

SOGNO

Indoor V1

Downlight, faretti orientabili, wall washer e sistemi per interni

SOGNO®
LIGHTING DREAMS

sognolighting.com · commerciale@sognolighting.com

Il cuore della luce

Indoor V1 raccoglie apparecchi per interni da incasso, a plafone e su binario per hotel, residenze, uffici e spazi commerciali: downlight fissi e trimless, faretti orientabili, wall washer, incassi lineari, proiettori su binario, sistema magnetico 48 V, lineari a sospensione, strip LED e segnapasso. Le serie modulari CIELO CL36 e CL38 offrono sorgenti con CRI ≥ 90 in 2700, 3000 e 4000 K, riflettori dark light intercambiabili e dimmerazione ON-OFF, TRIAC, 1-10 V o DALI.

INDICE

Downlight da incasso	50 famiglie	p. 3
Faretti orientabili da incasso	41 famiglie	p. 151
Wall washer	5 famiglie	p. 274
Lineari da incasso	5 famiglie	p. 284
Downlight a plafone	6 famiglie	p. 296
Proiettori su binario	5 famiglie	p. 308
Sistema magnetico 48 V	12 famiglie	p. 322
Lineari e sospensioni	10 famiglie	p. 339
Strip, profili e segnapasso	5 famiglie	p. 358



FAMIGLIE

Downlight da incasso

Downlight fissi da incasso tondi e quadrati: serie modulari CIELO CL36 e CL38 con riflettore dark light, versioni trimless e schermate, downlight compatti, a pannello e IP65.

50 famiglie

DOWNLIGHT DA INCASSO

CIELO CL36 · SISTEMA MODULARE

Downlight e faretti da incasso modulari







CIELO CL36 è un sistema di downlight da incasso a struttura modulare, pensato per hotel, residenze e spazi di pregio. Il modulo ottico fisso o orientabile si combina con cornici tonde o quadrate, a bordo sottile o trimless, e con riflettori e accessori ottici intercambiabili. Il sistema prevede 6 accessori ottici e 7 tipi di cornice, per oltre 100 combinazioni.

DATI TECNICI

Moduli	Fisso, orientabile
Cornici	Tonda o quadrata, bordo sottile o trimless
Riflettori	nero trattato UV, alluminio ad alta specularità, bianco, oro
Accessori ottici	nido d'ape, vetro rigato, griglia a croce, filtri colorati rosso, verde, blu, vetro ottico
Schermi frontali	Foro tondo, foro ovale, foro antinebbia, foro quadro
Orientamento (moduli orientabili)	Rotazione 350°, inclinazione 25°
Altezza di installazione	3-10 m secondo la potenza

CARATTERISTICHE

- Sorgente LED arretrata nel riflettore dark light, abbagliamento controllato
- Corpo modulare: modulo ottico, cornice e riflettore intercambiabili
- Installazione e manutenzione senza attrezzi
- Distribuzione della luce precisa, con transizione uniforme

APPLICAZIONI

Hospitality · Residenziale · Retail · Uffici · Musei e gallerie

FORI DI INCASSO DISPONIBILI (MM)

Modulo	Cornice a bordo sottile	Cornice trimless
Fisso	Ø75, Ø100, Ø120, Ø150, 75×75, 100×100	Ø83, Ø110, 75×75, 100×100
Orientabile	Ø75, Ø100, Ø120, Ø150, 75×75, 100×100	Ø83, Ø110, 75×75, 100×100

ALTEZZA DI INSTALLAZIONE CONSIGLIATA

Potenza	Altezza max
3 W / 5 W / 8 W	3 m
10 W / 12 W	5 m
20 W / 25 W	6 m
30 W	8 m

DOWNLIGHT DA INCASSO

CIELO CL36 · SISTEMA MODULARE

Configurazioni (segue)

STRUTTURA DEL CODICE SG-CL36-XXXY-ZNC

Posizione	Significato
CL36	Serie (CL = faretto da soffitto)
XXX	Taglia (2, 3, 4, 5 = indicativamente 2, 3, 4, 5 pollici; 55 e 45 = taglie intermedie) seguita dalla potenza (05 = 5 W, 10 = 10 W …)
Y	Emissione: F = fisso, T = orientabile, W = wall washer
Z	Forma: R = tonda, S = quadrata
N	Cornice: 1 = bordo sottile, 2 = bordo sottile (taglie piccole e wall washer), 3 = trimless
C	Riflettore/schermo: D = scuro, S = argento, G = oro, W = bianco, B = nero, R = foro tondo, E = foro ovale, P = foro antinebbia, Q = foro quadro

DOWNLIGHT DA INCASSO

CIELO CL36 F · Ø50

Downlight fisso · foro Ø50 mm · 3-8 W





Downlight fisso da incasso di taglia piccola, con cornice tonda a bordo sottile e riflettore dark light. Alimentazione a corrente costante, tre temperature di colore e quattro aperture di fascio da 15° a 36°. Adatto a soffitti fino a 3 m.

DATI TECNICI

Foro di incasso	Ø50 mm
Potenza	3 W, 5 W, 8 W
Tensione LED	3 V
CCT	2700 K, 3000 K, 4000 K
CRI	≥ 90
Fasci	15°, 18°, 24°, 36°
Grado di protezione	IP20
Controllo abbagliamento	UGR ≤ 19, schermatura 35°
Dimmerazione	ON-OFF, TRIAC, 1-10V o DALI (secondo versione)
Riflettori	nero trattato UV, alluminio ad alta specularità, bianco, oro
Accessori	Filtro a nido d'ape
Colore	Bianco + grigio ferro

CARATTERISTICHE

- Sorgente LED arretrata nel riflettore dark light, abbagliamento controllato
- Corpo modulare: modulo ottico, cornice e riflettore intercambiabili
- Installazione e manutenzione senza attrezzi

APPLICAZIONI

Hospitality · Residenziale · Retail · Uffici · Musei e gallerie

DATI FOTOMETRICI

Codice	Potenza	Corrente LED	CCT	Fascio	Flusso LED	Flusso apparecchio
SG-CL36-203F-R2D	3 W	700 mA	2700 K	15°	239 lm	171 lm
SG-CL36-203F-R2D	3 W	700 mA	2700 K	18°	239 lm	142 lm
SG-CL36-203F-R2D	3 W	700 mA	2700 K	24°	239 lm	140 lm
SG-CL36-203F-R2D	3 W	700 mA	2700 K	36°	239 lm	150 lm
SG-CL36-203F-R2D	3 W	700 mA	3000 K	15°	252 lm	180 lm
SG-CL36-203F-R2D	3 W	700 mA	3000 K	18°	252 lm	150 lm
SG-CL36-203F-R2D	3 W	700 mA	3000 K	24°	252 lm	148 lm
SG-CL36-203F-R2D	3 W	700 mA	3000 K	36°	252 lm	158 lm

DOWNLIGHT DA INCASSO

CIELO CL36 F · Ø50

Configurazioni (segue)

DATI FOTOMETRICI

Codice	Potenza	Corrente LED	CCT	Fascio	Flusso LED	Flusso apparecchio
SG-CL36-203F-R2D	3 W	700 mA	4000 K	15°	269 lm	192 lm
SG-CL36-203F-R2D	3 W	700 mA	4000 K	18°	269 lm	160 lm
SG-CL36-203F-R2D	3 W	700 mA	4000 K	24°	269 lm	177 lm
SG-CL36-203F-R2D	3 W	700 mA	4000 K	36°	269 lm	189 lm
SG-CL36-205F-R2D	5 W	1000 mA	2700 K	15°	342 lm	225 lm
SG-CL36-205F-R2D	5 W	1000 mA	2700 K	18°	342 lm	184 lm
SG-CL36-205F-R2D	5 W	1000 mA	2700 K	24°	342 lm	189 lm
SG-CL36-205F-R2D	5 W	1000 mA	2700 K	36°	342 lm	197 lm
SG-CL36-205F-R2D	5 W	1000 mA	3000 K	15°	360 lm	237 lm
SG-CL36-205F-R2D	5 W	1000 mA	3000 K	18°	360 lm	194 lm
SG-CL36-205F-R2D	5 W	1000 mA	3000 K	24°	360 lm	199 lm
SG-CL36-205F-R2D	5 W	1000 mA	3000 K	36°	360 lm	208 lm
SG-CL36-205F-R2D	5 W	1000 mA	4000 K	15°	385 lm	253 lm
SG-CL36-205F-R2D	5 W	1000 mA	4000 K	18°	385 lm	207 lm
SG-CL36-205F-R2D	5 W	1000 mA	4000 K	24°	385 lm	212 lm
SG-CL36-205F-R2D	5 W	1000 mA	4000 K	36°	385 lm	222 lm
SG-CL36-208F-R2D	8 W	2000 mA	2700 K	15°	684 lm	402 lm
SG-CL36-208F-R2D	8 W	2000 mA	2700 K	18°	684 lm	337 lm
SG-CL36-208F-R2D	8 W	2000 mA	2700 K	24°	684 lm	332 lm
SG-CL36-208F-R2D	8 W	2000 mA	2700 K	36°	684 lm	351 lm
SG-CL36-208F-R2D	8 W	2000 mA	3000 K	15°	720 lm	424 lm
SG-CL36-208F-R2D	8 W	2000 mA	3000 K	18°	720 lm	355 lm
SG-CL36-208F-R2D	8 W	2000 mA	3000 K	24°	720 lm	350 lm
SG-CL36-208F-R2D	8 W	2000 mA	3000 K	36°	720 lm	370 lm
SG-CL36-208F-R2D	8 W	2000 mA	4000 K	15°	770 lm	453 lm
SG-CL36-208F-R2D	8 W	2000 mA	4000 K	18°	770 lm	379 lm
SG-CL36-208F-R2D	8 W	2000 mA	4000 K	24°	770 lm	374 lm
SG-CL36-208F-R2D	8 W	2000 mA	4000 K	36°	770 lm	395 lm

Ogni codice è disponibile nelle versioni ON-OFF, TRIAC, 1-10V e DALI. Flusso apparecchio misurato con riflettore standard.

DIMENSIONI (MM)

Codice	Ø esterno	Altezza
SG-CL36-203F-R2D	Ø56	78
SG-CL36-205F-R2D	Ø56	78
SG-CL36-208F-R2D	Ø56	86

DOWNLIGHT DA INCASSO

CIELO CL36 F · Ø75

Downlight fisso · foro Ø75 mm · 5-15 W







Downlight fisso da incasso con cornice tonda a bordo sottile e riflettore dark light con sorgente arretrata. Disponibile da 5 a 15 W con sei aperture di fascio, da 11° a 50°. Accetta riflettori in quattro finiture e l'intera gamma di accessori ottici.

DATI TECNICI

Foro di incasso	Ø75 mm
Potenza	5 W, 8 W, 10 W, 12 W, 15 W
Tensione LED	36 V
CCT	2700 K, 3000 K, 4000 K
CRI	≥ 90
Fasci	11°, 15°, 18°, 24°, 36°, 50° (secondo potenza)
Grado di protezione	IP20 / IP54 (15 W: IP54)
Controllo abbagliamento	UGR ≤ 19, schermatura 35°
Dimmerazione	ON-OFF, TRIAC, 1-10V o DALI (secondo versione)
Riflettori	nero trattato UV, alluminio ad alta specularità, bianco, oro
Accessori	nido d'ape, vetro rigato, griglia a croce, filtri colorati rosso, verde, blu
Colore	Bianco + grigio ferro

CARATTERISTICHE

- Sorgente LED arretrata nel riflettore dark light, abbagliamento controllato
- Corpo modulare: modulo ottico, cornice e riflettore intercambiabili
- Installazione e manutenzione senza attrezzi
- Distribuzione della luce precisa, con transizione uniforme

APPLICAZIONI

Hospitality · Residenziale · Retail · Uffici · Musei e gallerie

DATI FOTOMETRICI

Codice	Potenza	Corrente LED	CCT	Fascio	Flusso LED	Flusso apparecchio
SG-CL36-305F-R1D	5 W	120 mA	2700 K	11°	566 lm	345 lm
SG-CL36-305F-R1D	5 W	120 mA	2700 K	15°	566 lm	398 lm
SG-CL36-305F-R1D	5 W	120 mA	2700 K	18°	566 lm	445 lm
SG-CL36-305F-R1D	5 W	120 mA	2700 K	24°	566 lm	491 lm
SG-CL36-305F-R1D	5 W	120 mA	2700 K	36°	566 lm	504 lm
SG-CL36-305F-R1D	5 W	120 mA	2700 K	50°	566 lm	485 lm
SG-CL36-305F-R1D	5 W	120 mA	3000 K	11°	596 lm	363 lm

DOWNLIGHT DA INCASSO

CIELO CL36 F · Ø75

Configurazioni (segue)

DATI FOTOMETRICI

Codice	Potenza	Corrente LED	CCT	Fascio	Flusso LED	Flusso apparecchio
SG-CL36-305F-R1D	5 W	120 mA	3000 K	15°	596 lm	420 lm
SG-CL36-305F-R1D	5 W	120 mA	3000 K	18°	596 lm	469 lm
SG-CL36-305F-R1D	5 W	120 mA	3000 K	24°	596 lm	517 lm
SG-CL36-305F-R1D	5 W	120 mA	3000 K	36°	596 lm	530 lm
SG-CL36-305F-R1D	5 W	120 mA	3000 K	50°	596 lm	511 lm
SG-CL36-305F-R1D	5 W	120 mA	4000 K	11°	634 lm	389 lm
SG-CL36-305F-R1D	5 W	120 mA	4000 K	15°	634 lm	449 lm
SG-CL36-305F-R1D	5 W	120 mA	4000 K	18°	634 lm	500 lm
SG-CL36-305F-R1D	5 W	120 mA	4000 K	24°	634 lm	553 lm
SG-CL36-305F-R1D	5 W	120 mA	4000 K	36°	634 lm	567 lm
SG-CL36-305F-R1D	5 W	120 mA	4000 K	50°	634 lm	546 lm
SG-CL36-308F-R1D	8 W	200 mA	2700 K	11°	944 lm	647 lm
SG-CL36-308F-R1D	8 W	200 mA	2700 K	15°	944 lm	679 lm
SG-CL36-308F-R1D	8 W	200 mA	2700 K	18°	944 lm	723 lm
SG-CL36-308F-R1D	8 W	200 mA	2700 K	24°	944 lm	789 lm
SG-CL36-308F-R1D	8 W	200 mA	2700 K	36°	944 lm	806 lm
SG-CL36-308F-R1D	8 W	200 mA	2700 K	50°	944 lm	765 lm
SG-CL36-308F-R1D	8 W	200 mA	3000 K	11°	993 lm	682 lm
SG-CL36-308F-R1D	8 W	200 mA	3000 K	15°	993 lm	714 lm
SG-CL36-308F-R1D	8 W	200 mA	3000 K	18°	993 lm	762 lm
SG-CL36-308F-R1D	8 W	200 mA	3000 K	24°	993 lm	831 lm
SG-CL36-308F-R1D	8 W	200 mA	3000 K	36°	993 lm	849 lm
SG-CL36-308F-R1D	8 W	200 mA	3000 K	50°	993 lm	805 lm
SG-CL36-308F-R1D	8 W	200 mA	4000 K	11°	1063 lm	729 lm
SG-CL36-308F-R1D	8 W	200 mA	4000 K	15°	1063 lm	764 lm
SG-CL36-308F-R1D	8 W	200 mA	4000 K	18°	1063 lm	815 lm
SG-CL36-308F-R1D	8 W	200 mA	4000 K	24°	1063 lm	889 lm
SG-CL36-308F-R1D	8 W	200 mA	4000 K	36°	1063 lm	907 lm
SG-CL36-308F-R1D	8 W	200 mA	4000 K	50°	1063 lm	861 lm
SG-CL36-310F-R1D	10 W	250 mA	2700 K	11°	1180 lm	795 lm
SG-CL36-310F-R1D	10 W	250 mA	2700 K	15°	1180 lm	820 lm
SG-CL36-310F-R1D	10 W	250 mA	2700 K	18°	1180 lm	844 lm
SG-CL36-310F-R1D	10 W	250 mA	2700 K	24°	1180 lm	918 lm
SG-CL36-310F-R1D	10 W	250 mA	2700 K	36°	1180 lm	940 lm
SG-CL36-310F-R1D	10 W	250 mA	2700 K	50°	1180 lm	905 lm
SG-CL36-310F-R1D	10 W	250 mA	3000 K	11°	1242 lm	837 lm
SG-CL36-310F-R1D	10 W	250 mA	3000 K	15°	1242 lm	864 lm

DOWNLIGHT DA INCASSO

CIELO CL36 F · Ø75

Configurazioni (segue)

DATI FOTOMETRICI

Codice	Potenza	Corrente LED	CCT	Fascio	Flusso LED	Flusso apparecchio
SG-CL36-310F-R1D	10 W	250 mA	3000 K	18°	1242 lm	889 lm
SG-CL36-310F-R1D	10 W	250 mA	3000 K	24°	1242 lm	967 lm
SG-CL36-310F-R1D	10 W	250 mA	3000 K	36°	1242 lm	989 lm
SG-CL36-310F-R1D	10 W	250 mA	3000 K	50°	1242 lm	953 lm
SG-CL36-310F-R1D	10 W	250 mA	4000 K	11°	1328 lm	896 lm
SG-CL36-310F-R1D	10 W	250 mA	4000 K	15°	1328 lm	923 lm
SG-CL36-310F-R1D	10 W	250 mA	4000 K	18°	1328 lm	951 lm
SG-CL36-310F-R1D	10 W	250 mA	4000 K	24°	1328 lm	1034 lm
SG-CL36-310F-R1D	10 W	250 mA	4000 K	36°	1328 lm	1058 lm
SG-CL36-310F-R1D	10 W	250 mA	4000 K	50°	1328 lm	1020 lm
SG-CL36-312F-R1D	12 W	300 mA	2700 K	15°	1416 lm	929 lm
SG-CL36-312F-R1D	12 W	300 mA	2700 K	18°	1416 lm	955 lm
SG-CL36-312F-R1D	12 W	300 mA	2700 K	24°	1416 lm	1029 lm
SG-CL36-312F-R1D	12 W	300 mA	2700 K	36°	1416 lm	1058 lm
SG-CL36-312F-R1D	12 W	300 mA	2700 K	50°	1416 lm	1021 lm
SG-CL36-312F-R1D	12 W	300 mA	3000 K	15°	1490 lm	979 lm
SG-CL36-312F-R1D	12 W	300 mA	3000 K	18°	1490 lm	1005 lm
SG-CL36-312F-R1D	12 W	300 mA	3000 K	24°	1490 lm	1084 lm
SG-CL36-312F-R1D	12 W	300 mA	3000 K	36°	1490 lm	1114 lm
SG-CL36-312F-R1D	12 W	300 mA	3000 K	50°	1490 lm	1075 lm
SG-CL36-312F-R1D	12 W	300 mA	4000 K	15°	1594 lm	1047 lm
SG-CL36-312F-R1D	12 W	300 mA	4000 K	18°	1594 lm	1075 lm
SG-CL36-312F-R1D	12 W	300 mA	4000 K	24°	1594 lm	1160 lm
SG-CL36-312F-R1D	12 W	300 mA	4000 K	36°	1594 lm	1191 lm
SG-CL36-312F-R1D	12 W	300 mA	4000 K	50°	1594 lm	1150 lm
SG-CL36-315F-R1D	15 W	350 mA	2700 K	18°	1651 lm	1116 lm
SG-CL36-315F-R1D	15 W	350 mA	2700 K	24°	1651 lm	1134 lm
SG-CL36-315F-R1D	15 W	350 mA	2700 K	36°	1651 lm	1202 lm
SG-CL36-315F-R1D	15 W	350 mA	2700 K	50°	1651 lm	1148 lm
SG-CL36-315F-R1D	15 W	350 mA	3000 K	18°	1739 lm	1175 lm
SG-CL36-315F-R1D	15 W	350 mA	3000 K	24°	1739 lm	1194 lm
SG-CL36-315F-R1D	15 W	350 mA	3000 K	36°	1739 lm	1265 lm
SG-CL36-315F-R1D	15 W	350 mA	3000 K	50°	1739 lm	1209 lm
SG-CL36-315F-R1D	15 W	350 mA	4000 K	18°	1860 lm	1257 lm
SG-CL36-315F-R1D	15 W	350 mA	4000 K	24°	1860 lm	1277 lm
SG-CL36-315F-R1D	15 W	350 mA	4000 K	36°	1860 lm	1285 lm
SG-CL36-315F-R1D	15 W	350 mA	4000 K	50°	1860 lm	1293 lm

Ogni codice è disponibile nelle versioni ON-OFF, TRIAC, 1-10V e DALI. Flusso apparecchio misurato con riflettore standard.

DOWNLIGHT DA INCASSO

CIELO CL36 F · Ø75

Configurazioni (segue)

DIMENSIONI (MM)

Codice	Ø esterno	Altezza
SG-CL36-305F-R1D	Ø85	90
SG-CL36-308F-R1D	Ø85	90
SG-CL36-310F-R1D	Ø85	110
SG-CL36-312F-R1D	Ø85	110
SG-CL36-315F-R1D	Ø85	120

DOWNLIGHT DA INCASSO

CIELO CL36 F · Ø75 SCHERMATO

Downlight fisso schermato · foro Ø75 mm · 5-15 W







Versione del downlight fisso Ø75 con schermo frontale a foro: foro tondo (R1R) oppure foro antinebbia di protezione (R1P). Lo schermo nasconde la sorgente e riduce la luminanza percepita. Potenze da 5 a 15 W, tre temperature di colore.

DATI TECNICI

Foro di incasso	Ø75 mm
Potenza	5 W, 8 W, 10 W, 12 W, 15 W
Tensione LED	36 V
CCT	2700 K, 3000 K, 4000 K
CRI	≥ 90
Fasci	11°, 15°, 18°, 24°, 36°, 50° (secondo potenza)
Grado di protezione	IP20 / IP54
Controllo abbagliamento	UGR ≤ 19
Dimmerazione	ON-OFF, TRIAC, 1-10V o DALI (secondo versione)
Accessori	Nido d'ape, vetro rigato, griglia a croce, vetro ottico, filtri colorati
Colore	Bianco + grigio ferro

CARATTERISTICHE

- Schermo frontale a foro tondo o antinebbia
- Sorgente non visibile in visione diretta
- Corpo modulare: modulo ottico, cornice e riflettore intercambiabili
- Installazione e manutenzione senza attrezzi

APPLICAZIONI

Hospitality · Residenziale · Retail · Uffici · Musei e gallerie

DATI FOTOMETRICI

Codice	Potenza	Corrente LED	CCT	Fascio	Flusso LED	Flusso apparecchio
SG-CL36-305F-R1R	5 W	120 mA	2700 K	11°	566 lm	335 lm
SG-CL36-305F-R1R	5 W	120 mA	2700 K	15°	566 lm	385 lm
SG-CL36-305F-R1R	5 W	120 mA	2700 K	18°	566 lm	424 lm
SG-CL36-305F-R1R	5 W	120 mA	2700 K	24°	566 lm	462 lm
SG-CL36-305F-R1R	5 W	120 mA	2700 K	36°	566 lm	467 lm
SG-CL36-305F-R1R	5 W	120 mA	2700 K	50°	566 lm	427 lm
SG-CL36-305F-R1R	5 W	120 mA	3000 K	11°	596 lm	353 lm
SG-CL36-305F-R1R	5 W	120 mA	3000 K	15°	596 lm	406 lm
SG-CL36-305F-R1R	5 W	120 mA	3000 K	18°	596 lm	447 lm

DOWNLIGHT DA INCASSO

CIELO CL36 F · Ø75 SCHERMATO

Configurazioni (segue)

DATI FOTOMETRICI

Codice	Potenza	Corrente LED	CCT	Fascio	Flusso LED	Flusso apparecchio
SG-CL36-305F-R1R	5 W	120 mA	3000 K	24°	596 lm	488 lm
SG-CL36-305F-R1R	5 W	120 mA	3000 K	36°	596 lm	491 lm
SG-CL36-305F-R1R	5 W	120 mA	3000 K	50°	596 lm	450 lm
SG-CL36-305F-R1R	5 W	120 mA	4000 K	11°	637 lm	377 lm
SG-CL36-305F-R1R	5 W	120 mA	4000 K	15°	637 lm	434 lm
SG-CL36-305F-R1R	5 W	120 mA	4000 K	18°	637 lm	478 lm
SG-CL36-305F-R1R	5 W	120 mA	4000 K	24°	637 lm	521 lm
SG-CL36-305F-R1R	5 W	120 mA	4000 K	36°	637 lm	524 lm
SG-CL36-305F-R1R	5 W	120 mA	4000 K	50°	637 lm	480 lm
SG-CL36-308F-R1R	8 W	200 mA	2700 K	11°	944 lm	639 lm
SG-CL36-308F-R1R	8 W	200 mA	2700 K	15°	944 lm	663 lm
SG-CL36-308F-R1R	8 W	200 mA	2700 K	18°	944 lm	687 lm
SG-CL36-308F-R1R	8 W	200 mA	2700 K	24°	944 lm	748 lm
SG-CL36-308F-R1R	8 W	200 mA	2700 K	36°	944 lm	751 lm
SG-CL36-308F-R1R	8 W	200 mA	2700 K	50°	944 lm	685 lm
SG-CL36-308F-R1R	8 W	200 mA	3000 K	11°	994 lm	674 lm
SG-CL36-308F-R1R	8 W	200 mA	3000 K	15°	994 lm	698 lm
SG-CL36-308F-R1R	8 W	200 mA	3000 K	18°	994 lm	726 lm
SG-CL36-308F-R1R	8 W	200 mA	3000 K	24°	994 lm	787 lm
SG-CL36-308F-R1R	8 W	200 mA	3000 K	36°	994 lm	791 lm
SG-CL36-308F-R1R	8 W	200 mA	3000 K	50°	994 lm	722 lm
SG-CL36-308F-R1R	8 W	200 mA	4000 K	11°	1063 lm	721 lm
SG-CL36-308F-R1R	8 W	200 mA	4000 K	15°	1063 lm	746 lm
SG-CL36-308F-R1R	8 W	200 mA	4000 K	18°	1063 lm	776 lm
SG-CL36-308F-R1R	8 W	200 mA	4000 K	24°	1063 lm	841 lm
SG-CL36-308F-R1R	8 W	200 mA	4000 K	36°	1063 lm	846 lm
SG-CL36-308F-R1R	8 W	200 mA	4000 K	50°	1063 lm	773 lm
SG-CL36-310F-R1R	10 W	250 mA	2700 K	11°	1180 lm	771 lm
SG-CL36-310F-R1R	10 W	250 mA	2700 K	15°	1180 lm	779 lm
SG-CL36-310F-R1R	10 W	250 mA	2700 K	18°	1180 lm	788 lm
SG-CL36-310F-R1R	10 W	250 mA	2700 K	24°	1180 lm	875 lm
SG-CL36-310F-R1R	10 W	250 mA	2700 K	36°	1180 lm	867 lm
SG-CL36-310F-R1R	10 W	250 mA	2700 K	50°	1180 lm	805 lm
SG-CL36-310F-R1R	10 W	250 mA	3000 K	11°	1242 lm	812 lm
SG-CL36-310F-R1R	10 W	250 mA	3000 K	15°	1242 lm	820 lm
SG-CL36-310F-R1R	10 W	250 mA	3000 K	18°	1242 lm	829 lm
SG-CL36-310F-R1R	10 W	250 mA	3000 K	24°	1242 lm	921 lm

DOWNLIGHT DA INCASSO

CIELO CL36 F · Ø75 SCHERMATO

Configurazioni (segue)

DATI FOTOMETRICI

Codice	Potenza	Corrente LED	CCT	Fascio	Flusso LED	Flusso apparecchio
SG-CL36-310F-R1R	10 W	250 mA	3000 K	36°	1242 lm	913 lm
SG-CL36-310F-R1R	10 W	250 mA	3000 K	50°	1242 lm	848 lm
SG-CL36-310F-R1R	10 W	250 mA	4000 K	11°	1328 lm	896 lm
SG-CL36-310F-R1R	10 W	250 mA	4000 K	15°	1328 lm	923 lm
SG-CL36-310F-R1R	10 W	250 mA	4000 K	18°	1328 lm	951 lm
SG-CL36-310F-R1R	10 W	250 mA	4000 K	24°	1328 lm	1058 lm
SG-CL36-310F-R1R	10 W	250 mA	4000 K	36°	1328 lm	976 lm
SG-CL36-310F-R1R	10 W	250 mA	4000 K	50°	1328 lm	906 lm
SG-CL36-312F-R1R	12 W	300 mA	2700 K	15°	1416 lm	876 lm
SG-CL36-312F-R1R	12 W	300 mA	2700 K	18°	1416 lm	882 lm
SG-CL36-312F-R1R	12 W	300 mA	2700 K	24°	1416 lm	1010 lm
SG-CL36-312F-R1R	12 W	300 mA	2700 K	36°	1416 lm	986 lm
SG-CL36-312F-R1R	12 W	300 mA	2700 K	50°	1416 lm	890 lm
SG-CL36-312F-R1R	12 W	300 mA	3000 K	15°	1490 lm	922 lm
SG-CL36-312F-R1R	12 W	300 mA	3000 K	18°	1490 lm	929 lm
SG-CL36-312F-R1R	12 W	300 mA	3000 K	24°	1490 lm	1059 lm
SG-CL36-312F-R1R	12 W	300 mA	3000 K	36°	1490 lm	1039 lm
SG-CL36-312F-R1R	12 W	300 mA	3000 K	50°	1490 lm	937 lm
SG-CL36-312F-R1R	12 W	300 mA	4000 K	15°	1594 lm	987 lm
SG-CL36-312F-R1R	12 W	300 mA	4000 K	18°	1594 lm	994 lm
SG-CL36-312F-R1R	12 W	300 mA	4000 K	24°	1594 lm	1133 lm
SG-CL36-312F-R1R	12 W	300 mA	4000 K	36°	1594 lm	1112 lm
SG-CL36-312F-R1R	12 W	300 mA	4000 K	50°	1594 lm	1003 lm
SG-CL36-315F-R1R	15 W	350 mA	2700 K	18°	1651 lm	1095 lm
SG-CL36-315F-R1R	15 W	350 mA	2700 K	24°	1651 lm	1104 lm
SG-CL36-315F-R1R	15 W	350 mA	2700 K	36°	1651 lm	1189 lm
SG-CL36-315F-R1R	15 W	350 mA	2700 K	50°	1651 lm	1142 lm
SG-CL36-315F-R1R	15 W	350 mA	3000 K	18°	1739 lm	1153 lm
SG-CL36-315F-R1R	15 W	350 mA	3000 K	24°	1739 lm	1163 lm
SG-CL36-315F-R1R	15 W	350 mA	3000 K	36°	1739 lm	1252 lm
SG-CL36-315F-R1R	15 W	350 mA	3000 K	50°	1739 lm	1202 lm
SG-CL36-315F-R1R	15 W	350 mA	4000 K	18°	1860 lm	1234 lm
SG-CL36-315F-R1R	15 W	350 mA	4000 K	24°	1860 lm	1243 lm
SG-CL36-315F-R1R	15 W	350 mA	4000 K	36°	1860 lm	1340 lm
SG-CL36-315F-R1R	15 W	350 mA	4000 K	50°	1860 lm	1287 lm

Versione con schermo a foro tondo (R1R). Ogni codice è disponibile nelle versioni ON-OFF, TRIAC, 1-10V e DALI. Flusso apparecchio misurato con riflettore standard.

DOWNLIGHT DA INCASSO

CIELO CL36 F · Ø75 SCHERMATO

Configurazioni (segue)

DATI FOTOMETRICI · SCHERMO ANTINEBBIA (R1P)

Codice	Potenza	Corrente LED	CCT	Fascio	Flusso LED	Flusso apparecchio
SG-CL36-305F-R1P	5 W	120 mA	2700 K	11°	566 lm	335 lm
SG-CL36-305F-R1P	5 W	120 mA	2700 K	15°	566 lm	385 lm
SG-CL36-305F-R1P	5 W	120 mA	2700 K	18°	566 lm	424 lm
SG-CL36-305F-R1P	5 W	120 mA	2700 K	24°	566 lm	462 lm
SG-CL36-305F-R1P	5 W	120 mA	2700 K	36°	566 lm	466 lm
SG-CL36-305F-R1P	5 W	120 mA	2700 K	50°	566 lm	427 lm
SG-CL36-305F-R1P	5 W	120 mA	3000 K	11°	596 lm	353 lm
SG-CL36-305F-R1P	5 W	120 mA	3000 K	15°	596 lm	406 lm
SG-CL36-305F-R1P	5 W	120 mA	3000 K	18°	596 lm	447 lm
SG-CL36-305F-R1P	5 W	120 mA	3000 K	24°	596 lm	488 lm
SG-CL36-305F-R1P	5 W	120 mA	3000 K	36°	596 lm	491 lm
SG-CL36-305F-R1P	5 W	120 mA	3000 K	50°	596 lm	450 lm
SG-CL36-305F-R1P	5 W	120 mA	4000 K	11°	637 lm	377 lm
SG-CL36-305F-R1P	5 W	120 mA	4000 K	15°	637 lm	434 lm
SG-CL36-305F-R1P	5 W	120 mA	4000 K	18°	637 lm	478 lm
SG-CL36-305F-R1P	5 W	120 mA	4000 K	24°	637 lm	521 lm
SG-CL36-305F-R1P	5 W	120 mA	4000 K	36°	637 lm	524 lm
SG-CL36-305F-R1P	5 W	120 mA	4000 K	50°	637 lm	481 lm
SG-CL36-308F-R1P	8 W	200 mA	2700 K	11°	944 lm	639 lm
SG-CL36-308F-R1P	8 W	200 mA	2700 K	15°	944 lm	662 lm
SG-CL36-308F-R1P	8 W	200 mA	2700 K	18°	944 lm	689 lm
SG-CL36-308F-R1P	8 W	200 mA	2700 K	24°	944 lm	748 lm
SG-CL36-308F-R1P	8 W	200 mA	2700 K	36°	944 lm	751 lm
SG-CL36-308F-R1P	8 W	200 mA	2700 K	50°	944 lm	685 lm
SG-CL36-308F-R1P	8 W	200 mA	3000 K	11°	994 lm	674 lm
SG-CL36-308F-R1P	8 W	200 mA	3000 K	15°	994 lm	698 lm
SG-CL36-308F-R1P	8 W	200 mA	3000 K	18°	994 lm	726 lm
SG-CL36-308F-R1P	8 W	200 mA	3000 K	24°	994 lm	787 lm
SG-CL36-308F-R1P	8 W	200 mA	3000 K	36°	994 lm	791 lm
SG-CL36-308F-R1P	8 W	200 mA	3000 K	50°	994 lm	722 lm
SG-CL36-308F-R1P	8 W	200 mA	4000 K	11°	1063 lm	721 lm
SG-CL36-308F-R1P	8 W	200 mA	4000 K	15°	1063 lm	746 lm
SG-CL36-308F-R1P	8 W	200 mA	4000 K	18°	1063 lm	776 lm
SG-CL36-308F-R1P	8 W	200 mA	4000 K	24°	1063 lm	841 lm
SG-CL36-308F-R1P	8 W	200 mA	4000 K	36°	1063 lm	846 lm
SG-CL36-308F-R1P	8 W	200 mA	4000 K	50°	1063 lm	773 lm
SG-CL36-310F-R1P	10 W	250 mA	2700 K	11°	1180 lm	771 lm

DOWNLIGHT DA INCASSO

CIELO CL36 F · Ø75 SCHERMATO

Configurazioni (segue)

DATI FOTOMETRICI · SCHERMO ANTINEBBIA (R1P)

Codice	Potenza	Corrente LED	CCT	Fascio	Flusso LED	Flusso apparecchio
SG-CL36-310F-R1P	10 W	250 mA	2700 K	15°	1180 lm	779 lm
SG-CL36-310F-R1P	10 W	250 mA	2700 K	18°	1180 lm	788 lm
SG-CL36-310F-R1P	10 W	250 mA	2700 K	24°	1180 lm	875 lm
SG-CL36-310F-R1P	10 W	250 mA	2700 K	36°	1180 lm	867 lm
SG-CL36-310F-R1P	10 W	250 mA	2700 K	50°	1180 lm	805 lm
SG-CL36-310F-R1P	10 W	250 mA	3000 K	11°	1242 lm	812 lm
SG-CL36-310F-R1P	10 W	250 mA	3000 K	15°	1242 lm	820 lm
SG-CL36-310F-R1P	10 W	250 mA	3000 K	18°	1242 lm	829 lm
SG-CL36-310F-R1P	10 W	250 mA	3000 K	24°	1242 lm	921 lm
SG-CL36-310F-R1P	10 W	250 mA	3000 K	36°	1242 lm	913 lm
SG-CL36-310F-R1P	10 W	250 mA	3000 K	50°	1242 lm	848 lm
SG-CL36-310F-R1P	10 W	250 mA	4000 K	11°	1328 lm	896 lm
SG-CL36-310F-R1P	10 W	250 mA	4000 K	15°	1328 lm	923 lm
SG-CL36-310F-R1P	10 W	250 mA	4000 K	18°	1328 lm	951 lm
SG-CL36-310F-R1P	10 W	250 mA	4000 K	24°	1328 lm	1058 lm
SG-CL36-310F-R1P	10 W	250 mA	4000 K	36°	1328 lm	976 lm
SG-CL36-310F-R1P	10 W	250 mA	4000 K	50°	1328 lm	906 lm
SG-CL36-315F-R1P	15 W	350 mA	2700 K	18°	1651 lm	1095 lm
SG-CL36-315F-R1P	15 W	350 mA	2700 K	24°	1651 lm	1104 lm
SG-CL36-315F-R1P	15 W	350 mA	2700 K	36°	1651 lm	1189 lm
SG-CL36-315F-R1P	15 W	350 mA	2700 K	50°	1651 lm	1142 lm
SG-CL36-315F-R1P	15 W	350 mA	3000 K	18°	1740 lm	1153 lm
SG-CL36-315F-R1P	15 W	350 mA	3000 K	24°	1740 lm	1163 lm
SG-CL36-315F-R1P	15 W	350 mA	3000 K	36°	1740 lm	1252 lm
SG-CL36-315F-R1P	15 W	350 mA	3000 K	50°	1740 lm	1203 lm
SG-CL36-315F-R1P	15 W	350 mA	4000 K	18°	1860 lm	1234 lm
SG-CL36-315F-R1P	15 W	350 mA	4000 K	24°	1860 lm	1243 lm
SG-CL36-315F-R1P	15 W	350 mA	4000 K	36°	1860 lm	1340 lm
SG-CL36-315F-R1P	15 W	350 mA	4000 K	50°	1860 lm	1287 lm

Per la versione R1P 12 W i dati fotometrici non sono disponibili.

DOWNLIGHT DA INCASSO

CIELO CL36 F · Ø75 SCHERMATO

Configurazioni (segue)

DIMENSIONI (MM)

Codice	Ø esterno	Altezza
SG-CL36-305F-R1R	Ø85	90
SG-CL36-308F-R1R	Ø85	90
SG-CL36-310F-R1R	Ø85	110
SG-CL36-312F-R1R	Ø85	110
SG-CL36-315F-R1R	Ø85	120
SG-CL36-305F-R1P	Ø85	90
SG-CL36-308F-R1P	Ø85	90
SG-CL36-310F-R1P	Ø85	110
SG-CL36-315F-R1P	Ø85	120

DOWNLIGHT DA INCASSO

CIELO CL36 F · Ø100

Downlight fisso · foro Ø100 mm · 20-30 W





Downlight fisso da incasso ad alta potenza per soffitti alti, fino a 8 m. Cornice tonda a bordo sottile, riflettore dark light e dissipatore alettato. Potenze da 20 a 30 W con flussi apparecchio fino a 2982 lm.

DATI TECNICI

Foro di incasso	Ø100 mm
Potenza	20 W, 25 W, 30 W
Tensione LED	36 V
CCT	2700 K, 3000 K, 4000 K
CRI	≥ 90
Fasci	18°, 24°, 36°, 50°
Grado di protezione	IP20 / IP54
Controllo abbagliamento	UGR ≤ 19, schermatura 35°
Dimmerazione	ON-OFF, TRIAC, 1-10V o DALI (secondo versione)
Riflettori	Nero trattato UV, alluminio ad alta specularità, oro
Accessori	Filtro a nido d'ape
Colore	Bianco + grigio ferro

CARATTERISTICHE

- Sorgente LED arretrata nel riflettore dark light, abbagliamento controllato
- Corpo modulare: modulo ottico, cornice e riflettore intercambiabili
- Installazione e manutenzione senza attrezzi

APPLICAZIONI

Hospitality · Retail · Uffici · Hall e spazi a doppia altezza

DATI FOTOMETRICI

Codice	Potenza	Corrente LED	CCT	Fascio	Flusso LED	Flusso apparecchio
SG-CL36-420F-R1D	20 W	500 mA	2700 K	18°	2340 lm	1717 lm
SG-CL36-420F-R1D	20 W	500 mA	2700 K	24°	2340 lm	2072 lm
SG-CL36-420F-R1D	20 W	500 mA	2700 K	36°	2340 lm	1954 lm
SG-CL36-420F-R1D	20 W	500 mA	2700 K	50°	2340 lm	1765 lm
SG-CL36-420F-R1D	20 W	500 mA	3000 K	18°	2484 lm	1785 lm
SG-CL36-420F-R1D	20 W	500 mA	3000 K	24°	2484 lm	2154 lm
SG-CL36-420F-R1D	20 W	500 mA	3000 K	36°	2484 lm	2031 lm
SG-CL36-420F-R1D	20 W	500 mA	3000 K	50°	2484 lm	1834 lm
SG-CL36-420F-R1D	20 W	500 mA	4000 K	18°	2658 lm	1868 lm

DOWNLIGHT DA INCASSO

CIELO CL36 F · Ø100

Configurazioni (segue)

DATI FOTOMETRICI

Codice	Potenza	Corrente LED	CCT	Fascio	Flusso LED	Flusso apparecchio
SG-CL36-420F-R1D	20 W	500 mA	4000 K	24°	2658 lm	2253 lm
SG-CL36-420F-R1D	20 W	500 mA	4000 K	36°	2658 lm	2125 lm
SG-CL36-420F-R1D	20 W	500 mA	4000 K	50°	2658 lm	1919 lm
SG-CL36-425F-R1D	25 W	600 mA	2700 K	18°	2831 lm	2004 lm
SG-CL36-425F-R1D	25 W	600 mA	2700 K	24°	2831 lm	2355 lm
SG-CL36-425F-R1D	25 W	600 mA	2700 K	36°	2831 lm	2309 lm
SG-CL36-425F-R1D	25 W	600 mA	2700 K	50°	2831 lm	2031 lm
SG-CL36-425F-R1D	25 W	600 mA	3000 K	18°	2981 lm	2110 lm
SG-CL36-425F-R1D	25 W	600 mA	3000 K	24°	2981 lm	2479 lm
SG-CL36-425F-R1D	25 W	600 mA	3000 K	36°	2981 lm	2431 lm
SG-CL36-425F-R1D	25 W	600 mA	3000 K	50°	2981 lm	2138 lm
SG-CL36-425F-R1D	25 W	600 mA	4000 K	18°	3189 lm	2257 lm
SG-CL36-425F-R1D	25 W	600 mA	4000 K	24°	3189 lm	2652 lm
SG-CL36-425F-R1D	25 W	600 mA	4000 K	36°	3189 lm	2600 lm
SG-CL36-425F-R1D	25 W	600 mA	4000 K	50°	3189 lm	2287 lm
SG-CL36-430F-R1D	30 W	700 mA	2700 K	18°	3303 lm	2200 lm
SG-CL36-430F-R1D	30 W	700 mA	2700 K	24°	3303 lm	2648 lm
SG-CL36-430F-R1D	30 W	700 mA	2700 K	36°	3303 lm	2455 lm
SG-CL36-430F-R1D	30 W	700 mA	2700 K	50°	3303 lm	2224 lm
SG-CL36-430F-R1D	30 W	700 mA	3000 K	18°	3478 lm	2316 lm
SG-CL36-430F-R1D	30 W	700 mA	3000 K	24°	3478 lm	2788 lm
SG-CL36-430F-R1D	30 W	700 mA	3000 K	36°	3478 lm	2585 lm
SG-CL36-430F-R1D	30 W	700 mA	3000 K	50°	3478 lm	2341 lm
SG-CL36-430F-R1D	30 W	700 mA	4000 K	18°	3720 lm	2477 lm
SG-CL36-430F-R1D	30 W	700 mA	4000 K	24°	3720 lm	2982 lm
SG-CL36-430F-R1D	30 W	700 mA	4000 K	36°	3720 lm	2766 lm
SG-CL36-430F-R1D	30 W	700 mA	4000 K	50°	3720 lm	2505 lm

Ogni codice è disponibile nelle versioni ON-OFF, TRIAC, 1-10V e DALI. Flusso apparecchio misurato con riflettore standard.

DIMENSIONI (MM)

Codice	Ø esterno	Altezza
SG-CL36-420F-R1D	Ø110	137
SG-CL36-425F-R1D	Ø110	157
SG-CL36-430F-R1D	Ø110	157

DOWNLIGHT DA INCASSO

CIELO CL36 TONDO TRIMLESS

Downlight trimless · foro Ø 55 / Ø 83 / Ø 110 mm · 3-30 W







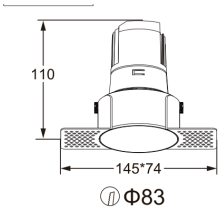

Downlight da incasso trimless con flangia da rasare a soffitto e riflettore scuro profondo. Sorgente arretrata nel corpo per ridurre l'abbagliamento. Tre taglie di foro (Ø 55, Ø 83 e Ø 110 mm), da 3 a 30 W, con aperture di fascio da 11° a 50° e riflettori intercambiabili.

DATI TECNICI

Installazione	Incasso a soffitto trimless, fisso
Tensione / corrente LED	vedi tabella (alimentazione a corrente costante)
Resa cromatica	CRI > 90
Temperatura di colore	2700 K, 3000 K, 4000 K
Controllo	ON-OFF, TRIAC, 1-10 V, DALI
Comfort visivo	UGR ≤ 19
Fasci	15°, 18°, 24°, 36° (Ø 55); 11°, 15°, 18°, 24°, 36°, 50° (secondo potenza)
Colore	Bianco + grigio ferro

CARATTERISTICHE

- Sorgente LED arretrata, ottica dark light a basso abbagliamento
- Accessori ottici: griglia a nido d'ape, vetro rigato, griglia a croce, vetro ottico, filtri colorati rosso, verde e blu
- Riflettori intercambiabili: nero trattato UV, alluminio ad alta specularità, bianco, oro, nero
- Versioni 20-30 W: griglia a nido d'ape e riflettori nero trattato UV, alluminio speculare, oro, nero
- Angolo di schermatura 35°-41°

APPLICAZIONI

Hospitality · Retail · Uffici · Residenziale

DATI FOTOMETRICI

Codice	Potenza	CCT	Fascio	Flusso LED	Flusso apparecchio
SG-CL36-203F-R3D	3 W	2700 K	15°	239 lm	171 lm
SG-CL36-203F-R3D	3 W	2700 K	18°	239 lm	142 lm
SG-CL36-203F-R3D	3 W	2700 K	24°	239 lm	140 lm
SG-CL36-203F-R3D	3 W	2700 K	36°	239 lm	150 lm
SG-CL36-203F-R3D	3 W	3000 K	15°	252 lm	180 lm
SG-CL36-203F-R3D	3 W	3000 K	18°	252 lm	150 lm
SG-CL36-203F-R3D	3 W	3000 K	24°	252 lm	148 lm
SG-CL36-203F-R3D	3 W	3000 K	36°	252 lm	158 lm
SG-CL36-203F-R3D	3 W	4000 K	15°	269 lm	192 lm

DOWNLIGHT DA INCASSO

CIELO CL36 TONDO TRIMLESS

Configurazioni (segue)

DATI FOTOMETRICI

Codice	Potenza	CCT	Fascio	Flusso LED	Flusso apparecchio
SG-CL36-203F-R3D	3 W	4000 K	18°	269 lm	160 lm
SG-CL36-203F-R3D	3 W	4000 K	24°	269 lm	177 lm
SG-CL36-203F-R3D	3 W	4000 K	36°	269 lm	189 lm
SG-CL36-205F-R3D	5 W	2700 K	15°	342 lm	225 lm
SG-CL36-205F-R3D	5 W	2700 K	18°	342 lm	184 lm
SG-CL36-205F-R3D	5 W	2700 K	24°	342 lm	189 lm
SG-CL36-205F-R3D	5 W	2700 K	36°	342 lm	197 lm
SG-CL36-205F-R3D	5 W	3000 K	15°	360 lm	237 lm
SG-CL36-205F-R3D	5 W	3000 K	18°	360 lm	194 lm
SG-CL36-205F-R3D	5 W	3000 K	24°	360 lm	199 lm
SG-CL36-205F-R3D	5 W	3000 K	36°	360 lm	208 lm
SG-CL36-205F-R3D	5 W	4000 K	15°	385 lm	253 lm
SG-CL36-205F-R3D	5 W	4000 K	18°	385 lm	207 lm
SG-CL36-205F-R3D	5 W	4000 K	24°	385 lm	212 lm
SG-CL36-205F-R3D	5 W	4000 K	36°	385 lm	222 lm
SG-CL36-305F-R3D	5 W	2700 K	11°	566 lm	345 lm
SG-CL36-305F-R3D	5 W	2700 K	15°	566 lm	398 lm
SG-CL36-305F-R3D	5 W	2700 K	18°	566 lm	445 lm
SG-CL36-305F-R3D	5 W	2700 K	24°	566 lm	491 lm
SG-CL36-305F-R3D	5 W	2700 K	36°	566 lm	504 lm
SG-CL36-305F-R3D	5 W	2700 K	50°	566 lm	485 lm
SG-CL36-305F-R3D	5 W	3000 K	11°	596 lm	363 lm
SG-CL36-305F-R3D	5 W	3000 K	15°	596 lm	420 lm
SG-CL36-305F-R3D	5 W	3000 K	18°	596 lm	469 lm
SG-CL36-305F-R3D	5 W	3000 K	24°	596 lm	518 lm
SG-CL36-305F-R3D	5 W	3000 K	36°	596 lm	530 lm
SG-CL36-305F-R3D	5 W	3000 K	50°	596 lm	511 lm
SG-CL36-305F-R3D	5 W	4000 K	11°	637 lm	389 lm
SG-CL36-305F-R3D	5 W	4000 K	15°	637 lm	449 lm
SG-CL36-305F-R3D	5 W	4000 K	18°	637 lm	500 lm
SG-CL36-305F-R3D	5 W	4000 K	24°	637 lm	553 lm
SG-CL36-305F-R3D	5 W	4000 K	36°	637 lm	557 lm
SG-CL36-305F-R3D	5 W	4000 K	50°	637 lm	546 lm
SG-CL36-308F-R3D	8 W	2700 K	11°	944 lm	647 lm
SG-CL36-308F-R3D	8 W	2700 K	15°	944 lm	679 lm
SG-CL36-308F-R3D	8 W	2700 K	18°	944 lm	723 lm

DOWNLIGHT DA INCASSO

CIELO CL36 TONDO TRIMLESS

Configurazioni (segue)

DATI FOTOMETRICI

Codice	Potenza	CCT	Fascio	Flusso LED	Flusso apparecchio
SG-CL36-308F-R3D	8 W	2700 K	24°	944 lm	789 lm
SG-CL36-308F-R3D	8 W	2700 K	36°	944 lm	806 lm
SG-CL36-308F-R3D	8 W	2700 K	50°	944 lm	765 lm
SG-CL36-308F-R3D	8 W	3000 K	11°	994 lm	682 lm
SG-CL36-308F-R3D	8 W	3000 K	15°	994 lm	714 lm
SG-CL36-308F-R3D	8 W	3000 K	18°	994 lm	762 lm
SG-CL36-308F-R3D	8 W	3000 K	24°	994 lm	831 lm
SG-CL36-308F-R3D	8 W	3000 K	36°	994 lm	848 lm
SG-CL36-308F-R3D	8 W	3000 K	50°	994 lm	805 lm
SG-CL36-308F-R3D	8 W	4000 K	11°	1063 lm	729 lm
SG-CL36-308F-R3D	8 W	4000 K	15°	1063 lm	764 lm
SG-CL36-308F-R3D	8 W	4000 K	18°	1063 lm	815 lm
SG-CL36-308F-R3D	8 W	4000 K	24°	1063 lm	889 lm
SG-CL36-308F-R3D	8 W	4000 K	36°	1063 lm	907 lm
SG-CL36-308F-R3D	8 W	4000 K	50°	1063 lm	861 lm
SG-CL36-310F-R3D	10 W	2700 K	11°	1180 lm	795 lm
SG-CL36-310F-R3D	10 W	2700 K	15°	1180 lm	820 lm
SG-CL36-310F-R3D	10 W	2700 K	18°	1180 lm	844 lm
SG-CL36-310F-R3D	10 W	2700 K	24°	1180 lm	918 lm
SG-CL36-310F-R3D	10 W	2700 K	36°	1180 lm	940 lm
SG-CL36-310F-R3D	10 W	2700 K	50°	1180 lm	905 lm
SG-CL36-310F-R3D	10 W	3000 K	11°	1242 lm	837 lm
SG-CL36-310F-R3D	10 W	3000 K	15°	1242 lm	864 lm
SG-CL36-310F-R3D	10 W	3000 K	18°	1242 lm	889 lm
SG-CL36-310F-R3D	10 W	3000 K	24°	1242 lm	967 lm
SG-CL36-310F-R3D	10 W	3000 K	36°	1242 lm	989 lm
SG-CL36-310F-R3D	10 W	3000 K	50°	1242 lm	953 lm
SG-CL36-310F-R3D	10 W	4000 K	11°	1328 lm	896 lm
SG-CL36-310F-R3D	10 W	4000 K	15°	1328 lm	923 lm
SG-CL36-310F-R3D	10 W	4000 K	18°	1328 lm	951 lm
SG-CL36-310F-R3D	10 W	4000 K	24°	1328 lm	1034 lm
SG-CL36-310F-R3D	10 W	4000 K	36°	1328 lm	1058 lm
SG-CL36-310F-R3D	10 W	4000 K	50°	1328 lm	1020 lm
SG-CL36-312F-R3D	12 W	2700 K	15°	1416 lm	929 lm
SG-CL36-312F-R3D	12 W	2700 K	18°	1416 lm	954 lm
SG-CL36-312F-R3D	12 W	2700 K	24°	1416 lm	1029 lm

DOWNLIGHT DA INCASSO

CIELO CL36 TONDO TRIMLESS

Configurazioni (segue)

DATI FOTOMETRICI

Codice	Potenza	CCT	Fascio	Flusso LED	Flusso apparecchio
SG-CL36-312F-R3D	12 W	2700 K	36°	1416 lm	1058 lm
SG-CL36-312F-R3D	12 W	2700 K	50°	1416 lm	1021 lm
SG-CL36-312F-R3D	12 W	3000 K	15°	1490 lm	979 lm
SG-CL36-312F-R3D	12 W	3000 K	18°	1490 lm	1005 lm
SG-CL36-312F-R3D	12 W	3000 K	24°	1490 lm	1084 lm
SG-CL36-312F-R3D	12 W	3000 K	36°	1490 lm	1114 lm
SG-CL36-312F-R3D	12 W	3000 K	50°	1490 lm	1075 lm
SG-CL36-312F-R3D	12 W	4000 K	15°	1594 lm	1046 lm
SG-CL36-312F-R3D	12 W	4000 K	18°	1594 lm	1047 lm
SG-CL36-312F-R3D	12 W	4000 K	24°	1594 lm	1160 lm
SG-CL36-312F-R3D	12 W	4000 K	36°	1594 lm	1191 lm
SG-CL36-312F-R3D	12 W	4000 K	50°	1594 lm	1150 lm
SG-CL36-315F-R3D	15 W	2700 K	18°	1651 lm	1116 lm
SG-CL36-315F-R3D	15 W	2700 K	24°	1651 lm	1134 lm
SG-CL36-315F-R3D	15 W	2700 K	36°	1651 lm	1202 lm
SG-CL36-315F-R3D	15 W	2700 K	50°	1651 lm	1148 lm
SG-CL36-315F-R3D	15 W	3000 K	18°	1739 lm	1175 lm
SG-CL36-315F-R3D	15 W	3000 K	24°	1739 lm	1194 lm
SG-CL36-315F-R3D	15 W	3000 K	36°	1739 lm	1265 lm
SG-CL36-315F-R3D	15 W	3000 K	50°	1739 lm	1209 lm
SG-CL36-315F-R3D	15 W	4000 K	18°	1860 lm	1257 lm
SG-CL36-315F-R3D	15 W	4000 K	24°	1860 lm	1277 lm
SG-CL36-315F-R3D	15 W	4000 K	36°	1860 lm	1354 lm
SG-CL36-315F-R3D	15 W	4000 K	50°	1860 lm	1293 lm
SG-CL36-420F-R3D	20 W	2700 K	18°	2360 lm	1717 lm
SG-CL36-420F-R3D	20 W	2700 K	24°	2360 lm	2072 lm
SG-CL36-420F-R3D	20 W	2700 K	36°	2360 lm	1954 lm
SG-CL36-420F-R3D	20 W	2700 K	50°	2360 lm	1765 lm
SG-CL36-420F-R3D	20 W	3000 K	18°	2484 lm	1785 lm
SG-CL36-420F-R3D	20 W	3000 K	24°	2484 lm	2154 lm
SG-CL36-420F-R3D	20 W	3000 K	36°	2484 lm	2031 lm
SG-CL36-420F-R3D	20 W	3000 K	50°	2484 lm	1834 lm
SG-CL36-420F-R3D	20 W	4000 K	18°	2657 lm	1868 lm
SG-CL36-420F-R3D	20 W	4000 K	24°	2657 lm	2253 lm
SG-CL36-420F-R3D	20 W	4000 K	36°	2657 lm	2152 lm
SG-CL36-420F-R3D	20 W	4000 K	50°	2657 lm	1919 lm

DOWNLIGHT DA INCASSO

CIELO CL36 TONDO TRIMLESS

Configurazioni (segue)

DATI FOTOMETRICI

Codice	Potenza	CCT	Fascio	Flusso LED	Flusso apparecchio
SG-CL36-425F-R3D	25 W	2700 K	18°	2831 lm	2004 lm
SG-CL36-425F-R3D	25 W	2700 K	24°	2831 lm	2355 lm
SG-CL36-425F-R3D	25 W	2700 K	36°	2831 lm	2309 lm
SG-CL36-425F-R3D	25 W	2700 K	50°	2831 lm	2031 lm
SG-CL36-425F-R3D	25 W	3000 K	18°	2981 lm	2110 lm
SG-CL36-425F-R3D	25 W	3000 K	24°	2981 lm	2479 lm
SG-CL36-425F-R3D	25 W	3000 K	36°	2981 lm	2431 lm
SG-CL36-425F-R3D	25 W	3000 K	50°	2981 lm	2138 lm
SG-CL36-425F-R3D	25 W	4000 K	18°	3189 lm	2257 lm
SG-CL36-425F-R3D	25 W	4000 K	24°	3189 lm	2652 lm
SG-CL36-425F-R3D	25 W	4000 K	36°	3189 lm	2600 lm
SG-CL36-425F-R3D	25 W	4000 K	50°	3189 lm	2287 lm
SG-CL36-430F-R3D	30 W	2700 K	18°	3303 lm	2200 lm
SG-CL36-430F-R3D	30 W	2700 K	24°	3303 lm	2647 lm
SG-CL36-430F-R3D	30 W	2700 K	36°	3303 lm	2455 lm
SG-CL36-430F-R3D	30 W	2700 K	50°	3303 lm	2224 lm
SG-CL36-430F-R3D	30 W	3000 K	18°	3478 lm	2316 lm
SG-CL36-430F-R3D	30 W	3000 K	24°	3478 lm	2787 lm
SG-CL36-430F-R3D	30 W	3000 K	36°	3478 lm	2585 lm
SG-CL36-430F-R3D	30 W	3000 K	50°	3478 lm	2341 lm
SG-CL36-430F-R3D	30 W	4000 K	18°	3720 lm	2477 lm
SG-CL36-430F-R3D	30 W	4000 K	24°	3720 lm	2982 lm
SG-CL36-430F-R3D	30 W	4000 K	36°	3720 lm	2766 lm
SG-CL36-430F-R3D	30 W	4000 K	50°	3720 lm	2505 lm

Flusso LED: flusso nominale della sorgente. Flusso apparecchio: flusso in uscita con ottica e riflettore. Ogni codice è disponibile in versione ON-OFF, TRIAC, 1-10 V o DALI.

DOWNLIGHT DA INCASSO

CIELO CL36 TONDO TRIMLESS

Configurazioni (segue)

DIMENSIONI E DATI ELETTRICI

Codice	Potenza	Tensione / corrente LED	Altezza (mm)	Ingombro (mm)	Foro (mm)	IP
SG-CL36-203F-R3D	3 W	3 V / 700 mA	78	100 x 49,5	Ø 55	IP20
SG-CL36-205F-R3D	5 W	3 V / 1000 mA	78	100 x 49,5	Ø 55	IP20
SG-CL36-305F-R3D	5 W	36 V / 120 mA	90	145 x 74	Ø 83	IP20 / IP54
SG-CL36-308F-R3D	8 W	36 V / 200 mA	90	145 x 74	Ø 83	IP20 / IP54
SG-CL36-310F-R3D	10 W	36 V / 250 mA	110	145 x 74	Ø 83	IP20 / IP54
SG-CL36-312F-R3D	12 W	36 V / 300 mA	110	145 x 74	Ø 83	IP20 / IP54
SG-CL36-315F-R3D	15 W	36 V / 350 mA	120	145 x 74	Ø 83	IP20 / IP54
SG-CL36-420F-R3D	20 W	36 V / 500 mA	137	179 x 99	Ø 110	IP20 / IP65
SG-CL36-425F-R3D	25 W	36 V / 600 mA	157	179 x 99	Ø 110	IP20 / IP65
SG-CL36-430F-R3D	30 W	36 V / 700 mA	157	179 x 99	Ø 110	IP20 / IP65

DOWNLIGHT DA INCASSO

CIELO CL36 TONDO TRIMLESS · SCHERMO TONDO

Downlight trimless fisso · foro Ø 83 mm · 5-15 W





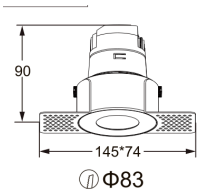

Versione del downlight trimless tondo con schermo frontale chiaro e apertura circolare ridotta. Il punto luce resta discreto a soffitto. Stessa famiglia di potenze e fasci della versione con riflettore.

DATI TECNICI

Installazione	Incasso a soffitto trimless, fisso
Tensione / corrente LED	vedi tabella (alimentazione a corrente costante)
Resa cromatica	CRI > 90
Temperatura di colore	2700 K, 3000 K, 4000 K
Controllo	ON-OFF, TRIAC, 1-10 V, DALI
Comfort visivo	UGR ≤ 19
Fasci	11°, 15°, 18°, 24°, 36°, 50° (secondo potenza)
Colore	Bianco + grigio ferro
Ingombro	145 x 74 mm
Foro	Ø 83 mm
IP	IP20 / IP54

CARATTERISTICHE

- Schermo frontale tondo con piccola apertura
- Accessori ottici: griglia a nido d'ape, vetro rigato, griglia a croce, vetro ottico, filtri colorati rosso, verde e blu
- Angolo di schermatura 41°

APPLICAZIONI

Hospitality · Retail · Uffici · Residenziale

DATI FOTOMETRICI

Codice	Potenza	CCT	Fascio	Flusso LED	Flusso apparecchio
SG-CL36-305F-R3R	5 W	2700 K	11°	566 lm	335 lm
SG-CL36-305F-R3R	5 W	2700 K	15°	566 lm	385 lm
SG-CL36-305F-R3R	5 W	2700 K	18°	566 lm	424 lm
SG-CL36-305F-R3R	5 W	2700 K	24°	566 lm	462 lm
SG-CL36-305F-R3R	5 W	2700 K	36°	566 lm	465 lm
SG-CL36-305F-R3R	5 W	2700 K	50°	566 lm	427 lm
SG-CL36-305F-R3R	5 W	3000 K	11°	596 lm	353 lm
SG-CL36-305F-R3R	5 W	3000 K	15°	596 lm	406 lm

DOWNLIGHT DA INCASSO

CIELO CL36 TONDO TRIMLESS · SCHERMO TONDO

Configurazioni (segue)

DATI FOTOMETRICI

Codice	Potenza	CCT	Fascio	Flusso LED	Flusso apparecchio
SG-CL36-305F-R3R	5 W	3000 K	18°	596 lm	447 lm
SG-CL36-305F-R3R	5 W	3000 K	24°	596 lm	488 lm
SG-CL36-305F-R3R	5 W	3000 K	36°	596 lm	491 lm
SG-CL36-305F-R3R	5 W	3000 K	50°	596 lm	450 lm
SG-CL36-305F-R3R	5 W	4000 K	11°	637 lm	377 lm
SG-CL36-305F-R3R	5 W	4000 K	15°	637 lm	434 lm
SG-CL36-305F-R3R	5 W	4000 K	18°	637 lm	478 lm
SG-CL36-305F-R3R	5 W	4000 K	24°	637 lm	521 lm
SG-CL36-305F-R3R	5 W	4000 K	36°	637 lm	524 lm
SG-CL36-305F-R3R	5 W	4000 K	50°	637 lm	481 lm
SG-CL36-308F-R3R	8 W	2700 K	11°	944 lm	639 lm
SG-CL36-308F-R3R	8 W	2700 K	15°	944 lm	662 lm
SG-CL36-308F-R3R	8 W	2700 K	18°	944 lm	689 lm
SG-CL36-308F-R3R	8 W	2700 K	24°	944 lm	748 lm
SG-CL36-308F-R3R	8 W	2700 K	36°	944 lm	751 lm
SG-CL36-308F-R3R	8 W	2700 K	50°	944 lm	685 lm
SG-CL36-308F-R3R	8 W	3000 K	11°	994 lm	674 lm
SG-CL36-308F-R3R	8 W	3000 K	15°	994 lm	698 lm
SG-CL36-308F-R3R	8 W	3000 K	18°	994 lm	726 lm
SG-CL36-308F-R3R	8 W	3000 K	24°	994 lm	787 lm
SG-CL36-308F-R3R	8 W	3000 K	36°	994 lm	791 lm
SG-CL36-308F-R3R	8 W	3000 K	50°	994 lm	722 lm
SG-CL36-308F-R3R	8 W	4000 K	11°	1063 lm	721 lm
SG-CL36-308F-R3R	8 W	4000 K	15°	1063 lm	746 lm
SG-CL36-308F-R3R	8 W	4000 K	18°	1063 lm	776 lm
SG-CL36-308F-R3R	8 W	4000 K	24°	1063 lm	841 lm
SG-CL36-308F-R3R	8 W	4000 K	36°	1063 lm	846 lm
SG-CL36-308F-R3R	8 W	4000 K	50°	1063 lm	773 lm
SG-CL36-310F-R3R	10 W	2700 K	11°	1180 lm	771 lm
SG-CL36-310F-R3R	10 W	2700 K	15°	1180 lm	779 lm
SG-CL36-310F-R3R	10 W	2700 K	18°	1180 lm	788 lm
SG-CL36-310F-R3R	10 W	2700 K	24°	1180 lm	875 lm
SG-CL36-310F-R3R	10 W	2700 K	36°	1180 lm	867 lm
SG-CL36-310F-R3R	10 W	2700 K	50°	1180 lm	805 lm

DOWNLIGHT DA INCASSO

CIELO CL36 TONDO TRIMLESS · SCHERMO TONDO

Configurazioni (segue)

DATI FOTOMETRICI

Codice	Potenza	CCT	Fascio	Flusso LED	Flusso apparecchio
SG-CL36-310F-R3R	10 W	3000 K	11°	1242 lm	812 lm
SG-CL36-310F-R3R	10 W	3000 K	15°	1242 lm	820 lm
SG-CL36-310F-R3R	10 W	3000 K	18°	1242 lm	829 lm
SG-CL36-310F-R3R	10 W	3000 K	24°	1242 lm	921 lm
SG-CL36-310F-R3R	10 W	3000 K	36°	1242 lm	913 lm
SG-CL36-310F-R3R	10 W	3000 K	50°	1242 lm	848 lm
SG-CL36-310F-R3R	10 W	4000 K	11°	1328 lm	896 lm
SG-CL36-310F-R3R	10 W	4000 K	15°	1328 lm	923 lm
SG-CL36-310F-R3R	10 W	4000 K	18°	1328 lm	951 lm
SG-CL36-310F-R3R	10 W	4000 K	24°	1328 lm	1058 lm
SG-CL36-310F-R3R	10 W	4000 K	36°	1328 lm	976 lm
SG-CL36-310F-R3R	10 W	4000 K	50°	1328 lm	906 lm
SG-CL36-312F-R3R	12 W	2700 K	15°	1416 lm	876 lm
SG-CL36-312F-R3R	12 W	2700 K	18°	1416 lm	882 lm
SG-CL36-312F-R3R	12 W	2700 K	24°	1416 lm	1005 lm
SG-CL36-312F-R3R	12 W	2700 K	36°	1416 lm	987 lm
SG-CL36-312F-R3R	12 W	2700 K	50°	1416 lm	890 lm
SG-CL36-312F-R3R	12 W	3000 K	15°	1490 lm	922 lm
SG-CL36-312F-R3R	12 W	3000 K	18°	1490 lm	929 lm
SG-CL36-312F-R3R	12 W	3000 K	24°	1490 lm	1059 lm
SG-CL36-312F-R3R	12 W	3000 K	36°	1490 lm	1040 lm
SG-CL36-312F-R3R	12 W	3000 K	50°	1490 lm	937 lm
SG-CL36-312F-R3R	12 W	4000 K	15°	1594 lm	987 lm
SG-CL36-312F-R3R	12 W	4000 K	18°	1594 lm	994 lm
SG-CL36-312F-R3R	12 W	4000 K	24°	1594 lm	1133 lm
SG-CL36-312F-R3R	12 W	4000 K	36°	1594 lm	1112 lm
SG-CL36-312F-R3R	12 W	4000 K	50°	1594 lm	1003 lm
SG-CL36-315F-R3R	15 W	2700 K	18°	1651 lm	1095 lm
SG-CL36-315F-R3R	15 W	2700 K	24°	1651 lm	1104 lm
SG-CL36-315F-R3R	15 W	2700 K	36°	1651 lm	1189 lm
SG-CL36-315F-R3R	15 W	2700 K	50°	1651 lm	1142 lm
SG-CL36-315F-R3R	15 W	3000 K	18°	1739 lm	1154 lm
SG-CL36-315F-R3R	15 W	3000 K	24°	1739 lm	1163 lm
SG-CL36-315F-R3R	15 W	3000 K	36°	1739 lm	1252 lm

DOWNLIGHT DA INCASSO

CIELO CL36 TONDO TRIMLESS · SCHERMO TONDO

Configurazioni (segue)

DATI FOTOMETRICI

Codice	Potenza	CCT	Fascio	Flusso LED	Flusso apparecchio
SG-CL36-315F-R3R	15 W	3000 K	50°	1739 lm	1203 lm
SG-CL36-315F-R3R	15 W	4000 K	18°	1860 lm	1234 lm
SG-CL36-315F-R3R	15 W	4000 K	24°	1860 lm	1243 lm
SG-CL36-315F-R3R	15 W	4000 K	36°	1860 lm	1340 lm
SG-CL36-315F-R3R	15 W	4000 K	50°	1860 lm	1287 lm

Flusso LED: flusso nominale della sorgente. Flusso apparecchio: flusso in uscita con ottica e riflettore. Ogni codice è disponibile in versione ON-OFF, TRIAC, 1-10 V o DALI.

DIMENSIONI E DATI ELETTRICI

Codice	Potenza	Tensione / corrente LED	Altezza (mm)
SG-CL36-305F-R3R	5 W	36 V / 120 mA	90
SG-CL36-308F-R3R	8 W	36 V / 200 mA	90
SG-CL36-310F-R3R	10 W	36 V / 250 mA	110
SG-CL36-312F-R3R	12 W	36 V / 300 mA	110
SG-CL36-315F-R3R	15 W	36 V / 350 mA	120

DOWNLIGHT DA INCASSO

CIELO CL36 TONDO TRIMLESS · VERSIONE PROTETTA

Downlight trimless fisso · foro Ø 83 mm · 5-15 W





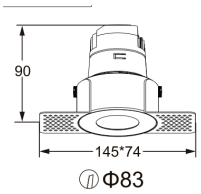

Versione protetta del downlight trimless tondo, con schermo frontale chiuso. Indicata dove serve una superficie a soffitto pulita e protetta.

DATI TECNICI

Installazione	Incasso a soffitto trimless, fisso
Tensione / corrente LED	vedi tabella (alimentazione a corrente costante)
Resa cromatica	CRI > 90
Temperatura di colore	2700 K, 3000 K, 4000 K
Controllo	ON-OFF, TRIAC, 1-10 V, DALI
Comfort visivo	UGR ≤ 19
Fasci	11°, 15°, 18°, 24°, 36°, 50° (secondo potenza)
Colore	Bianco + grigio ferro
Ingombro	145 x 74 mm
Foro	Ø 83 mm
IP	IP20 / IP54

CARATTERISTICHE

- Schermo frontale di protezione
- Angolo di schermatura 35°

APPLICAZIONI

Hospitality · Retail · Uffici · Residenziale

DATI FOTOMETRICI

Codice	Potenza	CCT	Fascio	Flusso LED	Flusso apparecchio
SG-CL36-305F-R3P	5 W	2700 K	11°	566 lm	335 lm
SG-CL36-305F-R3P	5 W	2700 K	15°	566 lm	385 lm
SG-CL36-305F-R3P	5 W	2700 K	18°	566 lm	424 lm
SG-CL36-305F-R3P	5 W	2700 K	24°	566 lm	462 lm
SG-CL36-305F-R3P	5 W	2700 K	36°	566 lm	466 lm
SG-CL36-305F-R3P	5 W	2700 K	50°	566 lm	427 lm
SG-CL36-305F-R3P	5 W	3000 K	11°	596 lm	353 lm
SG-CL36-305F-R3P	5 W	3000 K	15°	596 lm	406 lm

DOWNLIGHT DA INCASSO

CIELO CL36 TONDO TRIMLESS · VERSIONE PROTETTA

Configurazioni (segue)

DATI FOTOMETRICI

Codice	Potenza	CCT	Fascio	Flusso LED	Flusso apparecchio
SG-CL36-305F-R3P	5 W	3000 K	18°	596 lm	447 lm
SG-CL36-305F-R3P	5 W	3000 K	24°	596 lm	488 lm
SG-CL36-305F-R3P	5 W	3000 K	36°	596 lm	491 lm
SG-CL36-305F-R3P	5 W	3000 K	50°	596 lm	450 lm
SG-CL36-305F-R3P	5 W	4000 K	11°	637 lm	377 lm
SG-CL36-305F-R3P	5 W	4000 K	15°	637 lm	434 lm
SG-CL36-305F-R3P	5 W	4000 K	18°	637 lm	478 lm
SG-CL36-305F-R3P	5 W	4000 K	24°	637 lm	521 lm
SG-CL36-305F-R3P	5 W	4000 K	36°	637 lm	524 lm
SG-CL36-305F-R3P	5 W	4000 K	50°	637 lm	481 lm
SG-CL36-308F-R3P	8 W	2700 K	11°	944 lm	639 lm
SG-CL36-308F-R3P	8 W	2700 K	15°	944 lm	662 lm
SG-CL36-308F-R3P	8 W	2700 K	18°	944 lm	689 lm
SG-CL36-308F-R3P	8 W	2700 K	24°	944 lm	748 lm
SG-CL36-308F-R3P	8 W	2700 K	36°	944 lm	751 lm
SG-CL36-308F-R3P	8 W	2700 K	50°	944 lm	685 lm
SG-CL36-308F-R3P	8 W	3000 K	11°	994 lm	674 lm
SG-CL36-308F-R3P	8 W	3000 K	15°	994 lm	698 lm
SG-CL36-308F-R3P	8 W	3000 K	18°	994 lm	726 lm
SG-CL36-308F-R3P	8 W	3000 K	24°	994 lm	787 lm
SG-CL36-308F-R3P	8 W	3000 K	36°	994 lm	791 lm
SG-CL36-308F-R3P	8 W	3000 K	50°	994 lm	722 lm
SG-CL36-308F-R3P	8 W	4000 K	11°	1063 lm	721 lm
SG-CL36-308F-R3P	8 W	4000 K	15°	1063 lm	749 lm
SG-CL36-308F-R3P	8 W	4000 K	18°	1063 lm	776 lm
SG-CL36-308F-R3P	8 W	4000 K	24°	1063 lm	841 lm
SG-CL36-308F-R3P	8 W	4000 K	36°	1063 lm	846 lm
SG-CL36-308F-R3P	8 W	4000 K	50°	1063 lm	773 lm
SG-CL36-310F-R3P	10 W	2700 K	11°	1180 lm	771 lm
SG-CL36-310F-R3P	10 W	2700 K	15°	1180 lm	779 lm
SG-CL36-310F-R3P	10 W	2700 K	18°	1180 lm	788 lm
SG-CL36-310F-R3P	10 W	2700 K	24°	1180 lm	875 lm
SG-CL36-310F-R3P	10 W	2700 K	36°	1180 lm	867 lm
SG-CL36-310F-R3P	10 W	2700 K	50°	1180 lm	805 lm

DOWNLIGHT DA INCASSO

CIELO CL36 TONDO TRIMLESS · VERSIONE PROTETTA

Configurazioni (segue)

DATI FOTOMETRICI

Codice	Potenza	CCT	Fascio	Flusso LED	Flusso apparecchio
SG-CL36-310F-R3P	10 W	3000 K	11°	1242 lm	812 lm
SG-CL36-310F-R3P	10 W	3000 K	15°	1242 lm	820 lm
SG-CL36-310F-R3P	10 W	3000 K	18°	1242 lm	829 lm
SG-CL36-310F-R3P	10 W	3000 K	24°	1242 lm	921 lm
SG-CL36-310F-R3P	10 W	3000 K	36°	1242 lm	913 lm
SG-CL36-310F-R3P	10 W	3000 K	50°	1242 lm	848 lm
SG-CL36-310F-R3P	10 W	4000 K	11°	1328 lm	896 lm
SG-CL36-310F-R3P	10 W	4000 K	15°	1328 lm	923 lm
SG-CL36-310F-R3P	10 W	4000 K	18°	1328 lm	951 lm
SG-CL36-310F-R3P	10 W	4000 K	24°	1328 lm	1058 lm
SG-CL36-310F-R3P	10 W	4000 K	36°	1328 lm	976 lm
SG-CL36-310F-R3P	10 W	4000 K	50°	1328 lm	906 lm
SG-CL36-312F-R3P	12 W	2700 K	15°	1416 lm	876 lm
SG-CL36-312F-R3P	12 W	2700 K	18°	1416 lm	882 lm
SG-CL36-312F-R3P	12 W	2700 K	24°	1416 lm	1005 lm
SG-CL36-312F-R3P	12 W	2700 K	36°	1416 lm	988 lm
SG-CL36-312F-R3P	12 W	2700 K	50°	1416 lm	890 lm
SG-CL36-312F-R3P	12 W	3000 K	15°	1490 lm	922 lm
SG-CL36-312F-R3P	12 W	3000 K	18°	1490 lm	929 lm
SG-CL36-312F-R3P	12 W	3000 K	24°	1490 lm	1059 lm
SG-CL36-312F-R3P	12 W	3000 K	36°	1490 lm	1040 lm
SG-CL36-312F-R3P	12 W	3000 K	50°	1490 lm	937 lm
SG-CL36-312F-R3P	12 W	4000 K	15°	1594 lm	987 lm
SG-CL36-312F-R3P	12 W	4000 K	18°	1594 lm	994 lm
SG-CL36-312F-R3P	12 W	4000 K	24°	1594 lm	1133 lm
SG-CL36-312F-R3P	12 W	4000 K	36°	1594 lm	1112 lm
SG-CL36-312F-R3P	12 W	4000 K	50°	1594 lm	1003 lm
SG-CL36-315F-R3P	15 W	2700 K	18°	1651 lm	1095 lm
SG-CL36-315F-R3P	15 W	2700 K	24°	1651 lm	1104 lm
SG-CL36-315F-R3P	15 W	2700 K	36°	1651 lm	1189 lm
SG-CL36-315F-R3P	15 W	2700 K	50°	1651 lm	1142 lm
SG-CL36-315F-R3P	15 W	3000 K	18°	1739 lm	1153 lm
SG-CL36-315F-R3P	15 W	3000 K	24°	1739 lm	1163 lm
SG-CL36-315F-R3P	15 W	3000 K	36°	1739 lm	1252 lm

DOWNLIGHT DA INCASSO

CIELO CL36 TONDO TRIMLESS · VERSIONE PROTETTA

Configurazioni (segue)

DATI FOTOMETRICI

Codice	Potenza	CCT	Fascio	Flusso LED	Flusso apparecchio
SG-CL36-315F-R3P	15 W	3000 K	50°	1739 lm	1203 lm
SG-CL36-315F-R3P	15 W	4000 K	18°	1860 lm	1334 lm
SG-CL36-315F-R3P	15 W	4000 K	24°	1860 lm	1243 lm
SG-CL36-315F-R3P	15 W	4000 K	36°	1860 lm	1340 lm
SG-CL36-315F-R3P	15 W	4000 K	50°	1860 lm	1287 lm

Flusso LED: flusso nominale della sorgente. Flusso apparecchio: flusso in uscita con ottica e riflettore. Ogni codice è disponibile in versione ON-OFF, TRIAC, 1-10 V o DALI.

DIMENSIONI E DATI ELETTRICI

Codice	Potenza	Tensione / corrente LED	Altezza (mm)
SG-CL36-305F-R3P	5 W	36 V / 120 mA	90
SG-CL36-308F-R3P	8 W	36 V / 200 mA	90
SG-CL36-310F-R3P	10 W	36 V / 250 mA	110
SG-CL36-312F-R3P	12 W	36 V / 300 mA	110
SG-CL36-315F-R3P	15 W	36 V / 350 mA	120

DOWNLIGHT DA INCASSO

CIELO CL36 QUADRATO CORNICE SOTTILE

Downlight con cornice · foro 75 x 75 / 100 x 100 mm · 5-30 W







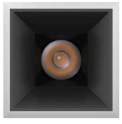

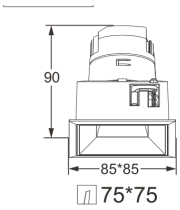

Downlight quadrato da incasso con cornice bianca sottile e riflettore scuro. Molla di fissaggio laterale per il montaggio nel controsoffitto. Sorgente arretrata e riflettori intercambiabili.

DATI TECNICI

Installazione	Incasso a soffitto con cornice, fisso
Tensione / corrente LED	vedi tabella (alimentazione a corrente costante)
Resa cromatica	CRI > 90
Temperatura di colore	2700 K, 3000 K, 4000 K
Controllo	ON-OFF, TRIAC, 1-10 V, DALI
Comfort visivo	UGR ≤ 19
Fasci	11°, 15°, 18°, 24°, 36°, 50° (secondo potenza)
Colore	Bianco + grigio ferro

CARATTERISTICHE

- Cornice sottile bianca, riflettore quadrato
- Accessori ottici: griglia a nido d'ape, vetro rigato, griglia a croce, vetro ottico, filtri colorati rosso, verde e blu
- Riflettori intercambiabili: nero trattato UV, alluminio ad alta specularità, bianco, oro, nero
- Versioni 20-30 W: griglia a nido d'ape e riflettori nero trattato UV, alluminio speculare, oro, nero
- Angolo di schermatura 35°-41°

APPLICAZIONI

Hospitality · Retail · Uffici · Residenziale

DATI FOTOMETRICI

Codice	Potenza	CCT	Fascio	Flusso LED	Flusso apparecchio
SG-CL36-305F-S1D	5 W	2700 K	11°	566 lm	370 lm
SG-CL36-305F-S1D	5 W	2700 K	15°	566 lm	393 lm
SG-CL36-305F-S1D	5 W	2700 K	18°	566 lm	451 lm
SG-CL36-305F-S1D	5 W	2700 K	24°	566 lm	490 lm
SG-CL36-305F-S1D	5 W	2700 K	36°	566 lm	497 lm
SG-CL36-305F-S1D	5 W	2700 K	50°	566 lm	478 lm
SG-CL36-305F-S1D	5 W	3000 K	11°	596 lm	390 lm
SG-CL36-305F-S1D	5 W	3000 K	15°	596 lm	415 lm

DOWNLIGHT DA INCASSO

CIELO CL36 QUADRATO CORNICE SOTTILE

Configurazioni (segue)

DATI FOTOMETRICI

Codice	Potenza	CCT	Fascio	Flusso LED	Flusso apparecchio
SG-CL36-305F-S1D	5 W	3000 K	18°	596 lm	475 lm
SG-CL36-305F-S1D	5 W	3000 K	24°	596 lm	516 lm
SG-CL36-305F-S1D	5 W	3000 K	36°	596 lm	523 lm
SG-CL36-305F-S1D	5 W	3000 K	50°	596 lm	504 lm
SG-CL36-305F-S1D	5 W	4000 K	11°	637 lm	413 lm
SG-CL36-305F-S1D	5 W	4000 K	15°	637 lm	444 lm
SG-CL36-305F-S1D	5 W	4000 K	18°	637 lm	508 lm
SG-CL36-305F-S1D	5 W	4000 K	24°	637 lm	552 lm
SG-CL36-305F-S1D	5 W	4000 K	36°	637 lm	559 lm
SG-CL36-305F-S1D	5 W	4000 K	50°	637 lm	538 lm
SG-CL36-308F-S1D	8 W	2700 K	11°	944 lm	654 lm
SG-CL36-308F-S1D	8 W	2700 K	15°	944 lm	675 lm
SG-CL36-308F-S1D	8 W	2700 K	18°	944 lm	722 lm
SG-CL36-308F-S1D	8 W	2700 K	24°	944 lm	782 lm
SG-CL36-308F-S1D	8 W	2700 K	36°	944 lm	793 lm
SG-CL36-308F-S1D	8 W	2700 K	50°	944 lm	761 lm
SG-CL36-308F-S1D	8 W	3000 K	11°	994 lm	689 lm
SG-CL36-308F-S1D	8 W	3000 K	15°	994 lm	711 lm
SG-CL36-308F-S1D	8 W	3000 K	18°	994 lm	760 lm
SG-CL36-308F-S1D	8 W	3000 K	24°	994 lm	824 lm
SG-CL36-308F-S1D	8 W	3000 K	36°	994 lm	836 lm
SG-CL36-308F-S1D	8 W	3000 K	50°	994 lm	802 lm
SG-CL36-308F-S1D	8 W	4000 K	11°	1063 lm	736 lm
SG-CL36-308F-S1D	8 W	4000 K	15°	1063 lm	760 lm
SG-CL36-308F-S1D	8 W	4000 K	18°	1063 lm	813 lm
SG-CL36-308F-S1D	8 W	4000 K	24°	1063 lm	881 lm
SG-CL36-308F-S1D	8 W	4000 K	36°	1063 lm	895 lm
SG-CL36-308F-S1D	8 W	4000 K	50°	1063 lm	858 lm
SG-CL36-310F-S1D	10 W	2700 K	11°	1180 lm	798 lm
SG-CL36-310F-S1D	10 W	2700 K	15°	1180 lm	822 lm
SG-CL36-310F-S1D	10 W	2700 K	18°	1180 lm	862 lm
SG-CL36-310F-S1D	10 W	2700 K	24°	1180 lm	930 lm
SG-CL36-310F-S1D	10 W	2700 K	36°	1180 lm	930 lm
SG-CL36-310F-S1D	10 W	2700 K	50°	1180 lm	905 lm

DOWNLIGHT DA INCASSO

CIELO CL36 QUADRATO CORNICE SOTTILE

Configurazioni (segue)

DATI FOTOMETRICI

Codice	Potenza	CCT	Fascio	Flusso LED	Flusso apparecchio
SG-CL36-310F-S1D	10 W	3000 K	11°	1242 lm	841 lm
SG-CL36-310F-S1D	10 W	3000 K	15°	1242 lm	866 lm
SG-CL36-310F-S1D	10 W	3000 K	18°	1242 lm	909 lm
SG-CL36-310F-S1D	10 W	3000 K	24°	1242 lm	980 lm
SG-CL36-310F-S1D	10 W	3000 K	36°	1242 lm	990 lm
SG-CL36-310F-S1D	10 W	3000 K	50°	1242 lm	953 lm
SG-CL36-310F-S1D	10 W	4000 K	11°	1328 lm	899 lm
SG-CL36-310F-S1D	10 W	4000 K	15°	1328 lm	926 lm
SG-CL36-310F-S1D	10 W	4000 K	18°	1328 lm	972 lm
SG-CL36-310F-S1D	10 W	4000 K	24°	1328 lm	1048 lm
SG-CL36-310F-S1D	10 W	4000 K	36°	1328 lm	1059 lm
SG-CL36-310F-S1D	10 W	4000 K	50°	1328 lm	1020 lm
SG-CL36-312F-S1D	12 W	2700 K	15°	1416 lm	935 lm
SG-CL36-312F-S1D	12 W	2700 K	18°	1416 lm	966 lm
SG-CL36-312F-S1D	12 W	2700 K	24°	1416 lm	1038 lm
SG-CL36-312F-S1D	12 W	2700 K	36°	1416 lm	1056 lm
SG-CL36-312F-S1D	12 W	2700 K	50°	1416 lm	1003 lm
SG-CL36-312F-S1D	12 W	3000 K	15°	1490 lm	984 lm
SG-CL36-312F-S1D	12 W	3000 K	18°	1490 lm	1017 lm
SG-CL36-312F-S1D	12 W	3000 K	24°	1490 lm	1094 lm
SG-CL36-312F-S1D	12 W	3000 K	36°	1490 lm	1112 lm
SG-CL36-312F-S1D	12 W	3000 K	50°	1490 lm	1056 lm
SG-CL36-312F-S1D	12 W	4000 K	15°	1594 lm	1054 lm
SG-CL36-312F-S1D	12 W	4000 K	18°	1594 lm	1088 lm
SG-CL36-312F-S1D	12 W	4000 K	24°	1594 lm	1070 lm
SG-CL36-312F-S1D	12 W	4000 K	36°	1594 lm	1189 lm
SG-CL36-312F-S1D	12 W	4000 K	50°	1594 lm	1129 lm
SG-CL36-315F-S1D	15 W	2700 K	18°	1651 lm	1128 lm
SG-CL36-315F-S1D	15 W	2700 K	24°	1651 lm	1165 lm
SG-CL36-315F-S1D	15 W	2700 K	36°	1651 lm	1259 lm
SG-CL36-315F-S1D	15 W	2700 K	50°	1651 lm	1193 lm
SG-CL36-315F-S1D	15 W	3000 K	18°	1739 lm	1189 lm
SG-CL36-315F-S1D	15 W	3000 K	24°	1739 lm	1227 lm
SG-CL36-315F-S1D	15 W	3000 K	36°	1739 lm	1326 lm

DOWNLIGHT DA INCASSO

CIELO CL36 QUADRATO CORNICE SOTTILE

Configurazioni (segue)

DATI FOTOMETRICI

Codice	Potenza	CCT	Fascio	Flusso LED	Flusso apparecchio
SG-CL36-315F-S1D	15 W	3000 K	50°	1739 lm	1256 lm
SG-CL36-315F-S1D	15 W	4000 K	18°	1860 lm	1271 lm
SG-CL36-315F-S1D	15 W	4000 K	24°	1860 lm	1312 lm
SG-CL36-315F-S1D	15 W	4000 K	36°	1860 lm	1418 lm
SG-CL36-315F-S1D	15 W	4000 K	50°	1860 lm	1343 lm
SG-CL36-420F-S1D	20 W	2700 K	18°	2360 lm	1611 lm
SG-CL36-420F-S1D	20 W	2700 K	24°	2360 lm	1825 lm
SG-CL36-420F-S1D	20 W	2700 K	36°	2360 lm	1862 lm
SG-CL36-420F-S1D	20 W	2700 K	50°	2360 lm	1810 lm
SG-CL36-420F-S1D	20 W	3000 K	18°	2484 lm	1696 lm
SG-CL36-420F-S1D	20 W	3000 K	24°	2484 lm	1922 lm
SG-CL36-420F-S1D	20 W	3000 K	36°	2484 lm	1961 lm
SG-CL36-420F-S1D	20 W	3000 K	50°	2484 lm	1906 lm
SG-CL36-420F-S1D	20 W	4000 K	18°	2658 lm	1815 lm
SG-CL36-420F-S1D	20 W	4000 K	24°	2658 lm	2056 lm
SG-CL36-420F-S1D	20 W	4000 K	36°	2658 lm	2098 lm
SG-CL36-420F-S1D	20 W	4000 K	50°	2658 lm	2038 lm
SG-CL36-425F-S1D	25 W	2700 K	18°	2831 lm	1780 lm
SG-CL36-425F-S1D	25 W	2700 K	24°	2831 lm	2029 lm
SG-CL36-425F-S1D	25 W	2700 K	36°	2831 lm	2055 lm
SG-CL36-425F-S1D	25 W	2700 K	50°	2831 lm	1993 lm
SG-CL36-425F-S1D	25 W	3000 K	18°	2981 lm	1863 lm
SG-CL36-425F-S1D	25 W	3000 K	24°	2981 lm	2136 lm
SG-CL36-425F-S1D	25 W	3000 K	36°	2981 lm	2164 lm
SG-CL36-425F-S1D	25 W	3000 K	50°	2981 lm	2099 lm
SG-CL36-425F-S1D	25 W	4000 K	18°	3189 lm	1993 lm
SG-CL36-425F-S1D	25 W	4000 K	24°	3189 lm	2285 lm
SG-CL36-425F-S1D	25 W	4000 K	36°	3189 lm	2600 lm
SG-CL36-425F-S1D	25 W	4000 K	50°	3189 lm	2315 lm
SG-CL36-430F-S1D	30 W	2700 K	18°	3303 lm	2049 lm
SG-CL36-430F-S1D	30 W	2700 K	24°	3303 lm	2443 lm
SG-CL36-430F-S1D	30 W	2700 K	36°	3303 lm	2370 lm
SG-CL36-430F-S1D	30 W	2700 K	50°	3303 lm	2271 lm
SG-CL36-430F-S1D	30 W	3000 K	18°	3478 lm	2157 lm

DOWNLIGHT DA INCASSO

CIELO CL36 QUADRATO CORNICE SOTTILE

Configurazioni (segue)

DATI FOTOMETRICI

Codice	Potenza	CCT	Fascio	Flusso LED	Flusso apparecchio
SG-CL36-430F-S1D	30 W	3000 K	24°	3478 lm	2571 lm
SG-CL36-430F-S1D	30 W	3000 K	36°	3478 lm	2496 lm
SG-CL36-430F-S1D	30 W	3000 K	50°	3478 lm	2391 lm
SG-CL36-430F-S1D	30 W	4000 K	18°	3720 lm	2308 lm
SG-CL36-430F-S1D	30 W	4000 K	24°	3720 lm	2751 lm
SG-CL36-430F-S1D	30 W	4000 K	36°	3720 lm	2669 lm
SG-CL36-430F-S1D	30 W	4000 K	50°	3720 lm	2558 lm

Flusso LED: flusso nominale della sorgente. Flusso apparecchio: flusso in uscita con ottica e riflettore. Ogni codice è disponibile in versione ON-OFF, TRIAC, 1-10 V o DALI.

DIMENSIONI E DATI ELETTRICI

Codice	Potenza	Tensione / corrente LED	Altezza (mm)	Ingombro (mm)	Foro (mm)	IP
SG-CL36-305F-S1D	5 W	36 V / 120 mA	90	85 x 85	75 x 75	IP20 / IP54
SG-CL36-308F-S1D	8 W	36 V / 200 mA	90	85 x 85	75 x 75	IP20 / IP54
SG-CL36-310F-S1D	10 W	36 V / 250 mA	110	85 x 85	75 x 75	IP20 / IP54
SG-CL36-312F-S1D	12 W	36 V / 300 mA	110	85 x 85	75 x 75	IP20 / IP54
SG-CL36-315F-S1D	15 W	36 V / 350 mA	120	85 x 85	75 x 75	IP20 / IP54
SG-CL36-420F-S1D	20 W	36 V / 500 mA	137	110 x 110	100 x 100	IP20 / IP65
SG-CL36-425F-S1D	25 W	36 V / 600 mA	157	110 x 110	100 x 100	IP20 / IP65
SG-CL36-430F-S1D	30 W	36 V / 700 mA	157	110 x 110	100 x 100	IP20 / IP65

DOWNLIGHT DA INCASSO

CIELO CL36 QUADRATO CORNICE · SCHERMO QUADRATO

Downlight fisso con cornice · foro 75 x 75 mm · 5-15 W





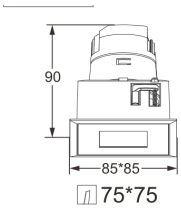

Versione con schermo frontale chiaro e apertura rettangolare ridotta del downlight quadrato con cornice. Il punto luce resta discreto a soffitto.

DATI TECNICI

Installazione	Incasso a soffitto con cornice, fisso
Tensione / corrente LED	vedi tabella (alimentazione a corrente costante)
Resa cromatica	CRI > 90
Temperatura di colore	2700 K, 3000 K, 4000 K
Controllo	ON-OFF, TRIAC, 1-10 V, DALI
Comfort visivo	UGR ≤ 19
Fasci	11°, 15°, 18°, 24°, 36°, 50° (secondo potenza)
Colore	Bianco + grigio ferro
Ingombro	85 x 85 mm
Foro	75 x 75 mm
IP	IP20 / IP54

CARATTERISTICHE

- Schermo frontale con apertura ridotta
- Accessori ottici: griglia a nido d'ape, vetro rigato, griglia a croce, vetro ottico, filtri colorati rosso, verde e blu
- Angolo di schermatura 35°-41°

APPLICAZIONI

Hospitality · Retail · Uffici · Residenziale

DATI FOTOMETRICI

Codice	Potenza	CCT	Fascio	Flusso LED	Flusso apparecchio
SG-CL36-305F-S1Q	5 W	2700 K	11°	566 lm	373 lm
SG-CL36-305F-S1Q	5 W	2700 K	15°	566 lm	399 lm
SG-CL36-305F-S1Q	5 W	2700 K	18°	566 lm	414 lm
SG-CL36-305F-S1Q	5 W	2700 K	24°	566 lm	455 lm
SG-CL36-305F-S1Q	5 W	2700 K	36°	566 lm	454 lm
SG-CL36-305F-S1Q	5 W	2700 K	50°	566 lm	419 lm
SG-CL36-305F-S1Q	5 W	3000 K	11°	596 lm	392 lm
SG-CL36-305F-S1Q	5 W	3000 K	15°	596 lm	420 lm

DOWNLIGHT DA INCASSO

CIELO CL36 QUADRATO CORNICE · SCHERMO QUADRATO

Configurazioni (segue)

DATI FOTOMETRICI

Codice	Potenza	CCT	Fascio	Flusso LED	Flusso apparecchio
SG-CL36-305F-S1Q	5 W	3000 K	18°	596 lm	436 lm
SG-CL36-305F-S1Q	5 W	3000 K	24°	596 lm	480 lm
SG-CL36-305F-S1Q	5 W	3000 K	36°	596 lm	478 lm
SG-CL36-305F-S1Q	5 W	3000 K	50°	596 lm	440 lm
SG-CL36-305F-S1Q	5 W	4000 K	11°	637 lm	420 lm
SG-CL36-305F-S1Q	5 W	4000 K	15°	637 lm	449 lm
SG-CL36-305F-S1Q	5 W	4000 K	18°	637 lm	466 lm
SG-CL36-305F-S1Q	5 W	4000 K	24°	637 lm	513 lm
SG-CL36-305F-S1Q	5 W	4000 K	36°	637 lm	512 lm
SG-CL36-305F-S1Q	5 W	4000 K	50°	637 lm	472 lm
SG-CL36-308F-S1Q	8 W	2700 K	11°	944 lm	645 lm
SG-CL36-308F-S1Q	8 W	2700 K	15°	944 lm	693 lm
SG-CL36-308F-S1Q	8 W	2700 K	18°	944 lm	656 lm
SG-CL36-308F-S1Q	8 W	2700 K	24°	944 lm	730 lm
SG-CL36-308F-S1Q	8 W	2700 K	36°	944 lm	726 lm
SG-CL36-308F-S1Q	8 W	2700 K	50°	944 lm	685 lm
SG-CL36-308F-S1Q	8 W	3000 K	11°	994 lm	680 lm
SG-CL36-308F-S1Q	8 W	3000 K	15°	994 lm	730 lm
SG-CL36-308F-S1Q	8 W	3000 K	18°	994 lm	690 lm
SG-CL36-308F-S1Q	8 W	3000 K	24°	994 lm	769 lm
SG-CL36-308F-S1Q	8 W	3000 K	36°	994 lm	768 lm
SG-CL36-308F-S1Q	8 W	3000 K	50°	994 lm	722 lm
SG-CL36-308F-S1Q	8 W	4000 K	11°	1063 lm	727 lm
SG-CL36-308F-S1Q	8 W	4000 K	15°	1063 lm	781 lm
SG-CL36-308F-S1Q	8 W	4000 K	18°	1063 lm	738 lm
SG-CL36-308F-S1Q	8 W	4000 K	24°	1063 lm	822 lm
SG-CL36-308F-S1Q	8 W	4000 K	36°	1063 lm	818 lm
SG-CL36-308F-S1Q	8 W	4000 K	50°	1063 lm	773 lm
SG-CL36-310F-S1Q	10 W	2700 K	11°	1180 lm	796 lm
SG-CL36-310F-S1Q	10 W	2700 K	15°	1180 lm	805 lm
SG-CL36-310F-S1Q	10 W	2700 K	18°	1180 lm	776 lm
SG-CL36-310F-S1Q	10 W	2700 K	24°	1180 lm	850 lm
SG-CL36-310F-S1Q	10 W	2700 K	36°	1180 lm	863 lm
SG-CL36-310F-S1Q	10 W	2700 K	50°	1180 lm	800 lm

DOWNLIGHT DA INCASSO

CIELO CL36 QUADRATO CORNICE · SCHERMO QUADRATO

Configurazioni (segue)

DATI FOTOMETRICI

Codice	Potenza	CCT	Fascio	Flusso LED	Flusso apparecchio
SG-CL36-310F-S1Q	10 W	3000 K	11°	1242 lm	837 lm
SG-CL36-310F-S1Q	10 W	3000 K	15°	1242 lm	848 lm
SG-CL36-310F-S1Q	10 W	3000 K	18°	1242 lm	818 lm
SG-CL36-310F-S1Q	10 W	3000 K	24°	1242 lm	895 lm
SG-CL36-310F-S1Q	10 W	3000 K	36°	1242 lm	909 lm
SG-CL36-310F-S1Q	10 W	3000 K	50°	1242 lm	843 lm
SG-CL36-310F-S1Q	10 W	4000 K	11°	1328 lm	896 lm
SG-CL36-310F-S1Q	10 W	4000 K	15°	1328 lm	906 lm
SG-CL36-310F-S1Q	10 W	4000 K	18°	1328 lm	874 lm
SG-CL36-310F-S1Q	10 W	4000 K	24°	1328 lm	957 lm
SG-CL36-310F-S1Q	10 W	4000 K	36°	1328 lm	972 lm
SG-CL36-310F-S1Q	10 W	4000 K	50°	1328 lm	902 lm
SG-CL36-312F-S1Q	12 W	2700 K	15°	1416 lm	840 lm
SG-CL36-312F-S1Q	12 W	2700 K	18°	1416 lm	871 lm
SG-CL36-312F-S1Q	12 W	2700 K	24°	1416 lm	951 lm
SG-CL36-312F-S1Q	12 W	2700 K	36°	1416 lm	997 lm
SG-CL36-312F-S1Q	12 W	2700 K	50°	1416 lm	888 lm
SG-CL36-312F-S1Q	12 W	3000 K	15°	1490 lm	884 lm
SG-CL36-312F-S1Q	12 W	3000 K	18°	1490 lm	917 lm
SG-CL36-312F-S1Q	12 W	3000 K	24°	1490 lm	1002 lm
SG-CL36-312F-S1Q	12 W	3000 K	36°	1490 lm	1050 lm
SG-CL36-312F-S1Q	12 W	3000 K	50°	1490 lm	935 lm
SG-CL36-312F-S1Q	12 W	4000 K	15°	1594 lm	945 lm
SG-CL36-312F-S1Q	12 W	4000 K	18°	1594 lm	980 lm
SG-CL36-312F-S1Q	12 W	4000 K	24°	1594 lm	1072 lm
SG-CL36-312F-S1Q	12 W	4000 K	36°	1594 lm	1124 lm
SG-CL36-312F-S1Q	12 W	4000 K	50°	1594 lm	1001 lm
SG-CL36-315F-S1Q	15 W	2700 K	18°	1651 lm	1128 lm
SG-CL36-315F-S1Q	15 W	2700 K	24°	1651 lm	1165 lm
SG-CL36-315F-S1Q	15 W	2700 K	36°	1651 lm	1259 lm
SG-CL36-315F-S1Q	15 W	2700 K	50°	1651 lm	1293 lm
SG-CL36-315F-S1Q	15 W	3000 K	18°	1739 lm	1188 lm
SG-CL36-315F-S1Q	15 W	3000 K	24°	1739 lm	1227 lm
SG-CL36-315F-S1Q	15 W	3000 K	36°	1739 lm	1326 lm

DOWNLIGHT DA INCASSO

CIELO CL36 QUADRATO CORNICE · SCHERMO QUADRATO

Configurazioni (segue)

DATI FOTOMETRICI

Codice	Potenza	CCT	Fascio	Flusso LED	Flusso apparecchio
SG-CL36-315F-S1Q	15 W	3000 K	50°	1739 lm	1256 lm
SG-CL36-315F-S1Q	15 W	4000 K	18°	1860 lm	1271 lm
SG-CL36-315F-S1Q	15 W	4000 K	24°	1860 lm	1312 lm
SG-CL36-315F-S1Q	15 W	4000 K	36°	1860 lm	1418 lm
SG-CL36-315F-S1Q	15 W	4000 K	50°	1860 lm	1343 lm

Flusso LED: flusso nominale della sorgente. Flusso apparecchio: flusso in uscita con ottica e riflettore. Ogni codice è disponibile in versione ON-OFF, TRIAC, 1-10 V o DALI.

DIMENSIONI E DATI ELETTRICI

Codice	Potenza	Tensione / corrente LED	Altezza (mm)
SG-CL36-305F-S1Q	5 W	36 V / 120 mA	90
SG-CL36-308F-S1Q	8 W	36 V / 200 mA	90
SG-CL36-310F-S1Q	10 W	36 V / 250 mA	110
SG-CL36-312F-S1Q	12 W	36 V / 300 mA	110
SG-CL36-315F-S1Q	15 W	36 V / 350 mA	120

DOWNLIGHT DA INCASSO

CIELO CL36 QUADRATO CORNICE · VERSIONE PROTETTA

Downlight fisso con cornice · foro 75 x 75 mm · 5-15 W





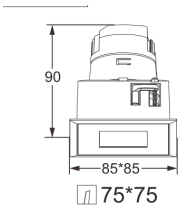

Versione protetta del downlight quadrato con cornice, con schermo frontale chiuso.

DATI TECNICI

Installazione	Incasso a soffitto con cornice, fisso
Tensione / corrente LED	vedi tabella (alimentazione a corrente costante)
Resa cromatica	CRI > 90
Temperatura di colore	2700 K, 3000 K, 4000 K
Controllo	ON-OFF, TRIAC, 1-10 V, DALI
Comfort visivo	UGR ≤ 19
Fasci	11°, 15°, 18°, 24°, 36°, 50° (secondo potenza)
Colore	Bianco + grigio ferro
Ingombro	85 x 85 mm
Foro	75 x 75 mm
IP	IP20 / IP54

CARATTERISTICHE

- Schermo frontale di protezione
- Angolo di schermatura 35°

APPLICAZIONI

Hospitality · Retail · Uffici · Residenziale

DATI FOTOMETRICI

Codice	Potenza	CCT	Fascio	Flusso LED	Flusso apparecchio
SG-CL36-305F-S1P	5 W	2700 K	11°	566 lm	373 lm
SG-CL36-305F-S1P	5 W	2700 K	15°	566 lm	399 lm
SG-CL36-305F-S1P	5 W	2700 K	18°	566 lm	414 lm
SG-CL36-305F-S1P	5 W	2700 K	24°	566 lm	455 lm
SG-CL36-305F-S1P	5 W	2700 K	36°	566 lm	454 lm
SG-CL36-305F-S1P	5 W	2700 K	50°	566 lm	419 lm
SG-CL36-305F-S1P	5 W	3000 K	11°	596 lm	392 lm
SG-CL36-305F-S1P	5 W	3000 K	15°	596 lm	420 lm

DOWNLIGHT DA INCASSO

CIELO CL36 QUADRATO CORNICE · VERSIONE PROTETTA

Configurazioni (segue)

DATI FOTOMETRICI

Codice	Potenza	CCT	Fascio	Flusso LED	Flusso apparecchio
SG-CL36-305F-S1P	5 W	3000 K	18°	596 lm	436 lm
SG-CL36-305F-S1P	5 W	3000 K	24°	596 lm	480 lm
SG-CL36-305F-S1P	5 W	3000 K	36°	596 lm	478 lm
SG-CL36-305F-S1P	5 W	3000 K	50°	596 lm	440 lm
SG-CL36-305F-S1P	5 W	4000 K	11°	637 lm	420 lm
SG-CL36-305F-S1P	5 W	4000 K	15°	637 lm	449 lm
SG-CL36-305F-S1P	5 W	4000 K	18°	637 lm	466 lm
SG-CL36-305F-S1P	5 W	4000 K	24°	637 lm	513 lm
SG-CL36-305F-S1P	5 W	4000 K	36°	637 lm	512 lm
SG-CL36-305F-S1P	5 W	4000 K	50°	637 lm	472 lm
SG-CL36-308F-S1P	8 W	2700 K	11°	944 lm	645 lm
SG-CL36-308F-S1P	8 W	2700 K	15°	944 lm	693 lm
SG-CL36-308F-S1P	8 W	2700 K	18°	944 lm	656 lm
SG-CL36-308F-S1P	8 W	2700 K	24°	944 lm	730 lm
SG-CL36-308F-S1P	8 W	2700 K	36°	944 lm	726 lm
SG-CL36-308F-S1P	8 W	2700 K	50°	944 lm	685 lm
SG-CL36-308F-S1P	8 W	3000 K	11°	994 lm	680 lm
SG-CL36-308F-S1P	8 W	3000 K	15°	994 lm	730 lm
SG-CL36-308F-S1P	8 W	3000 K	18°	994 lm	690 lm
SG-CL36-308F-S1P	8 W	3000 K	24°	994 lm	769 lm
SG-CL36-308F-S1P	8 W	3000 K	36°	994 lm	765 lm
SG-CL36-308F-S1P	8 W	3000 K	50°	994 lm	722 lm
SG-CL36-308F-S1P	8 W	4000 K	11°	1063 lm	727 lm
SG-CL36-308F-S1P	8 W	4000 K	15°	1063 lm	781 lm
SG-CL36-308F-S1P	8 W	4000 K	18°	1063 lm	738 lm
SG-CL36-308F-S1P	8 W	4000 K	24°	1063 lm	822 lm
SG-CL36-308F-S1P	8 W	4000 K	36°	1063 lm	818 lm
SG-CL36-308F-S1P	8 W	4000 K	50°	1063 lm	773 lm
SG-CL36-310F-S1P	10 W	2700 K	11°	1180 lm	796 lm
SG-CL36-310F-S1P	10 W	2700 K	15°	1180 lm	805 lm
SG-CL36-310F-S1P	10 W	2700 K	18°	1180 lm	776 lm
SG-CL36-310F-S1P	10 W	2700 K	24°	1180 lm	850 lm
SG-CL36-310F-S1P	10 W	2700 K	36°	1180 lm	863 lm
SG-CL36-310F-S1P	10 W	2700 K	50°	1180 lm	800 lm

DOWNLIGHT DA INCASSO

CIELO CL36 QUADRATO CORNICE · VERSIONE PROTETTA

Configurazioni (segue)

DATI FOTOMETRICI

Codice	Potenza	CCT	Fascio	Flusso LED	Flusso apparecchio
SG-CL36-310F-S1P	10 W	3000 K	11°	1242 lm	837 lm
SG-CL36-310F-S1P	10 W	3000 K	15°	1242 lm	848 lm
SG-CL36-310F-S1P	10 W	3000 K	18°	1242 lm	818 lm
SG-CL36-310F-S1P	10 W	3000 K	24°	1242 lm	895 lm
SG-CL36-310F-S1P	10 W	3000 K	36°	1242 lm	909 lm
SG-CL36-310F-S1P	10 W	3000 K	50°	1242 lm	843 lm
SG-CL36-310F-S1P	10 W	4000 K	11°	1328 lm	896 lm
SG-CL36-310F-S1P	10 W	4000 K	15°	1328 lm	906 lm
SG-CL36-310F-S1P	10 W	4000 K	18°	1328 lm	874 lm
SG-CL36-310F-S1P	10 W	4000 K	24°	1328 lm	957 lm
SG-CL36-310F-S1P	10 W	4000 K	36°	1328 lm	972 lm
SG-CL36-310F-S1P	10 W	4000 K	50°	1328 lm	902 lm
SG-CL36-312F-S1P	12 W	2700 K	15°	1416 lm	840 lm
SG-CL36-312F-S1P	12 W	2700 K	18°	1416 lm	871 lm
SG-CL36-312F-S1P	12 W	2700 K	24°	1416 lm	951 lm
SG-CL36-312F-S1P	12 W	2700 K	36°	1416 lm	997 lm
SG-CL36-312F-S1P	12 W	2700 K	50°	1416 lm	888 lm
SG-CL36-312F-S1P	12 W	3000 K	15°	1490 lm	884 lm
SG-CL36-312F-S1P	12 W	3000 K	18°	1490 lm	917 lm
SG-CL36-312F-S1P	12 W	3000 K	24°	1490 lm	1002 lm
SG-CL36-312F-S1P	12 W	3000 K	36°	1490 lm	1050 lm
SG-CL36-312F-S1P	12 W	3000 K	50°	1490 lm	935 lm
SG-CL36-312F-S1P	12 W	4000 K	15°	1594 lm	945 lm
SG-CL36-312F-S1P	12 W	4000 K	18°	1594 lm	980 lm
SG-CL36-312F-S1P	12 W	4000 K	24°	1594 lm	1072 lm
SG-CL36-312F-S1P	12 W	4000 K	36°	1594 lm	1124 lm
SG-CL36-312F-S1P	12 W	4000 K	50°	1594 lm	1001 lm
SG-CL36-315F-S1P	15 W	2700 K	18°	1651 lm	1128 lm
SG-CL36-315F-S1P	15 W	2700 K	24°	1651 lm	1165 lm
SG-CL36-315F-S1P	15 W	2700 K	36°	1651 lm	1259 lm
SG-CL36-315F-S1P	15 W	2700 K	50°	1651 lm	1293 lm
SG-CL36-315F-S1P	15 W	3000 K	18°	1740 lm	1188 lm
SG-CL36-315F-S1P	15 W	3000 K	24°	1740 lm	1227 lm
SG-CL36-315F-S1P	15 W	3000 K	36°	1740 lm	1326 lm

DOWNLIGHT DA INCASSO

CIELO CL36 QUADRATO CORNICE · VERSIONE PROTETTA

Configurazioni (segue)

DATI FOTOMETRICI

Codice	Potenza	CCT	Fascio	Flusso LED	Flusso apparecchio
SG-CL36-315F-S1P	15 W	3000 K	50°	1740 lm	1256 lm
SG-CL36-315F-S1P	15 W	4000 K	18°	1860 lm	1271 lm
SG-CL36-315F-S1P	15 W	4000 K	24°	1860 lm	1312 lm
SG-CL36-315F-S1P	15 W	4000 K	36°	1860 lm	1418 lm
SG-CL36-315F-S1P	15 W	4000 K	50°	1860 lm	1343 lm

Flusso LED: flusso nominale della sorgente. Flusso apparecchio: flusso in uscita con ottica e riflettore. Ogni codice è disponibile in versione ON-OFF, TRIAC, 1-10 V o DALI.

DIMENSIONI E DATI ELETTRICI

Codice	Potenza	Tensione / corrente LED	Altezza (mm)
SG-CL36-305F-S1P	5 W	36 V / 120 mA	90
SG-CL36-308F-S1P	8 W	36 V / 200 mA	90
SG-CL36-310F-S1P	10 W	36 V / 250 mA	110
SG-CL36-312F-S1P	12 W	36 V / 300 mA	110
SG-CL36-315F-S1P	15 W	36 V / 350 mA	120

DOWNLIGHT DA INCASSO

CIELO CL36 QUADRATO TRIMLESS

Downlight trimless · foro 75 x 75 / 100 x 100 mm · 5-30 W





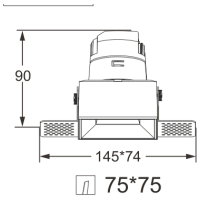

Downlight quadrato da incasso trimless, con flangia da rasare e riflettore scuro. Il bordo scompare nel soffitto e resta visibile solo l'apertura quadrata.

DATI TECNICI

Installazione	Incasso a soffitto trimless, fisso
Tensione / corrente LED	vedi tabella (alimentazione a corrente costante)
Resa cromatica	CRI > 90
Temperatura di colore	2700 K, 3000 K, 4000 K
Controllo	ON-OFF, TRIAC, 1-10 V, DALI
Comfort visivo	UGR ≤ 19
Fasci	11°, 15°, 18°, 24°, 36°, 50° (secondo potenza)
Colore	Bianco + grigio ferro

CARATTERISTICHE

- Flangia trimless da rasare
- Accessori ottici: griglia a nido d'ape, vetro rigato, griglia a croce, vetro ottico, filtri colorati rosso, verde e blu
- Riflettori intercambiabili: nero trattato UV, alluminio ad alta specularità, bianco, oro, nero
- Versioni 20-30 W: griglia a nido d'ape e riflettori nero trattato UV, alluminio speculare, oro, nero
- Angolo di schermatura 35°-41°

APPLICAZIONI

Hospitality · Retail · Uffici · Residenziale

DATI FOTOMETRICI

Codice	Potenza	CCT	Fascio	Flusso LED	Flusso apparecchio
SG-CL36-305F-S3D	5 W	2700 K	11°	567 lm	370 lm
SG-CL36-305F-S3D	5 W	2700 K	15°	567 lm	393 lm
SG-CL36-305F-S3D	5 W	2700 K	18°	567 lm	451 lm
SG-CL36-305F-S3D	5 W	2700 K	24°	567 lm	490 lm
SG-CL36-305F-S3D	5 W	2700 K	36°	567 lm	497 lm
SG-CL36-305F-S3D	5 W	2700 K	50°	567 lm	478 lm
SG-CL36-305F-S3D	5 W	3000 K	11°	596 lm	390 lm
SG-CL36-305F-S3D	5 W	3000 K	15°	596 lm	415 lm
SG-CL36-305F-S3D	5 W	3000 K	18°	596 lm	475 lm
SG-CL36-305F-S3D	5 W	3000 K	24°	596 lm	516 lm

DOWNLIGHT DA INCASSO

CIELO CL36 QUADRATO TRIMLESS

Configurazioni (segue)

DATI FOTOMETRICI

Codice	Potenza	CCT	Fascio	Flusso LED	Flusso apparecchio
SG-CL36-305F-S3D	5 W	3000 K	36°	596 lm	523 lm
SG-CL36-305F-S3D	5 W	3000 K	50°	596 lm	504 lm
SG-CL36-305F-S3D	5 W	4000 K	11°	637 lm	416 lm
SG-CL36-305F-S3D	5 W	4000 K	15°	637 lm	444 lm
SG-CL36-305F-S3D	5 W	4000 K	18°	637 lm	508 lm
SG-CL36-305F-S3D	5 W	4000 K	24°	637 lm	552 lm
SG-CL36-305F-S3D	5 W	4000 K	36°	637 lm	559 lm
SG-CL36-305F-S3D	5 W	4000 K	50°	637 lm	538 lm
SG-CL36-308F-S3D	8 W	2700 K	11°	944 lm	654 lm
SG-CL36-308F-S3D	8 W	2700 K	15°	944 lm	675 lm
SG-CL36-308F-S3D	8 W	2700 K	18°	944 lm	722 lm
SG-CL36-308F-S3D	8 W	2700 K	24°	944 lm	782 lm
SG-CL36-308F-S3D	8 W	2700 K	36°	944 lm	794 lm
SG-CL36-308F-S3D	8 W	2700 K	50°	944 lm	761 lm
SG-CL36-308F-S3D	8 W	3000 K	11°	994 lm	689 lm
SG-CL36-308F-S3D	8 W	3000 K	15°	994 lm	711 lm
SG-CL36-308F-S3D	8 W	3000 K	18°	994 lm	760 lm
SG-CL36-308F-S3D	8 W	3000 K	24°	994 lm	823 lm
SG-CL36-308F-S3D	8 W	3000 K	36°	994 lm	836 lm
SG-CL36-308F-S3D	8 W	3000 K	50°	994 lm	802 lm
SG-CL36-308F-S3D	8 W	4000 K	11°	1063 lm	736 lm
SG-CL36-308F-S3D	8 W	4000 K	15°	1063 lm	760 lm
SG-CL36-308F-S3D	8 W	4000 K	18°	1063 lm	813 lm
SG-CL36-308F-S3D	8 W	4000 K	24°	1063 lm	881 lm
SG-CL36-308F-S3D	8 W	4000 K	36°	1063 lm	895 lm
SG-CL36-308F-S3D	8 W	4000 K	50°	1063 lm	858 lm
SG-CL36-310F-S3D	10 W	2700 K	11°	1180 lm	798 lm
SG-CL36-310F-S3D	10 W	2700 K	15°	1180 lm	822 lm
SG-CL36-310F-S3D	10 W	2700 K	18°	1180 lm	863 lm
SG-CL36-310F-S3D	10 W	2700 K	24°	1180 lm	930 lm
SG-CL36-310F-S3D	10 W	2700 K	36°	1180 lm	941 lm
SG-CL36-310F-S3D	10 W	2700 K	50°	1180 lm	905 lm
SG-CL36-310F-S3D	10 W	3000 K	11°	1242 lm	841 lm
SG-CL36-310F-S3D	10 W	3000 K	15°	1242 lm	866 lm
SG-CL36-310F-S3D	10 W	3000 K	18°	1242 lm	909 lm
SG-CL36-310F-S3D	10 W	3000 K	24°	1242 lm	980 lm

DOWNLIGHT DA INCASSO

CIELO CL36 QUADRATO TRIMLESS

Configurazioni (segue)

DATI FOTOMETRICI

Codice	Potenza	CCT	Fascio	Flusso LED	Flusso apparecchio
SG-CL36-310F-S3D	10 W	3000 K	36°	1242 lm	990 lm
SG-CL36-310F-S3D	10 W	3000 K	50°	1242 lm	953 lm
SG-CL36-310F-S3D	10 W	4000 K	11°	1328 lm	899 lm
SG-CL36-310F-S3D	10 W	4000 K	15°	1328 lm	926 lm
SG-CL36-310F-S3D	10 W	4000 K	18°	1328 lm	972 lm
SG-CL36-310F-S3D	10 W	4000 K	24°	1328 lm	1048 lm
SG-CL36-310F-S3D	10 W	4000 K	36°	1328 lm	1059 lm
SG-CL36-310F-S3D	10 W	4000 K	50°	1328 lm	1020 lm
SG-CL36-312F-S3D	12 W	2700 K	15°	1416 lm	935 lm
SG-CL36-312F-S3D	12 W	2700 K	18°	1416 lm	966 lm
SG-CL36-312F-S3D	12 W	2700 K	24°	1416 lm	1038 lm
SG-CL36-312F-S3D	12 W	2700 K	36°	1416 lm	1056 lm
SG-CL36-312F-S3D	12 W	2700 K	50°	1416 lm	1003 lm
SG-CL36-312F-S3D	12 W	3000 K	15°	1490 lm	984 lm
SG-CL36-312F-S3D	12 W	3000 K	18°	1490 lm	1017 lm
SG-CL36-312F-S3D	12 W	3000 K	24°	1490 lm	1094 lm
SG-CL36-312F-S3D	12 W	3000 K	36°	1490 lm	1112 lm
SG-CL36-312F-S3D	12 W	3000 K	50°	1490 lm	1056 lm
SG-CL36-312F-S3D	12 W	4000 K	15°	1594 lm	1053 lm
SG-CL36-312F-S3D	12 W	4000 K	18°	1594 lm	1088 lm
SG-CL36-312F-S3D	12 W	4000 K	24°	1594 lm	1070 lm
SG-CL36-312F-S3D	12 W	4000 K	36°	1594 lm	1189 lm
SG-CL36-312F-S3D	12 W	4000 K	50°	1594 lm	1129 lm
SG-CL36-315F-S3D	15 W	2700 K	18°	1651 lm	1128 lm
SG-CL36-315F-S3D	15 W	2700 K	24°	1651 lm	1165 lm
SG-CL36-315F-S3D	15 W	2700 K	36°	1651 lm	1259 lm
SG-CL36-315F-S3D	15 W	2700 K	50°	1651 lm	1193 lm
SG-CL36-315F-S3D	15 W	3000 K	18°	1739 lm	1188 lm
SG-CL36-315F-S3D	15 W	3000 K	24°	1739 lm	1227 lm
SG-CL36-315F-S3D	15 W	3000 K	36°	1739 lm	1326 lm
SG-CL36-315F-S3D	15 W	3000 K	50°	1739 lm	1256 lm
SG-CL36-315F-S3D	15 W	4000 K	18°	1860 lm	1271 lm
SG-CL36-315F-S3D	15 W	4000 K	24°	1860 lm	1312 lm
SG-CL36-315F-S3D	15 W	4000 K	36°	1860 lm	1418 lm
SG-CL36-315F-S3D	15 W	4000 K	50°	1860 lm	1343 lm
SG-CL36-420F-S3D	20 W	2700 K	18°	2360 lm	1611 lm

DOWNLIGHT DA INCASSO

CIELO CL36 QUADRATO TRIMLESS

Configurazioni (segue)

DATI FOTOMETRICI

Codice	Potenza	CCT	Fascio	Flusso LED	Flusso apparecchio
SG-CL36-420F-S3D	20 W	2700 K	24°	2360 lm	1825 lm
SG-CL36-420F-S3D	20 W	2700 K	36°	2360 lm	1862 lm
SG-CL36-420F-S3D	20 W	2700 K	50°	2360 lm	1810 lm
SG-CL36-420F-S3D	20 W	3000 K	18°	2484 lm	1696 lm
SG-CL36-420F-S3D	20 W	3000 K	24°	2484 lm	1922 lm
SG-CL36-420F-S3D	20 W	3000 K	36°	2484 lm	1961 lm
SG-CL36-420F-S3D	20 W	3000 K	50°	2484 lm	1906 lm
SG-CL36-420F-S3D	20 W	4000 K	18°	2658 lm	1815 lm
SG-CL36-420F-S3D	20 W	4000 K	24°	2658 lm	2056 lm
SG-CL36-420F-S3D	20 W	4000 K	36°	2658 lm	2098 lm
SG-CL36-420F-S3D	20 W	4000 K	50°	2658 lm	2038 lm
SG-CL36-425F-S3D	25 W	2700 K	18°	2831 lm	1770 lm
SG-CL36-425F-S3D	25 W	2700 K	24°	2831 lm	2029 lm
SG-CL36-425F-S3D	25 W	2700 K	36°	2831 lm	2055 lm
SG-CL36-425F-S3D	25 W	2700 K	50°	2831 lm	1993 lm
SG-CL36-425F-S3D	25 W	3000 K	18°	2981 lm	1863 lm
SG-CL36-425F-S3D	25 W	3000 K	24°	2981 lm	2136 lm
SG-CL36-425F-S3D	25 W	3000 K	36°	2981 lm	2164 lm
SG-CL36-425F-S3D	25 W	3000 K	50°	2981 lm	2099 lm
SG-CL36-425F-S3D	25 W	4000 K	18°	3189 lm	1993 lm
SG-CL36-425F-S3D	25 W	4000 K	24°	3189 lm	2285 lm
SG-CL36-425F-S3D	25 W	4000 K	36°	3189 lm	2600 lm
SG-CL36-425F-S3D	25 W	4000 K	50°	3189 lm	2315 lm
SG-CL36-430F-S3D	30 W	2700 K	18°	3303 lm	2049 lm
SG-CL36-430F-S3D	30 W	2700 K	24°	3303 lm	2443 lm
SG-CL36-430F-S3D	30 W	2700 K	36°	3303 lm	2370 lm
SG-CL36-430F-S3D	30 W	2700 K	50°	3303 lm	2271 lm
SG-CL36-430F-S3D	30 W	3000 K	18°	3478 lm	2157 lm
SG-CL36-430F-S3D	30 W	3000 K	24°	3478 lm	2571 lm
SG-CL36-430F-S3D	30 W	3000 K	36°	3478 lm	2496 lm
SG-CL36-430F-S3D	30 W	3000 K	50°	3478 lm	2391 lm
SG-CL36-430F-S3D	30 W	4000 K	18°	3720 lm	2308 lm
SG-CL36-430F-S3D	30 W	4000 K	24°	3720 lm	2751 lm
SG-CL36-430F-S3D	30 W	4000 K	36°	3720 lm	2669 lm
SG-CL36-430F-S3D	30 W	4000 K	50°	3720 lm	2558 lm

Flusso LED: flusso nominale della sorgente. Flusso apparecchio: flusso in uscita con ottica e riflettore. Ogni codice è disponibile in versione ON-OFF, TRIAC, 1-10 V o DALI.

DOWNLIGHT DA INCASSO

CIELO CL36 QUADRATO TRIMLESS

Configurazioni (segue)

DIMENSIONI E DATI ELETTRICI

Codice	Potenza	Tensione / corrente LED	Altezza (mm)	Ingombro (mm)	Foro (mm)	IP
SG-CL36-305F-S3D	5 W	36 V / 120 mA	90	145 x 74	75 x 75	IP20 / IP54
SG-CL36-308F-S3D	8 W	36 V / 200 mA	90	145 x 74	75 x 75	IP20 / IP54
SG-CL36-310F-S3D	10 W	36 V / 250 mA	110	145 x 74	75 x 75	IP20 / IP54
SG-CL36-312F-S3D	12 W	36 V / 300 mA	110	145 x 74	75 x 75	IP20 / IP54
SG-CL36-315F-S3D	15 W	36 V / 350 mA	120	145 x 74	75 x 75	IP20 / IP54
SG-CL36-420F-S3D	20 W	36 V / 500 mA	137	179 x 99	100 x 100	IP20 / IP65
SG-CL36-425F-S3D	25 W	36 V / 600 mA	157	179 x 99	100 x 100	IP20 / IP65
SG-CL36-430F-S3D	30 W	36 V / 700 mA	157	179 x 99	100 x 100	IP20 / IP65

DOWNLIGHT DA INCASSO

CIELO CL36 QUADRATO TRIMLESS · SCHERMO QUADRATO

Downlight trimless fisso · foro 75 x 75 mm · 5-15 W





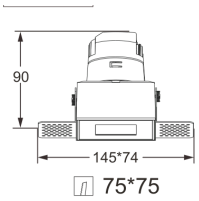

Versione con schermo frontale chiaro e apertura ridotta del downlight quadrato trimless.

DATI TECNICI

Installazione	Incasso a soffitto trimless, fisso
Tensione / corrente LED	vedi tabella (alimentazione a corrente costante)
Resa cromatica	CRI > 90
Temperatura di colore	2700 K, 3000 K, 4000 K
Controllo	ON-OFF, TRIAC, 1-10 V, DALI
Comfort visivo	UGR ≤ 19
Fasci	11°, 15°, 18°, 24°, 36°, 50° (secondo potenza)
Colore	Bianco + grigio ferro
Ingombro	145 x 74 mm
Foro	75 x 75 mm
IP	IP20 / IP54

CARATTERISTICHE

- Schermo frontale con apertura ridotta
- Accessori ottici: griglia a nido d'ape, vetro rigato, griglia a croce, vetro ottico, filtri colorati rosso, verde e blu
- Angolo di schermatura 35°-41°

APPLICAZIONI

Hospitality · Retail · Uffici · Residenziale

DATI FOTOMETRICI

Codice	Potenza	CCT	Fascio	Flusso LED	Flusso apparecchio
SG-CL36-305F-S3Q	5 W	2700 K	11°	566 lm	373 lm
SG-CL36-305F-S3Q	5 W	2700 K	15°	566 lm	399 lm
SG-CL36-305F-S3Q	5 W	2700 K	18°	566 lm	414 lm
SG-CL36-305F-S3Q	5 W	2700 K	24°	566 lm	455 lm
SG-CL36-305F-S3Q	5 W	2700 K	36°	566 lm	454 lm
SG-CL36-305F-S3Q	5 W	2700 K	50°	566 lm	419 lm
SG-CL36-305F-S3Q	5 W	3000 K	11°	596 lm	392 lm
SG-CL36-305F-S3Q	5 W	3000 K	15°	596 lm	420 lm

DOWNLIGHT DA INCASSO

CIELO CL36 QUADRATO TRIMLESS · SCHERMO QUADRATO

Configurazioni (segue)

DATI FOTOMETRICI

Codice	Potenza	CCT	Fascio	Flusso LED	Flusso apparecchio
SG-CL36-305F-S3Q	5 W	3000 K	18°	596 lm	436 lm
SG-CL36-305F-S3Q	5 W	3000 K	24°	596 lm	480 lm
SG-CL36-305F-S3Q	5 W	3000 K	36°	596 lm	478 lm
SG-CL36-305F-S3Q	5 W	3000 K	50°	596 lm	440 lm
SG-CL36-305F-S3Q	5 W	4000 K	11°	637 lm	420 lm
SG-CL36-305F-S3Q	5 W	4000 K	15°	637 lm	449 lm
SG-CL36-305F-S3Q	5 W	4000 K	18°	637 lm	466 lm
SG-CL36-305F-S3Q	5 W	4000 K	24°	637 lm	513 lm
SG-CL36-305F-S3Q	5 W	4000 K	36°	637 lm	512 lm
SG-CL36-305F-S3Q	5 W	4000 K	50°	637 lm	472 lm
SG-CL36-308F-S3Q	8 W	2700 K	11°	944 lm	645 lm
SG-CL36-308F-S3Q	8 W	2700 K	15°	944 lm	693 lm
SG-CL36-308F-S3Q	8 W	2700 K	18°	944 lm	656 lm
SG-CL36-308F-S3Q	8 W	2700 K	24°	944 lm	730 lm
SG-CL36-308F-S3Q	8 W	2700 K	36°	944 lm	726 lm
SG-CL36-308F-S3Q	8 W	2700 K	50°	944 lm	685 lm
SG-CL36-308F-S3Q	8 W	3000 K	11°	994 lm	680 lm
SG-CL36-308F-S3Q	8 W	3000 K	15°	994 lm	730 lm
SG-CL36-308F-S3Q	8 W	3000 K	18°	994 lm	690 lm
SG-CL36-308F-S3Q	8 W	3000 K	24°	994 lm	769 lm
SG-CL36-308F-S3Q	8 W	3000 K	36°	994 lm	765 lm
SG-CL36-308F-S3Q	8 W	3000 K	50°	994 lm	722 lm
SG-CL36-308F-S3Q	8 W	4000 K	11°	1063 lm	727 lm
SG-CL36-308F-S3Q	8 W	4000 K	15°	1063 lm	781 lm
SG-CL36-308F-S3Q	8 W	4000 K	18°	1063 lm	738 lm
SG-CL36-308F-S3Q	8 W	4000 K	24°	1063 lm	822 lm
SG-CL36-308F-S3Q	8 W	4000 K	36°	1063 lm	818 lm
SG-CL36-308F-S3Q	8 W	4000 K	50°	1063 lm	773 lm
SG-CL36-310F-S3Q	10 W	2700 K	11°	1180 lm	796 lm
SG-CL36-310F-S3Q	10 W	2700 K	15°	1180 lm	805 lm
SG-CL36-310F-S3Q	10 W	2700 K	18°	1180 lm	776 lm
SG-CL36-310F-S3Q	10 W	2700 K	24°	1180 lm	850 lm
SG-CL36-310F-S3Q	10 W	2700 K	36°	1180 lm	863 lm
SG-CL36-310F-S3Q	10 W	2700 K	50°	1180 lm	800 lm

DOWNLIGHT DA INCASSO

CIELO CL36 QUADRATO TRIMLESS · SCHERMO QUADRATO

Configurazioni (segue)

DATI FOTOMETRICI

Codice	Potenza	CCT	Fascio	Flusso LED	Flusso apparecchio
SG-CL36-310F-S3Q	10 W	3000 K	11°	1242 lm	837 lm
SG-CL36-310F-S3Q	10 W	3000 K	15°	1242 lm	848 lm
SG-CL36-310F-S3Q	10 W	3000 K	18°	1242 lm	818 lm
SG-CL36-310F-S3Q	10 W	3000 K	24°	1242 lm	895 lm
SG-CL36-310F-S3Q	10 W	3000 K	36°	1242 lm	909 lm
SG-CL36-310F-S3Q	10 W	3000 K	50°	1242 lm	843 lm
SG-CL36-310F-S3Q	10 W	4000 K	11°	1328 lm	896 lm
SG-CL36-310F-S3Q	10 W	4000 K	15°	1328 lm	906 lm
SG-CL36-310F-S3Q	10 W	4000 K	18°	1328 lm	874 lm
SG-CL36-310F-S3Q	10 W	4000 K	24°	1328 lm	957 lm
SG-CL36-310F-S3Q	10 W	4000 K	36°	1328 lm	972 lm
SG-CL36-310F-S3Q	10 W	4000 K	50°	1328 lm	902 lm
SG-CL36-312F-S3Q	12 W	2700 K	15°	1416 lm	840 lm
SG-CL36-312F-S3Q	12 W	2700 K	18°	1416 lm	871 lm
SG-CL36-312F-S3Q	12 W	2700 K	24°	1416 lm	951 lm
SG-CL36-312F-S3Q	12 W	2700 K	36°	1416 lm	997 lm
SG-CL36-312F-S3Q	12 W	2700 K	50°	1416 lm	888 lm
SG-CL36-312F-S3Q	12 W	3000 K	15°	1490 lm	884 lm
SG-CL36-312F-S3Q	12 W	3000 K	18°	1490 lm	917 lm
SG-CL36-312F-S3Q	12 W	3000 K	24°	1490 lm	1002 lm
SG-CL36-312F-S3Q	12 W	3000 K	36°	1490 lm	1050 lm
SG-CL36-312F-S3Q	12 W	3000 K	50°	1490 lm	935 lm
SG-CL36-312F-S3Q	12 W	4000 K	15°	1594 lm	945 lm
SG-CL36-312F-S3Q	12 W	4000 K	18°	1594 lm	980 lm
SG-CL36-312F-S3Q	12 W	4000 K	24°	1594 lm	1072 lm
SG-CL36-312F-S3Q	12 W	4000 K	36°	1594 lm	1124 lm
SG-CL36-312F-S3Q	12 W	4000 K	50°	1594 lm	1001 lm
SG-CL36-315F-S3Q	15 W	2700 K	18°	1651 lm	1128 lm
SG-CL36-315F-S3Q	15 W	2700 K	24°	1651 lm	1165 lm
SG-CL36-315F-S3Q	15 W	2700 K	36°	1651 lm	1259 lm
SG-CL36-315F-S3Q	15 W	2700 K	50°	1651 lm	1193 lm
SG-CL36-315F-S3Q	15 W	3000 K	18°	1739 lm	1188 lm
SG-CL36-315F-S3Q	15 W	3000 K	24°	1739 lm	1227 lm
SG-CL36-315F-S3Q	15 W	3000 K	36°	1739 lm	1326 lm

DOWNLIGHT DA INCASSO

CIELO CL36 QUADRATO TRIMLESS · SCHERMO QUADRATO

Configurazioni (segue)

DATI FOTOMETRICI

Codice	Potenza	CCT	Fascio	Flusso LED	Flusso apparecchio
SG-CL36-315F-S3Q	15 W	3000 K	50°	1739 lm	1256 lm
SG-CL36-315F-S3Q	15 W	4000 K	18°	1860 lm	1271 lm
SG-CL36-315F-S3Q	15 W	4000 K	24°	1860 lm	1312 lm
SG-CL36-315F-S3Q	15 W	4000 K	36°	1860 lm	1418 lm
SG-CL36-315F-S3Q	15 W	4000 K	50°	1860 lm	1343 lm

Flusso LED: flusso nominale della sorgente. Flusso apparecchio: flusso in uscita con ottica e riflettore. Ogni codice è disponibile in versione ON-OFF, TRIAC, 1-10 V o DALI.

DIMENSIONI E DATI ELETTRICI

Codice	Potenza	Tensione / corrente LED	Altezza (mm)
SG-CL36-305F-S3Q	5 W	36 V / 120 mA	90
SG-CL36-308F-S3Q	8 W	36 V / 200 mA	90
SG-CL36-310F-S3Q	10 W	36 V / 250 mA	110
SG-CL36-312F-S3Q	12 W	36 V / 300 mA	110
SG-CL36-315F-S3Q	15 W	36 V / 350 mA	120

DOWNLIGHT DA INCASSO

CIELO CL36 QUADRATO TRIMLESS · VERSIONE PROTETTA

Downlight trimless fisso · foro 75 x 75 mm · 5-15 W





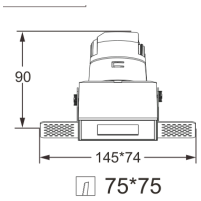

Versione protetta del downlight quadrato trimless, con schermo frontale chiuso.

DATI TECNICI

Installazione	Incasso a soffitto trimless, fisso
Tensione / corrente LED	vedi tabella (alimentazione a corrente costante)
Resa cromatica	CRI > 90
Temperatura di colore	2700 K, 3000 K, 4000 K
Controllo	ON-OFF, TRIAC, 1-10 V, DALI
Comfort visivo	UGR ≤ 19
Fasci	11°, 15°, 18°, 24°, 36°, 50° (secondo potenza)
Colore	Bianco + grigio ferro
Ingombro	145 x 74 mm
Foro	75 x 75 mm
IP	IP20 / IP54

CARATTERISTICHE

- Schermo frontale di protezione
- Angolo di schermatura 35°

APPLICAZIONI

Hospitality · Retail · Uffici · Residenziale

DATI FOTOMETRICI

Codice	Potenza	CCT	Fascio	Flusso LED	Flusso apparecchio
SG-CL36-305F-S3P	5 W	2700 K	11°	566 lm	373 lm
SG-CL36-305F-S3P	5 W	2700 K	15°	566 lm	399 lm
SG-CL36-305F-S3P	5 W	2700 K	18°	566 lm	414 lm
SG-CL36-305F-S3P	5 W	2700 K	24°	566 lm	455 lm
SG-CL36-305F-S3P	5 W	2700 K	36°	566 lm	454 lm
SG-CL36-305F-S3P	5 W	2700 K	50°	566 lm	419 lm
SG-CL36-305F-S3P	5 W	3000 K	11°	596 lm	392 lm
SG-CL36-305F-S3P	5 W	3000 K	15°	596 lm	420 lm

DOWNLIGHT DA INCASSO

CIELO CL36 QUADRATO TRIMLESS · VERSIONE PROTETTA

Configurazioni (segue)

DATI FOTOMETRICI

Codice	Potenza	CCT	Fascio	Flusso LED	Flusso apparecchio
SG-CL36-305F-S3P	5 W	3000 K	18°	596 lm	436 lm
SG-CL36-305F-S3P	5 W	3000 K	24°	596 lm	480 lm
SG-CL36-305F-S3P	5 W	3000 K	36°	596 lm	478 lm
SG-CL36-305F-S3P	5 W	3000 K	50°	596 lm	440 lm
SG-CL36-305F-S3P	5 W	4000 K	11°	637 lm	420 lm
SG-CL36-305F-S3P	5 W	4000 K	15°	637 lm	449 lm
SG-CL36-305F-S3P	5 W	4000 K	18°	637 lm	466 lm
SG-CL36-305F-S3P	5 W	4000 K	24°	637 lm	513 lm
SG-CL36-305F-S3P	5 W	4000 K	36°	637 lm	512 lm
SG-CL36-305F-S3P	5 W	4000 K	50°	637 lm	472 lm
SG-CL36-308F-S3P	8 W	2700 K	11°	944 lm	645 lm
SG-CL36-308F-S3P	8 W	2700 K	15°	944 lm	693 lm
SG-CL36-308F-S3P	8 W	2700 K	18°	944 lm	656 lm
SG-CL36-308F-S3P	8 W	2700 K	24°	944 lm	730 lm
SG-CL36-308F-S3P	8 W	2700 K	36°	944 lm	726 lm
SG-CL36-308F-S3P	8 W	2700 K	50°	944 lm	685 lm
SG-CL36-308F-S3P	8 W	3000 K	11°	994 lm	680 lm
SG-CL36-308F-S3P	8 W	3000 K	15°	994 lm	730 lm
SG-CL36-308F-S3P	8 W	3000 K	18°	994 lm	690 lm
SG-CL36-308F-S3P	8 W	3000 K	24°	994 lm	769 lm
SG-CL36-308F-S3P	8 W	3000 K	36°	994 lm	766 lm
SG-CL36-308F-S3P	8 W	3000 K	50°	994 lm	722 lm
SG-CL36-308F-S3P	8 W	4000 K	11°	1063 lm	727 lm
SG-CL36-308F-S3P	8 W	4000 K	15°	1063 lm	781 lm
SG-CL36-308F-S3P	8 W	4000 K	18°	1063 lm	738 lm
SG-CL36-308F-S3P	8 W	4000 K	24°	1063 lm	822 lm
SG-CL36-308F-S3P	8 W	4000 K	36°	1063 lm	818 lm
SG-CL36-308F-S3P	8 W	4000 K	50°	1063 lm	773 lm
SG-CL36-310F-S3P	10 W	2700 K	11°	1180 lm	796 lm
SG-CL36-310F-S3P	10 W	2700 K	15°	1180 lm	805 lm
SG-CL36-310F-S3P	10 W	2700 K	18°	1180 lm	776 lm
SG-CL36-310F-S3P	10 W	2700 K	24°	1180 lm	850 lm
SG-CL36-310F-S3P	10 W	2700 K	36°	1180 lm	863 lm
SG-CL36-310F-S3P	10 W	2700 K	50°	1180 lm	800 lm

DOWNLIGHT DA INCASSO

CIELO CL36 QUADRATO TRIMLESS · VERSIONE PROTETTA

Configurazioni (segue)

DATI FOTOMETRICI

Codice	Potenza	CCT	Fascio	Flusso LED	Flusso apparecchio
SG-CL36-310F-S3P	10 W	3000 K	11°	1242 lm	837 lm
SG-CL36-310F-S3P	10 W	3000 K	15°	1242 lm	848 lm
SG-CL36-310F-S3P	10 W	3000 K	18°	1242 lm	818 lm
SG-CL36-310F-S3P	10 W	3000 K	24°	1242 lm	895 lm
SG-CL36-310F-S3P	10 W	3000 K	36°	1242 lm	909 lm
SG-CL36-310F-S3P	10 W	3000 K	50°	1242 lm	843 lm
SG-CL36-310F-S3P	10 W	4000 K	11°	1328 lm	896 lm
SG-CL36-310F-S3P	10 W	4000 K	15°	1328 lm	906 lm
SG-CL36-310F-S3P	10 W	4000 K	18°	1328 lm	974 lm
SG-CL36-310F-S3P	10 W	4000 K	24°	1328 lm	957 lm
SG-CL36-310F-S3P	10 W	4000 K	36°	1328 lm	972 lm
SG-CL36-310F-S3P	10 W	4000 K	50°	1328 lm	902 lm
SG-CL36-312F-S3P	12 W	2700 K	15°	1416 lm	840 lm
SG-CL36-312F-S3P	12 W	2700 K	18°	1416 lm	871 lm
SG-CL36-312F-S3P	12 W	2700 K	24°	1416 lm	951 lm
SG-CL36-312F-S3P	12 W	2700 K	36°	1416 lm	997 lm
SG-CL36-312F-S3P	12 W	2700 K	50°	1416 lm	888 lm
SG-CL36-312F-S3P	12 W	3000 K	15°	1490 lm	884 lm
SG-CL36-312F-S3P	12 W	3000 K	18°	1490 lm	917 lm
SG-CL36-312F-S3P	12 W	3000 K	24°	1490 lm	1002 lm
SG-CL36-312F-S3P	12 W	3000 K	36°	1490 lm	1050 lm
SG-CL36-312F-S3P	12 W	3000 K	50°	1490 lm	935 lm
SG-CL36-312F-S3P	12 W	4000 K	15°	1594 lm	945 lm
SG-CL36-312F-S3P	12 W	4000 K	18°	1594 lm	980 lm
SG-CL36-312F-S3P	12 W	4000 K	24°	1594 lm	1072 lm
SG-CL36-312F-S3P	12 W	4000 K	36°	1594 lm	1024 lm
SG-CL36-312F-S3P	12 W	4000 K	50°	1594 lm	1001 lm
SG-CL36-315F-S3P	15 W	2700 K	18°	1651 lm	1128 lm
SG-CL36-315F-S3P	15 W	2700 K	24°	1651 lm	1165 lm
SG-CL36-315F-S3P	15 W	2700 K	36°	1651 lm	1259 lm
SG-CL36-315F-S3P	15 W	2700 K	50°	1651 lm	1193 lm
SG-CL36-315F-S3P	15 W	3000 K	18°	1739 lm	1188 lm
SG-CL36-315F-S3P	15 W	3000 K	24°	1739 lm	1227 lm
SG-CL36-315F-S3P	15 W	3000 K	36°	1739 lm	1326 lm

DOWNLIGHT DA INCASSO

CIELO CL36 QUADRATO TRIMLESS · VERSIONE PROTETTA

Configurazioni (segue)

DATI FOTOMETRICI

Codice	Potenza	CCT	Fascio	Flusso LED	Flusso apparecchio
SG-CL36-315F-S3P	15 W	3000 K	50°	1739 lm	1256 lm
SG-CL36-315F-S3P	15 W	4000 K	18°	1860 lm	1271 lm
SG-CL36-315F-S3P	15 W	4000 K	24°	1860 lm	1312 lm
SG-CL36-315F-S3P	15 W	4000 K	36°	1860 lm	1418 lm
SG-CL36-315F-S3P	15 W	4000 K	50°	1860 lm	1343 lm

Flusso LED: flusso nominale della sorgente. Flusso apparecchio: flusso in uscita con ottica e riflettore. Ogni codice è disponibile in versione ON-OFF, TRIAC, 1-10 V o DALI.

DIMENSIONI E DATI ELETTRICI

Codice	Potenza	Tensione / corrente LED	Altezza (mm)
SG-CL36-305F-S3P	5 W	36 V / 120 mA	90
SG-CL36-308F-S3P	8 W	36 V / 200 mA	90
SG-CL36-310F-S3P	10 W	36 V / 250 mA	110
SG-CL36-312F-S3P	12 W	36 V / 300 mA	110
SG-CL36-315F-S3P	15 W	36 V / 350 mA	120

DOWNLIGHT DA INCASSO

CIELO CL38 · SISTEMA

Downlight e faretti da incasso modulari · 5-50 W





CIELO CL38 è una serie di downlight e faretti LED da incasso pensata per hotel, residenze, sale riunioni, corridoi e hall. Il modulo ottico fisso o orientabile si combina con cornici tonde o quadrate, a bordo sottile o trimless, e con riflettori intercambiabili. La sorgente è arretrata in un riflettore dark light per limitare l'abbagliamento.

DATI TECNICI

Moduli	Fisso (F) e orientabile (T)
Cornici	Tonda o quadrata, bordo sottile o trimless
Potenze	da 5 W a 50 W, doppio da 2 × 5 W a 2 × 15 W
Tensione LED	36 V
CCT	2700 K, 3000 K, 4000 K
CRI	90
Controllo abbagliamento	UGR ≤ 19
Orientamento (moduli tondi orientabili)	Rotazione 350°, inclinazione 25°
Riflettori	nero trattato UV, alluminio ad alta specularità, bianco, oro, nero
Dimmerazione	ON-OFF, TRIAC, 1-10 V o DALI

CARATTERISTICHE

- Sorgente LED arretrata nel riflettore dark light, UGR ≤ 19
- Ampia scelta di riflettori per adattarsi al progetto
- Distribuzione della luce precisa, con transizione uniforme
- Corpo modulare, componibile e dal design essenziale

APPLICAZIONI

Hospitality · Residenziale · Uffici · Sale riunioni · Corridoi e hall

STRUTTURA DEL CODICE SG-CL38-XXXY-ZNC

Posizione	Significato
SG	Marchio
CL / GL	Famiglia: CL = faretto da soffitto, GL = faretto doppio a griglia
38	Serie
X (prima cifra)	Taglia: 2, 3, 4 = indicativamente 2, 3, 4 pollici (45 e 5 per le taglie Ø125 e Ø150)
XX (cifre seguenti)	Potenza: 05 = 5 W, 10 = 10 W, 12 = 12 W …
Y	Emissione: F = fisso, T = orientabile, W = wall washer
Z	Forma: R = tonda, S = quadrata
N	Cornice: 2 = bordo sottile, 3 = trimless, 4 = flangia tonda Ø106 mm
C	Riflettore/schermo: D = scuro, S = argento, R = schermo a foro tondo, E = schermo a foro ovale

DOWNLIGHT DA INCASSO

CIELO CL38S F · MINI

Downlight fisso compatto · foro Ø55 / Ø75 mm · 6-10 W







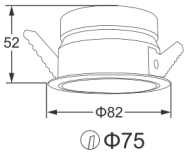

Downlight fisso da incasso a ingombro ridotto, con altezza di soli 42-52 mm per controsoffitti poco profondi. Riflettore dark light con schermatura 27° e quattro aperture di fascio.

DATI TECNICI

Tensione LED	36 V
CCT	2700 K, 3000 K, 4000 K
CRI	90
Potenza	6 W, 8 W, 10 W
Fasci	18°, 24°, 36°, 50° (6 W); 15°, 24°, 36°, 50° (8-10 W)
Controllo abbagliamento	UGR ≤ 19, schermatura 27°
Grado di protezione	IP20
Dimmerazione	ON-OFF, TRIAC, 1-10 V o DALI
Riflettori	nero trattato UV, alluminio ad alta specularità, bianco, oro
Accessori ottici	griglia a nido d'ape
Colore	Bianco + grigio ferro
IP	IP20

CARATTERISTICHE

- Altezza 42 mm (6 W) e 52 mm (8-10 W)
- Sorgente LED arretrata nel riflettore dark light, abbagliamento ridotto
- Riflettori intercambiabili in più finiture

APPLICAZIONI

Hospitality · Residenziale · Uffici · Sale riunioni · Corridoi e hall

DATI FOTOMETRICI

Codice	Potenza	Corrente LED	CCT	Fascio	Flusso LED	Flusso apparecchio
SG-CL38S-206F-R2D	6 W	135 mA	2700 K	18°	395 lm	242 lm
SG-CL38S-206F-R2D	6 W	135 mA	2700 K	24°	395 lm	329 lm
SG-CL38S-206F-R2D	6 W	135 mA	2700 K	36°	395 lm	312 lm
SG-CL38S-206F-R2D	6 W	135 mA	2700 K	50°	395 lm	304 lm
SG-CL38S-206F-R2D	6 W	135 mA	3000 K	18°	419 lm	257 lm
SG-CL38S-206F-R2D	6 W	135 mA	3000 K	24°	419 lm	349 lm
SG-CL38S-206F-R2D	6 W	135 mA	3000 K	36°	419 lm	332 lm
SG-CL38S-206F-R2D	6 W	135 mA	3000 K	50°	419 lm	323 lm
SG-CL38S-206F-R2D	6 W	135 mA	4000 K	18°	455 lm	279 lm
SG-CL38S-206F-R2D	6 W	135 mA	4000 K	24°	455 lm	378 lm

DOWNLIGHT DA INCASSO

CIELO CL38S F · MINI

Configurazioni (segue)

DATI FOTOMETRICI

Codice	Potenza	Corrente LED	CCT	Fascio	Flusso LED	Flusso apparecchio
SG-CL38S-206F-R2D	6 W	135 mA	4000 K	36°	455 lm	360 lm
SG-CL38S-206F-R2D	6 W	135 mA	4000 K	50°	455 lm	350 lm
SG-CL38S-308F-R2D	8 W	200 mA	2700 K	15°	851 lm	519 lm
SG-CL38S-308F-R2D	8 W	200 mA	2700 K	24°	851 lm	493 lm
SG-CL38S-308F-R2D	8 W	200 mA	2700 K	36°	851 lm	626 lm
SG-CL38S-308F-R2D	8 W	200 mA	2700 K	50°	851 lm	542 lm
SG-CL38S-308F-R2D	8 W	200 mA	3000 K	15°	886 lm	541 lm
SG-CL38S-308F-R2D	8 W	200 mA	3000 K	24°	886 lm	514 lm
SG-CL38S-308F-R2D	8 W	200 mA	3000 K	36°	886 lm	652 lm
SG-CL38S-308F-R2D	8 W	200 mA	3000 K	50°	886 lm	565 lm
SG-CL38S-308F-R2D	8 W	200 mA	4000 K	15°	927 lm	565 lm
SG-CL38S-308F-R2D	8 W	200 mA	4000 K	24°	927 lm	537 lm
SG-CL38S-308F-R2D	8 W	200 mA	4000 K	36°	927 lm	682 lm
SG-CL38S-308F-R2D	8 W	200 mA	4000 K	50°	927 lm	590 lm
SG-CL38S-310F-R2D	10 W	250 mA	2700 K	15°	1064 lm	592 lm
SG-CL38S-310F-R2D	10 W	250 mA	2700 K	24°	1064 lm	614 lm
SG-CL38S-310F-R2D	10 W	250 mA	2700 K	36°	1064 lm	716 lm
SG-CL38S-310F-R2D	10 W	250 mA	2700 K	50°	1064 lm	633 lm
SG-CL38S-310F-R2D	10 W	250 mA	3000 K	15°	1107 lm	618 lm
SG-CL38S-310F-R2D	10 W	250 mA	3000 K	24°	1107 lm	639 lm
SG-CL38S-310F-R2D	10 W	250 mA	3000 K	36°	1107 lm	746 lm
SG-CL38S-310F-R2D	10 W	250 mA	3000 K	50°	1107 lm	659 lm
SG-CL38S-310F-R2D	10 W	250 mA	4000 K	15°	1156 lm	644 lm
SG-CL38S-310F-R2D	10 W	250 mA	4000 K	24°	1156 lm	667 lm
SG-CL38S-310F-R2D	10 W	250 mA	4000 K	36°	1156 lm	779 lm
SG-CL38S-310F-R2D	10 W	250 mA	4000 K	50°	1156 lm	687 lm

DIMENSIONI (MM)

Codice	Potenza	Foro di incasso	Ingombro	Altezza
SG-CL38S-206F-R2D	6 W	Ø55	Ø62	42
SG-CL38S-308F-R2D	8 W	Ø75	Ø82	52
SG-CL38S-310F-R2D	10 W	Ø75	Ø82	52

DOWNLIGHT DA INCASSO

CIELO CL38 F · Ø75

Downlight fisso · foro Ø75 mm · 5-18 W







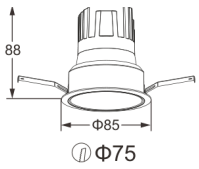

Downlight fisso da incasso con cornice tonda a bordo sottile e riflettore dark light. Sei taglie di potenza da 5 a 18 W e aperture di fascio da 11° a 50°, per illuminazione generale e d'accento.

DATI TECNICI

Tensione LED	36 V
CCT	2700 K, 3000 K, 4000 K
CRI	90
Foro di incasso	Ø75 mm
Potenza	5 W, 8 W, 10 W, 12 W, 15 W, 18 W
Fasci	11°-50° (5-10 W); 15°-50° (12 W); 18°-50° (15-18 W)
Controllo abbagliamento	UGR ≤ 19, schermatura 35°
Grado di protezione	IP20 / IP44 (18 W: IP44)
Dimmerazione	ON-OFF, TRIAC, 1-10 V o DALI
Riflettori	nero trattato UV, alluminio ad alta specularità, bianco, oro, nero
Accessori ottici	griglia a nido d'ape
Colore	Bianco + grigio ferro
Ingombro	Ø85 mm

CARATTERISTICHE

- Sorgente LED arretrata nel riflettore dark light, abbagliamento ridotto
- Riflettori intercambiabili in più finiture
- Corpo modulare con molle di fissaggio
- Distribuzione della luce precisa, con transizione uniforme

APPLICAZIONI

Hospitality · Residenziale · Uffici · Sale riunioni · Corridoi e hall

DATI FOTOMETRICI

Codice	Potenza	Corrente LED	CCT	Fascio	Flusso LED	Flusso apparecchio
SG-CL38-305F-R2D	5 W	120 mA	2700 K	11°	566 lm	294 lm
SG-CL38-305F-R2D	5 W	120 mA	2700 K	15°	566 lm	354 lm
SG-CL38-305F-R2D	5 W	120 mA	2700 K	18°	566 lm	352 lm
SG-CL38-305F-R2D	5 W	120 mA	2700 K	24°	566 lm	480 lm
SG-CL38-305F-R2D	5 W	120 mA	2700 K	36°	566 lm	446 lm
SG-CL38-305F-R2D	5 W	120 mA	2700 K	50°	566 lm	459 lm
SG-CL38-305F-R2D	5 W	120 mA	3000 K	11°	596 lm	322 lm
SG-CL38-305F-R2D	5 W	120 mA	3000 K	15°	596 lm	414 lm

DOWNLIGHT DA INCASSO

CIELO CL38 F · Ø75

Configurazioni (segue)

DATI FOTOMETRICI

Codice	Potenza	Corrente LED	CCT	Fascio	Flusso LED	Flusso apparecchio
SG-CL38-305F-R2D	5 W	120 mA	3000 K	18°	596 lm	384 lm
SG-CL38-305F-R2D	5 W	120 mA	3000 K	24°	596 lm	526 lm
SG-CL38-305F-R2D	5 W	120 mA	3000 K	36°	596 lm	490 lm
SG-CL38-305F-R2D	5 W	120 mA	3000 K	50°	596 lm	501 lm
SG-CL38-305F-R2D	5 W	120 mA	4000 K	11°	637 lm	335 lm
SG-CL38-305F-R2D	5 W	120 mA	4000 K	15°	637 lm	430 lm
SG-CL38-305F-R2D	5 W	120 mA	4000 K	18°	637 lm	400 lm
SG-CL38-305F-R2D	5 W	120 mA	4000 K	24°	637 lm	547 lm
SG-CL38-305F-R2D	5 W	120 mA	4000 K	36°	637 lm	511 lm
SG-CL38-305F-R2D	5 W	120 mA	4000 K	50°	637 lm	522 lm
SG-CL38-308F-R2D	8 W	200 mA	2700 K	11°	944 lm	585 lm
SG-CL38-308F-R2D	8 W	200 mA	2700 K	15°	944 lm	599 lm
SG-CL38-308F-R2D	8 W	200 mA	2700 K	18°	944 lm	558 lm
SG-CL38-308F-R2D	8 W	200 mA	2700 K	24°	944 lm	618 lm
SG-CL38-308F-R2D	8 W	200 mA	2700 K	36°	944 lm	707 lm
SG-CL38-308F-R2D	8 W	200 mA	2700 K	50°	944 lm	593 lm
SG-CL38-308F-R2D	8 W	200 mA	3000 K	11°	994 lm	616 lm
SG-CL38-308F-R2D	8 W	200 mA	3000 K	15°	994 lm	631 lm
SG-CL38-308F-R2D	8 W	200 mA	3000 K	18°	994 lm	588 lm
SG-CL38-308F-R2D	8 W	200 mA	3000 K	24°	994 lm	651 lm
SG-CL38-308F-R2D	8 W	200 mA	3000 K	36°	994 lm	745 lm
SG-CL38-308F-R2D	8 W	200 mA	3000 K	50°	994 lm	624 lm
SG-CL38-308F-R2D	8 W	200 mA	4000 K	11°	1064 lm	659 lm
SG-CL38-308F-R2D	8 W	200 mA	4000 K	15°	1064 lm	675 lm
SG-CL38-308F-R2D	8 W	200 mA	4000 K	18°	1064 lm	628 lm
SG-CL38-308F-R2D	8 W	200 mA	4000 K	24°	1064 lm	696 lm
SG-CL38-308F-R2D	8 W	200 mA	4000 K	36°	1064 lm	797 lm
SG-CL38-308F-R2D	8 W	200 mA	4000 K	50°	1064 lm	668 lm
SG-CL38-310F-R2D	10 W	250 mA	2700 K	11°	1180 lm	703 lm
SG-CL38-310F-R2D	10 W	250 mA	2700 K	15°	1180 lm	714 lm
SG-CL38-310F-R2D	10 W	250 mA	2700 K	18°	1180 lm	753 lm
SG-CL38-310F-R2D	10 W	250 mA	2700 K	24°	1180 lm	850 lm
SG-CL38-310F-R2D	10 W	250 mA	2700 K	36°	1180 lm	879 lm
SG-CL38-310F-R2D	10 W	250 mA	2700 K	50°	1180 lm	892 lm
SG-CL38-310F-R2D	10 W	250 mA	3000 K	11°	1242 lm	739 lm
SG-CL38-310F-R2D	10 W	250 mA	3000 K	15°	1242 lm	752 lm
SG-CL38-310F-R2D	10 W	250 mA	3000 K	18°	1242 lm	794 lm
SG-CL38-310F-R2D	10 W	250 mA	3000 K	24°	1242 lm	895 lm

DOWNLIGHT DA INCASSO

CIELO CL38 F · Ø75

Configurazioni (segue)

DATI FOTOMETRICI

Codice	Potenza	Corrente LED	CCT	Fascio	Flusso LED	Flusso apparecchio
SG-CL38-310F-R2D	10 W	250 mA	3000 K	36°	1242 lm	925 lm
SG-CL38-310F-R2D	10 W	250 mA	3000 K	50°	1242 lm	940 lm
SG-CL38-310F-R2D	10 W	250 mA	4000 K	11°	1328 lm	791 lm
SG-CL38-310F-R2D	10 W	250 mA	4000 K	15°	1328 lm	805 lm
SG-CL38-310F-R2D	10 W	250 mA	4000 K	18°	1328 lm	849 lm
SG-CL38-310F-R2D	10 W	250 mA	4000 K	24°	1328 lm	957 lm
SG-CL38-310F-R2D	10 W	250 mA	4000 K	36°	1328 lm	989 lm
SG-CL38-310F-R2D	10 W	250 mA	4000 K	50°	1328 lm	1005 lm
SG-CL38-312F-R2D	12 W	300 mA	2700 K	15°	1416 lm	883 lm
SG-CL38-312F-R2D	12 W	300 mA	2700 K	18°	1416 lm	889 lm
SG-CL38-312F-R2D	12 W	300 mA	2700 K	24°	1416 lm	966 lm
SG-CL38-312F-R2D	12 W	300 mA	2700 K	36°	1416 lm	1014 lm
SG-CL38-312F-R2D	12 W	300 mA	2700 K	50°	1416 lm	988 lm
SG-CL38-312F-R2D	12 W	300 mA	3000 K	15°	1490 lm	930 lm
SG-CL38-312F-R2D	12 W	300 mA	3000 K	18°	1490 lm	936 lm
SG-CL38-312F-R2D	12 W	300 mA	3000 K	24°	1490 lm	1018 lm
SG-CL38-312F-R2D	12 W	300 mA	3000 K	36°	1490 lm	1067 lm
SG-CL38-312F-R2D	12 W	300 mA	3000 K	50°	1490 lm	1040 lm
SG-CL38-312F-R2D	12 W	300 mA	4000 K	15°	1594 lm	996 lm
SG-CL38-312F-R2D	12 W	300 mA	4000 K	18°	1594 lm	1001 lm
SG-CL38-312F-R2D	12 W	300 mA	4000 K	24°	1594 lm	1089 lm
SG-CL38-312F-R2D	12 W	300 mA	4000 K	36°	1594 lm	1142 lm
SG-CL38-312F-R2D	12 W	300 mA	4000 K	50°	1594 lm	1112 lm
SG-CL38-315F-R2D	15 W	350 mA	2700 K	18°	1651 lm	1140 lm
SG-CL38-315F-R2D	15 W	350 mA	2700 K	24°	1651 lm	1164 lm
SG-CL38-315F-R2D	15 W	350 mA	2700 K	36°	1651 lm	1188 lm
SG-CL38-315F-R2D	15 W	350 mA	2700 K	50°	1651 lm	1145 lm
SG-CL38-315F-R2D	15 W	350 mA	3000 K	18°	1739 lm	1199 lm
SG-CL38-315F-R2D	15 W	350 mA	3000 K	24°	1739 lm	1226 lm
SG-CL38-315F-R2D	15 W	350 mA	3000 K	36°	1739 lm	1251 lm
SG-CL38-315F-R2D	15 W	350 mA	3000 K	50°	1739 lm	1205 lm
SG-CL38-315F-R2D	15 W	350 mA	4000 K	18°	1861 lm	1283 lm
SG-CL38-315F-R2D	15 W	350 mA	4000 K	24°	1861 lm	1311 lm
SG-CL38-315F-R2D	15 W	350 mA	4000 K	36°	1861 lm	1339 lm
SG-CL38-315F-R2D	15 W	350 mA	4000 K	50°	1861 lm	1237 lm
SG-CL38-318F-R2D	18 W	450 mA	2700 K	18°	2123 lm	1732 lm
SG-CL38-318F-R2D	18 W	450 mA	2700 K	24°	2123 lm	1756 lm
SG-CL38-318F-R2D	18 W	450 mA	2700 K	36°	2123 lm	1758 lm

DOWNLIGHT DA INCASSO

CIELO CL38 F · Ø75

Configurazioni (segue)

DATI FOTOMETRICI

Codice	Potenza	Corrente LED	CCT	Fascio	Flusso LED	Flusso apparecchio
SG-CL38-318F-R2D	18 W	450 mA	2700 K	50°	2123 lm	1665 lm
SG-CL38-318F-R2D	18 W	450 mA	3000 K	18°	2236 lm	1824 lm
SG-CL38-318F-R2D	18 W	450 mA	3000 K	24°	2236 lm	1849 lm
SG-CL38-318F-R2D	18 W	450 mA	3000 K	36°	2236 lm	1852 lm
SG-CL38-318F-R2D	18 W	450 mA	3000 K	50°	2236 lm	1754 lm
SG-CL38-318F-R2D	18 W	450 mA	4000 K	18°	2392 lm	1952 lm
SG-CL38-318F-R2D	18 W	450 mA	4000 K	24°	2392 lm	1978 lm
SG-CL38-318F-R2D	18 W	450 mA	4000 K	36°	2392 lm	1980 lm
SG-CL38-318F-R2D	18 W	450 mA	4000 K	50°	2392 lm	1876 lm

DIMENSIONI (MM)

Codice	Potenza	Altezza	IP
SG-CL38-305F-R2D	5 W	88	IP20 / IP44
SG-CL38-308F-R2D	8 W	88	IP20 / IP44
SG-CL38-310F-R2D	10 W	112	IP20 / IP44
SG-CL38-312F-R2D	12 W	112	IP20 / IP44
SG-CL38-315F-R2D	15 W	112	IP20 / IP44
SG-CL38-318F-R2D	18 W	120	IP44

DOWNLIGHT DA INCASSO

CIELO CL38 F · Ø75 SCHERMO TONDO

Downlight fisso con schermo tondo · foro Ø75 mm · 5-15 W





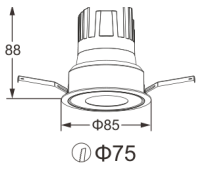

Downlight fisso da incasso con schermo frontale a foro tondo che nasconde il riflettore e lascia visibile solo una piccola apertura. Cornice tonda a bordo sottile, cinque potenze da 5 a 15 W.

DATI TECNICI

Tensione LED	36 V
CCT	2700 K, 3000 K, 4000 K
CRI	90
Foro di incasso	Ø75 mm
Potenza	5 W, 8 W, 10 W, 12 W, 15 W
Fasci	11°-50° (5-10 W); 15°-50° (12 W); 18°-50° (15 W)
Controllo abbagliamento	UGR ≤ 19, schermatura 35°
Grado di protezione	IP20 / IP44
Dimmerazione	ON-OFF, TRIAC, 1-10 V o DALI
Riflettori	nero trattato UV, alluminio ad alta specularità, bianco, oro
Accessori ottici	griglia a nido d'ape
Colore	Bianco + grigio ferro
Ingombro	Ø85 mm
IP	IP20 / IP44

CARATTERISTICHE

- Schermo frontale a foro tondo
- Sorgente LED arretrata, abbagliamento ridotto
- Corpo modulare con molle di fissaggio

APPLICAZIONI

Hospitality · Residenziale · Uffici · Sale riunioni · Corridoi e hall

DATI FOTOMETRICI

Codice	Potenza	Corrente LED	CCT	Fascio	Flusso LED	Flusso apparecchio
SG-CL38-305F-R2R	5 W	120 mA	2700 K	11°	566 lm	376 lm
SG-CL38-305F-R2R	5 W	120 mA	2700 K	15°	566 lm	401 lm
SG-CL38-305F-R2R	5 W	120 mA	2700 K	18°	566 lm	375 lm
SG-CL38-305F-R2R	5 W	120 mA	2700 K	24°	566 lm	504 lm
SG-CL38-305F-R2R	5 W	120 mA	2700 K	36°	566 lm	468 lm
SG-CL38-305F-R2R	5 W	120 mA	2700 K	50°	566 lm	455 lm
SG-CL38-305F-R2R	5 W	120 mA	3000 K	11°	596 lm	397 lm
SG-CL38-305F-R2R	5 W	120 mA	3000 K	15°	596 lm	423 lm
SG-CL38-305F-R2R	5 W	120 mA	3000 K	18°	596 lm	394 lm

DOWNLIGHT DA INCASSO

CIELO CL38 F · Ø75 SCHERMO TONDO

Configurazioni (segue)

DATI FOTOMETRICI

Codice	Potenza	Corrente LED	CCT	Fascio	Flusso LED	Flusso apparecchio
SG-CL38-305F-R2R	5 W	120 mA	3000 K	24°	596 lm	530 lm
SG-CL38-305F-R2R	5 W	120 mA	3000 K	36°	596 lm	493 lm
SG-CL38-305F-R2R	5 W	120 mA	3000 K	50°	596 lm	480 lm
SG-CL38-305F-R2R	5 W	120 mA	4000 K	11°	637 lm	424 lm
SG-CL38-305F-R2R	5 W	120 mA	4000 K	15°	637 lm	453 lm
SG-CL38-305F-R2R	5 W	120 mA	4000 K	18°	637 lm	422 lm
SG-CL38-305F-R2R	5 W	120 mA	4000 K	24°	637 lm	567 lm
SG-CL38-305F-R2R	5 W	120 mA	4000 K	36°	637 lm	528 lm
SG-CL38-305F-R2R	5 W	120 mA	4000 K	50°	637 lm	513 lm
SG-CL38-308F-R2R	8 W	200 mA	2700 K	11°	944 lm	576 lm
SG-CL38-308F-R2R	8 W	200 mA	2700 K	15°	944 lm	608 lm
SG-CL38-308F-R2R	8 W	200 mA	2700 K	18°	944 lm	643 lm
SG-CL38-308F-R2R	8 W	200 mA	2700 K	24°	944 lm	628 lm
SG-CL38-308F-R2R	8 W	200 mA	2700 K	36°	944 lm	697 lm
SG-CL38-308F-R2R	8 W	200 mA	2700 K	50°	944 lm	591 lm
SG-CL38-308F-R2R	8 W	200 mA	3000 K	11°	994 lm	607 lm
SG-CL38-308F-R2R	8 W	200 mA	3000 K	15°	994 lm	641 lm
SG-CL38-308F-R2R	8 W	200 mA	3000 K	18°	994 lm	677 lm
SG-CL38-308F-R2R	8 W	200 mA	3000 K	24°	994 lm	661 lm
SG-CL38-308F-R2R	8 W	200 mA	3000 K	36°	994 lm	734 lm
SG-CL38-308F-R2R	8 W	200 mA	3000 K	50°	994 lm	622 lm
SG-CL38-308F-R2R	8 W	200 mA	4000 K	11°	1063 lm	649 lm
SG-CL38-308F-R2R	8 W	200 mA	4000 K	15°	1063 lm	684 lm
SG-CL38-308F-R2R	8 W	200 mA	4000 K	18°	1063 lm	725 lm
SG-CL38-308F-R2R	8 W	200 mA	4000 K	24°	1063 lm	707 lm
SG-CL38-308F-R2R	8 W	200 mA	4000 K	36°	1063 lm	784 lm
SG-CL38-308F-R2R	8 W	200 mA	4000 K	50°	1063 lm	665 lm
SG-CL38-310F-R2R	10 W	250 mA	2700 K	11°	1026 lm	604 lm
SG-CL38-310F-R2R	10 W	250 mA	2700 K	15°	1026 lm	632 lm
SG-CL38-310F-R2R	10 W	250 mA	2700 K	18°	1026 lm	644 lm
SG-CL38-310F-R2R	10 W	250 mA	2700 K	24°	1026 lm	654 lm
SG-CL38-310F-R2R	10 W	250 mA	2700 K	36°	1026 lm	639 lm
SG-CL38-310F-R2R	10 W	250 mA	2700 K	50°	1026 lm	636 lm
SG-CL38-310F-R2R	10 W	250 mA	3000 K	11°	1080 lm	636 lm
SG-CL38-310F-R2R	10 W	250 mA	3000 K	15°	1080 lm	665 lm
SG-CL38-310F-R2R	10 W	250 mA	3000 K	18°	1080 lm	678 lm
SG-CL38-310F-R2R	10 W	250 mA	3000 K	24°	1080 lm	689 lm
SG-CL38-310F-R2R	10 W	250 mA	3000 K	36°	1080 lm	673 lm

DOWNLIGHT DA INCASSO

CIELO CL38 F · Ø75 SCHERMO TONDO

Configurazioni (segue)

DATI FOTOMETRICI

Codice	Potenza	Corrente LED	CCT	Fascio	Flusso LED	Flusso apparecchio
SG-CL38-310F-R2R	10 W	250 mA	3000 K	50°	1080 lm	670 lm
SG-CL38-310F-R2R	10 W	250 mA	4000 K	11°	1155 lm	680 lm
SG-CL38-310F-R2R	10 W	250 mA	4000 K	15°	1155 lm	711 lm
SG-CL38-310F-R2R	10 W	250 mA	4000 K	18°	1155 lm	725 lm
SG-CL38-310F-R2R	10 W	250 mA	4000 K	24°	1155 lm	737 lm
SG-CL38-310F-R2R	10 W	250 mA	4000 K	36°	1155 lm	720 lm
SG-CL38-310F-R2R	10 W	250 mA	4000 K	50°	1155 lm	717 lm
SG-CL38-312F-R2R	12 W	300 mA	2700 K	15°	1231 lm	804 lm
SG-CL38-312F-R2R	12 W	300 mA	2700 K	18°	1231 lm	824 lm
SG-CL38-312F-R2R	12 W	300 mA	2700 K	24°	1231 lm	850 lm
SG-CL38-312F-R2R	12 W	300 mA	2700 K	36°	1231 lm	816 lm
SG-CL38-312F-R2R	12 W	300 mA	2700 K	50°	1231 lm	808 lm
SG-CL38-312F-R2R	12 W	300 mA	3000 K	15°	1296 lm	847 lm
SG-CL38-312F-R2R	12 W	300 mA	3000 K	18°	1296 lm	868 lm
SG-CL38-312F-R2R	12 W	300 mA	3000 K	24°	1296 lm	895 lm
SG-CL38-312F-R2R	12 W	300 mA	3000 K	36°	1296 lm	859 lm
SG-CL38-312F-R2R	12 W	300 mA	3000 K	50°	1296 lm	851 lm
SG-CL38-312F-R2R	12 W	300 mA	4000 K	15°	1386 lm	906 lm
SG-CL38-312F-R2R	12 W	300 mA	4000 K	18°	1386 lm	928 lm
SG-CL38-312F-R2R	12 W	300 mA	4000 K	24°	1386 lm	957 lm
SG-CL38-312F-R2R	12 W	300 mA	4000 K	36°	1386 lm	919 lm
SG-CL38-312F-R2R	12 W	300 mA	4000 K	50°	1386 lm	910 lm
SG-CL38-315F-R2R	15 W	350 mA	2700 K	18°	1436 lm	1009 lm
SG-CL38-315F-R2R	15 W	350 mA	2700 K	24°	1436 lm	1015 lm
SG-CL38-315F-R2R	15 W	350 mA	2700 K	36°	1436 lm	1032 lm
SG-CL38-315F-R2R	15 W	350 mA	2700 K	50°	1436 lm	984 lm
SG-CL38-315F-R2R	15 W	350 mA	3000 K	18°	1512 lm	1062 lm
SG-CL38-315F-R2R	15 W	350 mA	3000 K	24°	1512 lm	1069 lm
SG-CL38-315F-R2R	15 W	350 mA	3000 K	36°	1512 lm	1087 lm
SG-CL38-315F-R2R	15 W	350 mA	3000 K	50°	1512 lm	1036 lm
SG-CL38-315F-R2R	15 W	350 mA	4000 K	18°	1618 lm	1136 lm
SG-CL38-315F-R2R	15 W	350 mA	4000 K	24°	1618 lm	1143 lm
SG-CL38-315F-R2R	15 W	350 mA	4000 K	36°	1618 lm	1163 lm
SG-CL38-315F-R2R	15 W	350 mA	4000 K	50°	1618 lm	1108 lm

DOWNLIGHT DA INCASSO

CIELO CL38 F · Ø75 SCHERMO TONDO

Configurazioni (segue)

DIMENSIONI (MM)

Codice	Potenza	Altezza
SG-CL38-305F-R2R	5 W	88
SG-CL38-308F-R2R	8 W	88
SG-CL38-310F-R2R	10 W	112
SG-CL38-312F-R2R	12 W	112
SG-CL38-315F-R2R	15 W	112

DOWNLIGHT DA INCASSO

CIELO CL38 F · TRIMLESS

Downlight fisso trimless · foro Ø80 mm · 5-18 W







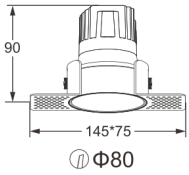

Downlight fisso da incasso trimless, con flangia da rasare nel cartongesso: la cornice scompare nel soffitto e resta visibile solo il riflettore. Riflettore dark light e sei potenze da 5 a 18 W.

DATI TECNICI

Tensione LED	36 V
CCT	2700 K, 3000 K, 4000 K
CRI	90
Foro di incasso	Ø80 mm
Flangia trimless	145 × 75 mm
Potenza	5 W, 8 W, 10 W, 12 W, 15 W, 18 W
Fasci	11°-50° (5-10 W); 15°-50° (12 W); 18°-50° (15-18 W)
Controllo abbagliamento	UGR ≤ 19, schermatura 35°
Grado di protezione	IP20 / IP44 (18 W: IP44)
Dimmerazione	ON-OFF, TRIAC, 1-10 V o DALI
Riflettori	nero trattato UV, alluminio ad alta specularità, bianco, oro, nero
Accessori ottici	griglia a nido d'ape
Colore	Bianco + grigio ferro
Ingombro	145 × 75 mm

CARATTERISTICHE

- Installazione trimless a filo soffitto
- Sorgente LED arretrata nel riflettore dark light, abbagliamento ridotto
- Riflettori intercambiabili in più finiture

APPLICAZIONI

Hospitality · Residenziale · Uffici · Sale riunioni · Corridoi e hall

DATI FOTOMETRICI

Codice	Potenza	Corrente LED	CCT	Fascio	Flusso LED	Flusso apparecchio
SG-CL38-305F-R3D	5 W	120 mA	2700 K	11°	492 lm	310 lm
SG-CL38-305F-R3D	5 W	120 mA	2700 K	15°	492 lm	359 lm
SG-CL38-305F-R3D	5 W	120 mA	2700 K	18°	492 lm	404 lm
SG-CL38-305F-R3D	5 W	120 mA	2700 K	24°	492 lm	426 lm
SG-CL38-305F-R3D	5 W	120 mA	2700 K	36°	492 lm	430 lm
SG-CL38-305F-R3D	5 W	120 mA	2700 K	50°	492 lm	409 lm
SG-CL38-305F-R3D	5 W	120 mA	3000 K	11°	518 lm	327 lm
SG-CL38-305F-R3D	5 W	120 mA	3000 K	15°	518 lm	378 lm

DOWNLIGHT DA INCASSO

CIELO CL38 F · TRIMLESS

Configurazioni (segue)

DATI FOTOMETRICI

Codice	Potenza	Corrente LED	CCT	Fascio	Flusso LED	Flusso apparecchio
SG-CL38-305F-R3D	5 W	120 mA	3000 K	18°	518 lm	426 lm
SG-CL38-305F-R3D	5 W	120 mA	3000 K	24°	518 lm	448 lm
SG-CL38-305F-R3D	5 W	120 mA	3000 K	36°	518 lm	453 lm
SG-CL38-305F-R3D	5 W	120 mA	3000 K	50°	518 lm	431 lm
SG-CL38-305F-R3D	5 W	120 mA	4000 K	11°	554 lm	350 lm
SG-CL38-305F-R3D	5 W	120 mA	4000 K	15°	554 lm	404 lm
SG-CL38-305F-R3D	5 W	120 mA	4000 K	18°	554 lm	456 lm
SG-CL38-305F-R3D	5 W	120 mA	4000 K	24°	554 lm	479 lm
SG-CL38-305F-R3D	5 W	120 mA	4000 K	36°	554 lm	484 lm
SG-CL38-305F-R3D	5 W	120 mA	4000 K	50°	554 lm	461 lm
SG-CL38-308F-R3D	8 W	200 mA	2700 K	11°	821 lm	491 lm
SG-CL38-308F-R3D	8 W	200 mA	2700 K	15°	821 lm	506 lm
SG-CL38-308F-R3D	8 W	200 mA	2700 K	18°	821 lm	529 lm
SG-CL38-308F-R3D	8 W	200 mA	2700 K	24°	821 lm	544 lm
SG-CL38-308F-R3D	8 W	200 mA	2700 K	36°	821 lm	577 lm
SG-CL38-308F-R3D	8 W	200 mA	2700 K	50°	821 lm	509 lm
SG-CL38-308F-R3D	8 W	200 mA	3000 K	11°	864 lm	517 lm
SG-CL38-308F-R3D	8 W	200 mA	3000 K	15°	864 lm	533 lm
SG-CL38-308F-R3D	8 W	200 mA	3000 K	18°	864 lm	557 lm
SG-CL38-308F-R3D	8 W	200 mA	3000 K	24°	864 lm	573 lm
SG-CL38-308F-R3D	8 W	200 mA	3000 K	36°	864 lm	608 lm
SG-CL38-308F-R3D	8 W	200 mA	3000 K	50°	864 lm	536 lm
SG-CL38-308F-R3D	8 W	200 mA	4000 K	11°	924 lm	553 lm
SG-CL38-308F-R3D	8 W	200 mA	4000 K	15°	924 lm	570 lm
SG-CL38-308F-R3D	8 W	200 mA	4000 K	18°	924 lm	596 lm
SG-CL38-308F-R3D	8 W	200 mA	4000 K	24°	924 lm	613 lm
SG-CL38-308F-R3D	8 W	200 mA	4000 K	36°	924 lm	650 lm
SG-CL38-308F-R3D	8 W	200 mA	4000 K	50°	924 lm	573 lm
SG-CL38-310F-R3D	10 W	250 mA	2700 K	11°	1180 lm	685 lm
SG-CL38-310F-R3D	10 W	250 mA	2700 K	15°	1180 lm	704 lm
SG-CL38-310F-R3D	10 W	250 mA	2700 K	18°	1180 lm	748 lm
SG-CL38-310F-R3D	10 W	250 mA	2700 K	24°	1180 lm	834 lm
SG-CL38-310F-R3D	10 W	250 mA	2700 K	36°	1180 lm	869 lm
SG-CL38-310F-R3D	10 W	250 mA	2700 K	50°	1180 lm	880 lm
SG-CL38-310F-R3D	10 W	250 mA	3000 K	11°	1242 lm	721 lm
SG-CL38-310F-R3D	10 W	250 mA	3000 K	15°	1242 lm	741 lm
SG-CL38-310F-R3D	10 W	250 mA	3000 K	18°	1242 lm	788 lm
SG-CL38-310F-R3D	10 W	250 mA	3000 K	24°	1242 lm	877 lm

DOWNLIGHT DA INCASSO

CIELO CL38 F · TRIMLESS

Configurazioni (segue)

DATI FOTOMETRICI

Codice	Potenza	Corrente LED	CCT	Fascio	Flusso LED	Flusso apparecchio
SG-CL38-310F-R3D	10 W	250 mA	3000 K	36°	1242 lm	915 lm
SG-CL38-310F-R3D	10 W	250 mA	3000 K	50°	1242 lm	927 lm
SG-CL38-310F-R3D	10 W	250 mA	4000 K	11°	1328 lm	772 lm
SG-CL38-310F-R3D	10 W	250 mA	4000 K	15°	1328 lm	792 lm
SG-CL38-310F-R3D	10 W	250 mA	4000 K	18°	1328 lm	843 lm
SG-CL38-310F-R3D	10 W	250 mA	4000 K	24°	1328 lm	938 lm
SG-CL38-310F-R3D	10 W	250 mA	4000 K	36°	1328 lm	980 lm
SG-CL38-310F-R3D	10 W	250 mA	4000 K	50°	1328 lm	991 lm
SG-CL38-312F-R3D	12 W	300 mA	2700 K	15°	1416 lm	875 lm
SG-CL38-312F-R3D	12 W	300 mA	2700 K	18°	1416 lm	894 lm
SG-CL38-312F-R3D	12 W	300 mA	2700 K	24°	1416 lm	979 lm
SG-CL38-312F-R3D	12 W	300 mA	2700 K	36°	1416 lm	1006 lm
SG-CL38-312F-R3D	12 W	300 mA	2700 K	50°	1416 lm	1024 lm
SG-CL38-312F-R3D	12 W	300 mA	3000 K	15°	1490 lm	921 lm
SG-CL38-312F-R3D	12 W	300 mA	3000 K	18°	1490 lm	941 lm
SG-CL38-312F-R3D	12 W	300 mA	3000 K	24°	1490 lm	1034 lm
SG-CL38-312F-R3D	12 W	300 mA	3000 K	36°	1490 lm	1059 lm
SG-CL38-312F-R3D	12 W	300 mA	3000 K	50°	1490 lm	1078 lm
SG-CL38-312F-R3D	12 W	300 mA	4000 K	15°	1594 lm	986 lm
SG-CL38-312F-R3D	12 W	300 mA	4000 K	18°	1594 lm	1006 lm
SG-CL38-312F-R3D	12 W	300 mA	4000 K	24°	1594 lm	1002 lm
SG-CL38-312F-R3D	12 W	300 mA	4000 K	36°	1594 lm	1133 lm
SG-CL38-312F-R3D	12 W	300 mA	4000 K	50°	1594 lm	1152 lm
SG-CL38-315F-R3D	15 W	350 mA	2700 K	18°	1651 lm	1096 lm
SG-CL38-315F-R3D	15 W	350 mA	2700 K	24°	1651 lm	1145 lm
SG-CL38-315F-R3D	15 W	350 mA	2700 K	36°	1651 lm	1175 lm
SG-CL38-315F-R3D	15 W	350 mA	2700 K	50°	1651 lm	1148 lm
SG-CL38-315F-R3D	15 W	350 mA	3000 K	18°	1739 lm	1153 lm
SG-CL38-315F-R3D	15 W	350 mA	3000 K	24°	1739 lm	1205 lm
SG-CL38-315F-R3D	15 W	350 mA	3000 K	36°	1739 lm	1237 lm
SG-CL38-315F-R3D	15 W	350 mA	3000 K	50°	1739 lm	1209 lm
SG-CL38-315F-R3D	15 W	350 mA	4000 K	18°	1861 lm	1234 lm
SG-CL38-315F-R3D	15 W	350 mA	4000 K	24°	1861 lm	1289 lm
SG-CL38-315F-R3D	15 W	350 mA	4000 K	36°	1861 lm	1324 lm
SG-CL38-315F-R3D	15 W	350 mA	4000 K	50°	1861 lm	1293 lm
SG-CL38-318F-R3D	18 W	450 mA	2700 K	18°	2123 lm	1745 lm
SG-CL38-318F-R3D	18 W	450 mA	2700 K	24°	2123 lm	1785 lm
SG-CL38-318F-R3D	18 W	450 mA	2700 K	36°	2123 lm	1822 lm

DOWNLIGHT DA INCASSO

CIELO CL38 F · TRIMLESS

Configurazioni (segue)

DATI FOTOMETRICI

Codice	Potenza	Corrente LED	CCT	Fascio	Flusso LED	Flusso apparecchio
SG-CL38-318F-R3D	18 W	450 mA	2700 K	50°	2123 lm	1771 lm
SG-CL38-318F-R3D	18 W	450 mA	3000 K	18°	2236 lm	1837 lm
SG-CL38-318F-R3D	18 W	450 mA	3000 K	24°	2236 lm	1879 lm
SG-CL38-318F-R3D	18 W	450 mA	3000 K	36°	2236 lm	1918 lm
SG-CL38-318F-R3D	18 W	450 mA	3000 K	50°	2236 lm	1864 lm
SG-CL38-318F-R3D	18 W	450 mA	4000 K	18°	2392 lm	1964 lm
SG-CL38-318F-R3D	18 W	450 mA	4000 K	24°	2392 lm	2010 lm
SG-CL38-318F-R3D	18 W	450 mA	4000 K	36°	2392 lm	2052 lm
SG-CL38-318F-R3D	18 W	450 mA	4000 K	50°	2392 lm	1994 lm

DIMENSIONI (MM)

Codice	Potenza	Altezza	IP
SG-CL38-305F-R3D	5 W	90	IP20 / IP44
SG-CL38-308F-R3D	8 W	90	IP20 / IP44
SG-CL38-310F-R3D	10 W	112	IP20 / IP44
SG-CL38-312F-R3D	12 W	112	IP20 / IP44
SG-CL38-315F-R3D	15 W	112	IP20 / IP44
SG-CL38-318F-R3D	18 W	120	IP44

DOWNLIGHT DA INCASSO

CIELO CL38 F · FLANGIA Ø106

Downlight fisso · flangia Ø106 mm · foro Ø75 mm · 5-18 W







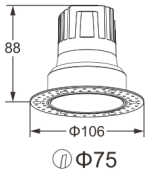

Downlight fisso da incasso con flangia tonda forata da Ø106 mm e riflettore dark light. Sei potenze da 5 a 18 W, con aperture di fascio da 11° a 50°.

DATI TECNICI

Tensione LED	36 V
CCT	2700 K, 3000 K, 4000 K
CRI	90
Foro di incasso	Ø75 mm
Flangia	Ø106 mm
Potenza	5 W, 8 W, 10 W, 12 W, 15 W, 18 W
Fasci	11°-50° (5-10 W); 15°-50° (12 W); 18°-50° (15-18 W)
Controllo abbagliamento	UGR ≤ 19, schermatura 35°
Grado di protezione	IP20 / IP44 (18 W: IP44)
Dimmerazione	ON-OFF, TRIAC, 1-10 V o DALI
Riflettori	nero trattato UV, alluminio ad alta specularità, bianco, oro, nero
Accessori ottici	griglia a nido d'ape
Colore	Bianco + grigio ferro
Ingombro	Ø106 mm

CARATTERISTICHE

- Sorgente LED arretrata nel riflettore dark light, abbagliamento ridotto
- Riflettori intercambiabili in più finiture
- Corpo modulare con molle di fissaggio
- Distribuzione della luce precisa, con transizione uniforme

APPLICAZIONI

Hospitality · Residenziale · Uffici · Sale riunioni · Corridoi e hall

DATI FOTOMETRICI

Codice	Potenza	Corrente LED	CCT	Fascio	Flusso LED	Flusso apparecchio
SG-CL38-305F-R4D	5 W	120 mA	2700 K	11°	566 lm	351 lm
SG-CL38-305F-R4D	5 W	120 mA	2700 K	15°	566 lm	422 lm
SG-CL38-305F-R4D	5 W	120 mA	2700 K	18°	566 lm	468 lm
SG-CL38-305F-R4D	5 W	120 mA	2700 K	24°	566 lm	475 lm
SG-CL38-305F-R4D	5 W	120 mA	2700 K	36°	566 lm	562 lm
SG-CL38-305F-R4D	5 W	120 mA	2700 K	50°	566 lm	476 lm
SG-CL38-305F-R4D	5 W	120 mA	3000 K	11°	596 lm	369 lm

DOWNLIGHT DA INCASSO

CIELO CL38 F · FLANGIA Ø106

Configurazioni (segue)

DATI FOTOMETRICI

Codice	Potenza	Corrente LED	CCT	Fascio	Flusso LED	Flusso apparecchio
SG-CL38-305F-R4D	5 W	120 mA	3000 K	15°	596 lm	445 lm
SG-CL38-305F-R4D	5 W	120 mA	3000 K	18°	596 lm	493 lm
SG-CL38-305F-R4D	5 W	120 mA	3000 K	24°	596 lm	500 lm
SG-CL38-305F-R4D	5 W	120 mA	3000 K	36°	596 lm	526 lm
SG-CL38-305F-R4D	5 W	120 mA	3000 K	50°	596 lm	501 lm
SG-CL38-305F-R4D	5 W	120 mA	4000 K	11°	637 lm	394 lm
SG-CL38-305F-R4D	5 W	120 mA	4000 K	15°	637 lm	476 lm
SG-CL38-305F-R4D	5 W	120 mA	4000 K	18°	637 lm	528 lm
SG-CL38-305F-R4D	5 W	120 mA	4000 K	24°	637 lm	535 lm
SG-CL38-305F-R4D	5 W	120 mA	4000 K	36°	637 lm	562 lm
SG-CL38-305F-R4D	5 W	120 mA	4000 K	50°	637 lm	536 lm
SG-CL38-308F-R4D	8 W	200 mA	2700 K	11°	944 lm	550 lm
SG-CL38-308F-R4D	8 W	200 mA	2700 K	15°	944 lm	577 lm
SG-CL38-308F-R4D	8 W	200 mA	2700 K	18°	944 lm	618 lm
SG-CL38-308F-R4D	8 W	200 mA	2700 K	24°	944 lm	631 lm
SG-CL38-308F-R4D	8 W	200 mA	2700 K	36°	944 lm	696 lm
SG-CL38-308F-R4D	8 W	200 mA	2700 K	50°	944 lm	616 lm
SG-CL38-308F-R4D	8 W	200 mA	3000 K	11°	994 lm	578 lm
SG-CL38-308F-R4D	8 W	200 mA	3000 K	15°	994 lm	607 lm
SG-CL38-308F-R4D	8 W	200 mA	3000 K	18°	994 lm	651 lm
SG-CL38-308F-R4D	8 W	200 mA	3000 K	24°	994 lm	665 lm
SG-CL38-308F-R4D	8 W	200 mA	3000 K	36°	994 lm	733 lm
SG-CL38-308F-R4D	8 W	200 mA	3000 K	50°	994 lm	650 lm
SG-CL38-308F-R4D	8 W	200 mA	4000 K	11°	1063 lm	619 lm
SG-CL38-308F-R4D	8 W	200 mA	4000 K	15°	1063 lm	650 lm
SG-CL38-308F-R4D	8 W	200 mA	4000 K	18°	1063 lm	697 lm
SG-CL38-308F-R4D	8 W	200 mA	4000 K	24°	1063 lm	711 lm
SG-CL38-308F-R4D	8 W	200 mA	4000 K	36°	1063 lm	783 lm
SG-CL38-308F-R4D	8 W	200 mA	4000 K	50°	1063 lm	695 lm
SG-CL38-310F-R4D	10 W	250 mA	2700 K	11°	1180 lm	703 lm
SG-CL38-310F-R4D	10 W	250 mA	2700 K	15°	1180 lm	714 lm
SG-CL38-310F-R4D	10 W	250 mA	2700 K	18°	1180 lm	753 lm
SG-CL38-310F-R4D	10 W	250 mA	2700 K	24°	1180 lm	850 lm
SG-CL38-310F-R4D	10 W	250 mA	2700 K	36°	1180 lm	879 lm
SG-CL38-310F-R4D	10 W	250 mA	2700 K	50°	1180 lm	892 lm
SG-CL38-310F-R4D	10 W	250 mA	3000 K	11°	1242 lm	762 lm
SG-CL38-310F-R4D	10 W	250 mA	3000 K	15°	1242 lm	806 lm
SG-CL38-310F-R4D	10 W	250 mA	3000 K	18°	1242 lm	842 lm

DOWNLIGHT DA INCASSO

CIELO CL38 F · FLANGIA Ø106

Configurazioni (segue)

DATI FOTOMETRICI

Codice	Potenza	Corrente LED	CCT	Fascio	Flusso LED	Flusso apparecchio
SG-CL38-310F-R4D	10 W	250 mA	3000 K	24°	1242 lm	903 lm
SG-CL38-310F-R4D	10 W	250 mA	3000 K	36°	1242 lm	930 lm
SG-CL38-310F-R4D	10 W	250 mA	3000 K	50°	1242 lm	959 lm
SG-CL38-310F-R4D	10 W	250 mA	4000 K	11°	1328 lm	791 lm
SG-CL38-310F-R4D	10 W	250 mA	4000 K	15°	1328 lm	805 lm
SG-CL38-310F-R4D	10 W	250 mA	4000 K	18°	1328 lm	849 lm
SG-CL38-310F-R4D	10 W	250 mA	4000 K	24°	1328 lm	957 lm
SG-CL38-310F-R4D	10 W	250 mA	4000 K	36°	1328 lm	989 lm
SG-CL38-310F-R4D	10 W	250 mA	4000 K	50°	1328 lm	1005 lm
SG-CL38-312F-R4D	12 W	300 mA	2700 K	15°	1416 lm	877 lm
SG-CL38-312F-R4D	12 W	300 mA	2700 K	18°	1416 lm	911 lm
SG-CL38-312F-R4D	12 W	300 mA	2700 K	24°	1416 lm	951 lm
SG-CL38-312F-R4D	12 W	300 mA	2700 K	36°	1416 lm	995 lm
SG-CL38-312F-R4D	12 W	300 mA	2700 K	50°	1416 lm	981 lm
SG-CL38-312F-R4D	12 W	300 mA	3000 K	15°	1490 lm	923 lm
SG-CL38-312F-R4D	12 W	300 mA	3000 K	18°	1490 lm	959 lm
SG-CL38-312F-R4D	12 W	300 mA	3000 K	24°	1490 lm	1002 lm
SG-CL38-312F-R4D	12 W	300 mA	3000 K	36°	1490 lm	1048 lm
SG-CL38-312F-R4D	12 W	300 mA	3000 K	50°	1490 lm	1033 lm
SG-CL38-312F-R4D	12 W	300 mA	4000 K	15°	1594 lm	988 lm
SG-CL38-312F-R4D	12 W	300 mA	4000 K	18°	1594 lm	1026 lm
SG-CL38-312F-R4D	12 W	300 mA	4000 K	24°	1594 lm	1073 lm
SG-CL38-312F-R4D	12 W	300 mA	4000 K	36°	1594 lm	1020 lm
SG-CL38-312F-R4D	12 W	300 mA	4000 K	50°	1594 lm	1105 lm
SG-CL38-315F-R4D	15 W	350 mA	2700 K	18°	1651 lm	1119 lm
SG-CL38-315F-R4D	15 W	350 mA	2700 K	24°	1651 lm	1167 lm
SG-CL38-315F-R4D	15 W	350 mA	2700 K	36°	1651 lm	1262 lm
SG-CL38-315F-R4D	15 W	350 mA	2700 K	50°	1651 lm	1210 lm
SG-CL38-315F-R4D	15 W	350 mA	3000 K	18°	1739 lm	1179 lm
SG-CL38-315F-R4D	15 W	350 mA	3000 K	24°	1739 lm	1229 lm
SG-CL38-315F-R4D	15 W	350 mA	3000 K	36°	1739 lm	1328 lm
SG-CL38-315F-R4D	15 W	350 mA	3000 K	50°	1739 lm	1274 lm
SG-CL38-315F-R4D	15 W	350 mA	4000 K	18°	1861 lm	1260 lm
SG-CL38-315F-R4D	15 W	350 mA	4000 K	24°	1861 lm	1316 lm
SG-CL38-315F-R4D	15 W	350 mA	4000 K	36°	1861 lm	1420 lm
SG-CL38-315F-R4D	15 W	350 mA	4000 K	50°	1861 lm	1363 lm
SG-CL38-318F-R4D	18 W	450 mA	2700 K	18°	2123 lm	1747 lm
SG-CL38-318F-R4D	18 W	450 mA	2700 K	24°	2123 lm	1765 lm

DOWNLIGHT DA INCASSO

CIELO CL38 F · FLANGIA Ø106

Configurazioni (segue)

DATI FOTOMETRICI

Codice	Potenza	Corrente LED	CCT	Fascio	Flusso LED	Flusso apparecchio
SG-CL38-318F-R4D	18 W	450 mA	2700 K	36°	2123 lm	1786 lm
SG-CL38-318F-R4D	18 W	450 mA	2700 K	50°	2123 lm	1750 lm
SG-CL38-318F-R4D	18 W	450 mA	3000 K	18°	2236 lm	1839 lm
SG-CL38-318F-R4D	18 W	450 mA	3000 K	24°	2236 lm	1854 lm
SG-CL38-318F-R4D	18 W	450 mA	3000 K	36°	2236 lm	1880 lm
SG-CL38-318F-R4D	18 W	450 mA	3000 K	50°	2236 lm	1842 lm
SG-CL38-318F-R4D	18 W	450 mA	4000 K	18°	2392 lm	1968 lm
SG-CL38-318F-R4D	18 W	450 mA	4000 K	24°	2392 lm	1988 lm
SG-CL38-318F-R4D	18 W	450 mA	4000 K	36°	2392 lm	2011 lm
SG-CL38-318F-R4D	18 W	450 mA	4000 K	50°	2392 lm	1971 lm

DIMENSIONI (MM)

Codice	Potenza	Altezza	IP
SG-CL38-305F-R4D	5 W	88	IP20 / IP44
SG-CL38-308F-R4D	8 W	88	IP20 / IP44
SG-CL38-310F-R4D	10 W	112	IP20 / IP44
SG-CL38-312F-R4D	12 W	112	IP20 / IP44
SG-CL38-315F-R4D	15 W	112	IP20 / IP44
SG-CL38-318F-R4D	18 W	120	IP44

DOWNLIGHT DA INCASSO

CIELO CL38 F · Ø125 / Ø150

Downlight ad alto flusso · foro Ø125 / Ø150 mm · 35-50 W





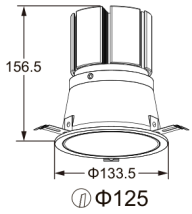

Downlight fisso da incasso ad alto flusso per hall, spazi a doppia altezza e ambienti con soffitti alti. Due taglie: foro Ø125 mm (35-40 W) e foro Ø150 mm (40-50 W) con dissipatore alettato.

DATI TECNICI

Foro di incasso	Ø125 mm (35-40 W), Ø150 mm (40-50 W)
Potenza	35 W, 40 W, 50 W
Tensione LED	36 V
CCT	2700 K, 3000 K, 4000 K
CRI	90
Fasci	18°, 24°, 36°, 50°
Controllo abbagliamento	UGR ≤ 19, schermatura 30° (Ø125), 35° (Ø150)
Grado di protezione	IP20 / IP44 (Ø125), IP20 (Ø150)
Dimmerazione	ON-OFF, TRIAC, 1-10 V o DALI
Riflettori	alluminio ad alta specularità; per Ø125 anche nero trattato UV e bianco
Accessori ottici	griglia a nido d'ape
Colore	Bianco + grigio ferro

CARATTERISTICHE

- Flusso apparecchio fino a 5746 lm
- Sorgente LED arretrata nel riflettore, abbagliamento ridotto
- Versione Ø150 mm con dissipatore alettato

APPLICAZIONI

Hall · Hospitality · Retail · Spazi a doppia altezza

DATI FOTOMETRICI

Codice	Potenza	Corrente LED	CCT	Fascio	Flusso LED	Flusso apparecchio
SG-CL38-4535F-R2D	35 W	800 mA	2700 K	18°	3910 lm	3119 lm
SG-CL38-4535F-R2D	35 W	800 mA	2700 K	24°	3910 lm	3606 lm
SG-CL38-4535F-R2D	35 W	800 mA	2700 K	36°	3910 lm	3595 lm
SG-CL38-4535F-R2D	35 W	800 mA	2700 K	50°	3910 lm	3412 lm
SG-CL38-4535F-R2D	35 W	800 mA	3000 K	18°	4255 lm	3395 lm
SG-CL38-4535F-R2D	35 W	800 mA	3000 K	24°	4255 lm	3925 lm
SG-CL38-4535F-R2D	35 W	800 mA	3000 K	36°	4255 lm	3912 lm
SG-CL38-4535F-R2D	35 W	800 mA	3000 K	50°	4255 lm	3713 lm
SG-CL38-4535F-R2D	35 W	800 mA	4000 K	18°	4393 lm	3504 lm
SG-CL38-4535F-R2D	35 W	800 mA	4000 K	24°	4393 lm	4051 lm
SG-CL38-4535F-R2D	35 W	800 mA	4000 K	36°	4393 lm	4039 lm

DOWNLIGHT DA INCASSO

CIELO CL38 F · Ø125 / Ø150

Configurazioni (segue)

DATI FOTOMETRICI

Codice	Potenza	Corrente LED	CCT	Fascio	Flusso LED	Flusso apparecchio
SG-CL38-4535F-R2D	35 W	800 mA	4000 K	50°	4393 lm	3833 lm
SG-CL38-4540F-R2D	40 W	900 mA	2700 K	18°	4347 lm	3501 lm
SG-CL38-4540F-R2D	40 W	900 mA	2700 K	24°	4347 lm	3972 lm
SG-CL38-4540F-R2D	40 W	900 mA	2700 K	36°	4347 lm	4076 lm
SG-CL38-4540F-R2D	40 W	900 mA	2700 K	50°	4347 lm	3796 lm
SG-CL38-4540F-R2D	40 W	900 mA	3000 K	18°	4554 lm	3667 lm
SG-CL38-4540F-R2D	40 W	900 mA	3000 K	24°	4554 lm	4162 lm
SG-CL38-4540F-R2D	40 W	900 mA	3000 K	36°	4554 lm	4270 lm
SG-CL38-4540F-R2D	40 W	900 mA	3000 K	50°	4554 lm	3978 lm
SG-CL38-4540F-R2D	40 W	900 mA	4000 K	18°	4807 lm	3871 lm
SG-CL38-4540F-R2D	40 W	900 mA	4000 K	24°	4807 lm	4393 lm
SG-CL38-4540F-R2D	40 W	900 mA	4000 K	36°	4807 lm	4507 lm
SG-CL38-4540F-R2D	40 W	900 mA	4000 K	50°	4807 lm	4199 lm
SG-CL38-540F-R2S	40 W	1050 mA	2700 K	18°	4595 lm	3476 lm
SG-CL38-540F-R2S	40 W	1050 mA	2700 K	24°	4595 lm	3960 lm
SG-CL38-540F-R2S	40 W	1050 mA	2700 K	36°	4595 lm	3476 lm
SG-CL38-540F-R2S	40 W	1050 mA	2700 K	50°	4595 lm	4435 lm
SG-CL38-540F-R2S	40 W	1050 mA	3000 K	18°	4777 lm	3614 lm
SG-CL38-540F-R2S	40 W	1050 mA	3000 K	24°	4777 lm	4117 lm
SG-CL38-540F-R2S	40 W	1050 mA	3000 K	36°	4777 lm	4014 lm
SG-CL38-540F-R2S	40 W	1050 mA	3000 K	50°	4777 lm	4273 lm
SG-CL38-540F-R2S	40 W	1050 mA	4000 K	18°	5153 lm	3898 lm
SG-CL38-540F-R2S	40 W	1050 mA	4000 K	24°	5153 lm	4441 lm
SG-CL38-540F-R2S	40 W	1050 mA	4000 K	36°	5153 lm	4329 lm
SG-CL38-540F-R2S	40 W	1050 mA	4000 K	50°	5153 lm	4609 lm
SG-CL38-550F-R2S	50 W	1300 mA	2700 K	18°	5689 lm	4387 lm
SG-CL38-550F-R2S	50 W	1300 mA	2700 K	24°	5689 lm	4899 lm
SG-CL38-550F-R2S	50 W	1300 mA	2700 K	36°	5689 lm	5009 lm
SG-CL38-550F-R2S	50 W	1300 mA	2700 K	50°	5689 lm	5104 lm
SG-CL38-550F-R2S	50 W	1300 mA	3000 K	18°	5915 lm	4562 lm
SG-CL38-550F-R2S	50 W	1300 mA	3000 K	24°	5915 lm	5094 lm
SG-CL38-550F-R2S	50 W	1300 mA	3000 K	36°	5915 lm	5209 lm
SG-CL38-550F-R2S	50 W	1300 mA	3000 K	50°	5915 lm	5307 lm
SG-CL38-550F-R2S	50 W	1300 mA	4000 K	18°	6405 lm	4939 lm
SG-CL38-550F-R2S	50 W	1300 mA	4000 K	24°	6405 lm	5515 lm
SG-CL38-550F-R2S	50 W	1300 mA	4000 K	36°	6405 lm	5640 lm
SG-CL38-550F-R2S	50 W	1300 mA	4000 K	50°	6405 lm	5746 lm

DOWNLIGHT DA INCASSO

CIELO CL38 F · Ø125 / Ø150

Configurazioni (segue)

DIMENSIONI (MM)

Codice	Potenza	Foro di incasso	Ingombro	Altezza	IP
SG-CL38-4535F-R2D	35 W	Ø125	Ø133,5	156,5	IP20 / IP44
SG-CL38-4540F-R2D	40 W	Ø125	Ø133,5	156,5	IP20 / IP44
SG-CL38-540F-R2S	40 W	Ø150	Ø165	192	IP20
SG-CL38-550F-R2S	50 W	Ø150	Ø165	192	IP20

DOWNLIGHT DA INCASSO

CIELO CL38 F · QUADRATO

Downlight fisso quadrato · foro 75 × 75 mm · 5-18 W







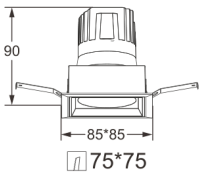

Downlight fisso da incasso con cornice quadrata a bordo sottile da 85 × 85 mm e riflettore dark light. Sei potenze da 5 a 18 W e ampia scelta di accessori ottici.

DATI TECNICI

Tensione LED	36 V
CCT	2700 K, 3000 K, 4000 K
CRI	90
Foro di incasso	75 × 75 mm
Potenza	5 W, 8 W, 10 W, 12 W, 15 W, 18 W
Fasci	11°-50° (5-10 W); 15°-50° (12 W); 18°-50° (15-18 W)
Controllo abbagliamento	UGR ≤ 19, schermatura 30°
Grado di protezione	IP20
Dimmerazione	ON-OFF, TRIAC, 1-10 V o DALI
Riflettori	nero trattato UV, alluminio ad alta specularità, bianco, oro, nero
Accessori ottici	griglia a nido d'ape; per 5-15 W anche vetro rigato, griglia a croce, filtri colorati rosso, verde, blu
Colore	Bianco + grigio ferro
Ingombro	85 × 85 mm
IP	IP20

CARATTERISTICHE

- Cornice quadrata a bordo sottile
- Sorgente LED arretrata nel riflettore dark light, abbagliamento ridotto
- Riflettori intercambiabili in più finiture

APPLICAZIONI

Hospitality · Residenziale · Uffici · Sale riunioni · Corridoi e hall

DATI FOTOMETRICI

Codice	Potenza	Corrente LED	CCT	Fascio	Flusso LED	Flusso apparecchio
SG-CL38-305F-S2D	5 W	120 mA	2700 K	11°	566 lm	294 lm
SG-CL38-305F-S2D	5 W	120 mA	2700 K	15°	566 lm	354 lm
SG-CL38-305F-S2D	5 W	120 mA	2700 K	18°	566 lm	352 lm
SG-CL38-305F-S2D	5 W	120 mA	2700 K	24°	566 lm	480 lm
SG-CL38-305F-S2D	5 W	120 mA	2700 K	36°	566 lm	446 lm
SG-CL38-305F-S2D	5 W	120 mA	2700 K	50°	566 lm	459 lm
SG-CL38-305F-S2D	5 W	120 mA	3000 K	11°	596 lm	322 lm

DOWNLIGHT DA INCASSO

CIELO CL38 F · QUADRATO

Configurazioni (segue)

DATI FOTOMETRICI

Codice	Potenza	Corrente LED	CCT	Fascio	Flusso LED	Flusso apparecchio
SG-CL38-305F-S2D	5 W	120 mA	3000 K	15°	596 lm	414 lm
SG-CL38-305F-S2D	5 W	120 mA	3000 K	18°	596 lm	384 lm
SG-CL38-305F-S2D	5 W	120 mA	3000 K	24°	596 lm	526 lm
SG-CL38-305F-S2D	5 W	120 mA	3000 K	36°	596 lm	490 lm
SG-CL38-305F-S2D	5 W	120 mA	3000 K	50°	596 lm	501 lm
SG-CL38-305F-S2D	5 W	120 mA	4000 K	11°	637 lm	335 lm
SG-CL38-305F-S2D	5 W	120 mA	4000 K	15°	637 lm	430 lm
SG-CL38-305F-S2D	5 W	120 mA	4000 K	18°	637 lm	400 lm
SG-CL38-305F-S2D	5 W	120 mA	4000 K	24°	637 lm	547 lm
SG-CL38-305F-S2D	5 W	120 mA	4000 K	36°	637 lm	511 lm
SG-CL38-305F-S2D	5 W	120 mA	4000 K	50°	637 lm	522 lm
SG-CL38-308F-S2D	8 W	200 mA	2700 K	11°	944 lm	585 lm
SG-CL38-308F-S2D	8 W	200 mA	2700 K	15°	944 lm	599 lm
SG-CL38-308F-S2D	8 W	200 mA	2700 K	18°	944 lm	558 lm
SG-CL38-308F-S2D	8 W	200 mA	2700 K	24°	944 lm	618 lm
SG-CL38-308F-S2D	8 W	200 mA	2700 K	36°	944 lm	707 lm
SG-CL38-308F-S2D	8 W	200 mA	2700 K	50°	944 lm	593 lm
SG-CL38-308F-S2D	8 W	200 mA	3000 K	11°	994 lm	616 lm
SG-CL38-308F-S2D	8 W	200 mA	3000 K	15°	994 lm	631 lm
SG-CL38-308F-S2D	8 W	200 mA	3000 K	18°	994 lm	588 lm
SG-CL38-308F-S2D	8 W	200 mA	3000 K	24°	994 lm	651 lm
SG-CL38-308F-S2D	8 W	200 mA	3000 K	36°	994 lm	745 lm
SG-CL38-308F-S2D	8 W	200 mA	3000 K	50°	994 lm	624 lm
SG-CL38-308F-S2D	8 W	200 mA	4000 K	11°	1063 lm	659 lm
SG-CL38-308F-S2D	8 W	200 mA	4000 K	15°	1063 lm	675 lm
SG-CL38-308F-S2D	8 W	200 mA	4000 K	18°	1063 lm	628 lm
SG-CL38-308F-S2D	8 W	200 mA	4000 K	24°	1063 lm	696 lm
SG-CL38-308F-S2D	8 W	200 mA	4000 K	36°	1063 lm	797 lm
SG-CL38-308F-S2D	8 W	200 mA	4000 K	50°	1063 lm	668 lm
SG-CL38-310F-S2D	10 W	250 mA	2700 K	11°	1180 lm	703 lm
SG-CL38-310F-S2D	10 W	250 mA	2700 K	15°	1180 lm	714 lm
SG-CL38-310F-S2D	10 W	250 mA	2700 K	18°	1180 lm	753 lm
SG-CL38-310F-S2D	10 W	250 mA	2700 K	24°	1180 lm	850 lm
SG-CL38-310F-S2D	10 W	250 mA	2700 K	36°	1180 lm	879 lm
SG-CL38-310F-S2D	10 W	250 mA	2700 K	50°	1180 lm	892 lm
SG-CL38-310F-S2D	10 W	250 mA	3000 K	11°	1242 lm	739 lm
SG-CL38-310F-S2D	10 W	250 mA	3000 K	15°	1242 lm	752 lm
SG-CL38-310F-S2D	10 W	250 mA	3000 K	18°	1242 lm	794 lm

DOWNLIGHT DA INCASSO

CIELO CL38 F · QUADRATO

Configurazioni (segue)

DATI FOTOMETRICI

Codice	Potenza	Corrente LED	CCT	Fascio	Flusso LED	Flusso apparecchio
SG-CL38-310F-S2D	10 W	250 mA	3000 K	24°	1242 lm	895 lm
SG-CL38-310F-S2D	10 W	250 mA	3000 K	36°	1242 lm	925 lm
SG-CL38-310F-S2D	10 W	250 mA	3000 K	50°	1242 lm	940 lm
SG-CL38-310F-S2D	10 W	250 mA	4000 K	11°	1328 lm	791 lm
SG-CL38-310F-S2D	10 W	250 mA	4000 K	15°	1328 lm	805 lm
SG-CL38-310F-S2D	10 W	250 mA	4000 K	18°	1328 lm	848 lm
SG-CL38-310F-S2D	10 W	250 mA	4000 K	24°	1328 lm	957 lm
SG-CL38-310F-S2D	10 W	250 mA	4000 K	36°	1328 lm	989 lm
SG-CL38-310F-S2D	10 W	250 mA	4000 K	50°	1328 lm	1005 lm
SG-CL38-312F-S2D	12 W	300 mA	2700 K	15°	1416 lm	883 lm
SG-CL38-312F-S2D	12 W	300 mA	2700 K	18°	1416 lm	889 lm
SG-CL38-312F-S2D	12 W	300 mA	2700 K	24°	1416 lm	966 lm
SG-CL38-312F-S2D	12 W	300 mA	2700 K	36°	1416 lm	1014 lm
SG-CL38-312F-S2D	12 W	300 mA	2700 K	50°	1416 lm	988 lm
SG-CL38-312F-S2D	12 W	300 mA	3000 K	15°	1490 lm	930 lm
SG-CL38-312F-S2D	12 W	300 mA	3000 K	18°	1490 lm	936 lm
SG-CL38-312F-S2D	12 W	300 mA	3000 K	24°	1490 lm	1018 lm
SG-CL38-312F-S2D	12 W	300 mA	3000 K	36°	1490 lm	1067 lm
SG-CL38-312F-S2D	12 W	300 mA	3000 K	50°	1490 lm	1040 lm
SG-CL38-312F-S2D	12 W	300 mA	4000 K	15°	1594 lm	996 lm
SG-CL38-312F-S2D	12 W	300 mA	4000 K	18°	1594 lm	1001 lm
SG-CL38-312F-S2D	12 W	300 mA	4000 K	24°	1594 lm	1089 lm
SG-CL38-312F-S2D	12 W	300 mA	4000 K	36°	1594 lm	1042 lm
SG-CL38-312F-S2D	12 W	300 mA	4000 K	50°	1594 lm	1112 lm
SG-CL38-315F-S2D	15 W	350 mA	2700 K	18°	1651 lm	1106 lm
SG-CL38-315F-S2D	15 W	350 mA	2700 K	24°	1651 lm	1228 lm
SG-CL38-315F-S2D	15 W	350 mA	2700 K	36°	1651 lm	1243 lm
SG-CL38-315F-S2D	15 W	350 mA	2700 K	50°	1651 lm	1214 lm
SG-CL38-315F-S2D	15 W	350 mA	3000 K	18°	1739 lm	1165 lm
SG-CL38-315F-S2D	15 W	350 mA	3000 K	24°	1739 lm	1293 lm
SG-CL38-315F-S2D	15 W	350 mA	3000 K	36°	1739 lm	1309 lm
SG-CL38-315F-S2D	15 W	350 mA	3000 K	50°	1739 lm	1279 lm
SG-CL38-315F-S2D	15 W	350 mA	4000 K	18°	1861 lm	1247 lm
SG-CL38-315F-S2D	15 W	350 mA	4000 K	24°	1861 lm	1382 lm
SG-CL38-315F-S2D	15 W	350 mA	4000 K	36°	1861 lm	1400 lm
SG-CL38-315F-S2D	15 W	350 mA	4000 K	50°	1861 lm	1368 lm
SG-CL38-318F-S2D	18 W	450 mA	2700 K	18°	2123 lm	1649 lm
SG-CL38-318F-S2D	18 W	450 mA	2700 K	24°	2123 lm	1679 lm

DOWNLIGHT DA INCASSO

CIELO CL38 F · QUADRATO

Configurazioni (segue)

DATI FOTOMETRICI

Codice	Potenza	Corrente LED	CCT	Fascio	Flusso LED	Flusso apparecchio
SG-CL38-318F-S2D	18 W	450 mA	2700 K	36°	2123 lm	1751 lm
SG-CL38-318F-S2D	18 W	450 mA	2700 K	50°	2123 lm	1710 lm
SG-CL38-318F-S2D	18 W	450 mA	3000 K	18°	2236 lm	1737 lm
SG-CL38-318F-S2D	18 W	450 mA	3000 K	24°	2236 lm	1768 lm
SG-CL38-318F-S2D	18 W	450 mA	3000 K	36°	2236 lm	1843 lm
SG-CL38-318F-S2D	18 W	450 mA	3000 K	50°	2236 lm	1801 lm
SG-CL38-318F-S2D	18 W	450 mA	4000 K	18°	2392 lm	1857 lm
SG-CL38-318F-S2D	18 W	450 mA	4000 K	24°	2392 lm	1891 lm
SG-CL38-318F-S2D	18 W	450 mA	4000 K	36°	2392 lm	1972 lm
SG-CL38-318F-S2D	18 W	450 mA	4000 K	50°	2392 lm	1926 lm

DIMENSIONI (MM)

Codice	Potenza	Altezza
SG-CL38-305F-S2D	5 W	90
SG-CL38-308F-S2D	8 W	90
SG-CL38-310F-S2D	10 W	114
SG-CL38-312F-S2D	12 W	114
SG-CL38-315F-S2D	15 W	114
SG-CL38-318F-S2D	18 W	122

DOWNLIGHT DA INCASSO

CIELO CL38 F · QUADRATO TRIMLESS

Downlight fisso quadrato trimless · foro 80 × 80 mm · 5-18 W







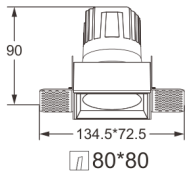

Downlight fisso da incasso quadrato trimless, con flangia da rasare nel cartongesso. Resta visibile solo l'apertura quadrata con il riflettore dark light.

DATI TECNICI

Tensione LED	36 V
CCT	2700 K, 3000 K, 4000 K
CRI	90
Foro di incasso	80 × 80 mm
Flangia trimless	134,5 × 72,5 mm
Potenza	5 W, 8 W, 10 W, 12 W, 15 W, 18 W
Fasci	11°-50° (5-10 W); 15°-50° (12 W); 18°-50° (15-18 W)
Controllo abbagliamento	UGR ≤ 19, schermatura 30°
Grado di protezione	IP20
Dimmerazione	ON-OFF, TRIAC, 1-10 V o DALI
Riflettori	nero trattato UV, alluminio ad alta specularità, bianco, oro, nero
Accessori ottici	griglia a nido d'ape; per 5-15 W anche vetro rigato, griglia a croce, filtri colorati rosso, verde, blu
Colore	Bianco + grigio ferro
Ingombro	134,5 × 72,5 mm
IP	IP20

CARATTERISTICHE

- Installazione trimless a filo soffitto
- Sorgente LED arretrata nel riflettore dark light, abbagliamento ridotto
- Riflettori intercambiabili in più finiture

APPLICAZIONI

Hospitality · Residenziale · Uffici · Sale riunioni · Corridoi e hall

DATI FOTOMETRICI

Codice	Potenza	Corrente LED	CCT	Fascio	Flusso LED	Flusso apparecchio
SG-CL38-305F-S3D	5 W	120 mA	2700 K	11°	566 lm	357 lm
SG-CL38-305F-S3D	5 W	120 mA	2700 K	15°	566 lm	413 lm
SG-CL38-305F-S3D	5 W	120 mA	2700 K	18°	566 lm	465 lm
SG-CL38-305F-S3D	5 W	120 mA	2700 K	24°	566 lm	490 lm
SG-CL38-305F-S3D	5 W	120 mA	2700 K	36°	566 lm	495 lm
SG-CL38-305F-S3D	5 W	120 mA	2700 K	50°	566 lm	470 lm

DOWNLIGHT DA INCASSO

CIELO CL38 F · QUADRATO TRIMLESS

Configurazioni (segue)

DATI FOTOMETRICI

Codice	Potenza	Corrente LED	CCT	Fascio	Flusso LED	Flusso apparecchio
SG-CL38-305F-S3D	5 W	120 mA	3000 K	11°	596 lm	376 lm
SG-CL38-305F-S3D	5 W	120 mA	3000 K	15°	596 lm	435 lm
SG-CL38-305F-S3D	5 W	120 mA	3000 K	18°	596 lm	490 lm
SG-CL38-305F-S3D	5 W	120 mA	3000 K	24°	596 lm	515 lm
SG-CL38-305F-S3D	5 W	120 mA	3000 K	36°	596 lm	521 lm
SG-CL38-305F-S3D	5 W	120 mA	3000 K	50°	596 lm	496 lm
SG-CL38-305F-S3D	5 W	120 mA	4000 K	11°	637 lm	403 lm
SG-CL38-305F-S3D	5 W	120 mA	4000 K	15°	637 lm	465 lm
SG-CL38-305F-S3D	5 W	120 mA	4000 K	18°	637 lm	524 lm
SG-CL38-305F-S3D	5 W	120 mA	4000 K	24°	637 lm	551 lm
SG-CL38-305F-S3D	5 W	120 mA	4000 K	36°	637 lm	557 lm
SG-CL38-305F-S3D	5 W	120 mA	4000 K	50°	637 lm	530 lm
SG-CL38-308F-S3D	8 W	200 mA	2700 K	11°	944 lm	565 lm
SG-CL38-308F-S3D	8 W	200 mA	2700 K	15°	944 lm	582 lm
SG-CL38-308F-S3D	8 W	200 mA	2700 K	18°	944 lm	608 lm
SG-CL38-308F-S3D	8 W	200 mA	2700 K	24°	944 lm	626 lm
SG-CL38-308F-S3D	8 W	200 mA	2700 K	36°	944 lm	664 lm
SG-CL38-308F-S3D	8 W	200 mA	2700 K	50°	944 lm	585 lm
SG-CL38-308F-S3D	8 W	200 mA	3000 K	11°	994 lm	595 lm
SG-CL38-308F-S3D	8 W	200 mA	3000 K	15°	994 lm	613 lm
SG-CL38-308F-S3D	8 W	200 mA	3000 K	18°	994 lm	641 lm
SG-CL38-308F-S3D	8 W	200 mA	3000 K	24°	994 lm	659 lm
SG-CL38-308F-S3D	8 W	200 mA	3000 K	36°	994 lm	699 lm
SG-CL38-308F-S3D	8 W	200 mA	3000 K	50°	994 lm	616 lm
SG-CL38-308F-S3D	8 W	200 mA	4000 K	11°	1063 lm	636 lm
SG-CL38-308F-S3D	8 W	200 mA	4000 K	15°	1063 lm	656 lm
SG-CL38-308F-S3D	8 W	200 mA	4000 K	18°	1063 lm	685 lm
SG-CL38-308F-S3D	8 W	200 mA	4000 K	24°	1063 lm	705 lm
SG-CL38-308F-S3D	8 W	200 mA	4000 K	36°	1063 lm	748 lm
SG-CL38-308F-S3D	8 W	200 mA	4000 K	50°	1063 lm	659 lm
SG-CL38-310F-S3D	10 W	250 mA	2700 K	11°	1180 lm	685 lm
SG-CL38-310F-S3D	10 W	250 mA	2700 K	15°	1180 lm	704 lm
SG-CL38-310F-S3D	10 W	250 mA	2700 K	18°	1180 lm	748 lm
SG-CL38-310F-S3D	10 W	250 mA	2700 K	24°	1180 lm	834 lm
SG-CL38-310F-S3D	10 W	250 mA	2700 K	36°	1180 lm	869 lm
SG-CL38-310F-S3D	10 W	250 mA	2700 K	50°	1180 lm	880 lm
SG-CL38-310F-S3D	10 W	250 mA	3000 K	11°	1242 lm	721 lm
SG-CL38-310F-S3D	10 W	250 mA	3000 K	15°	1242 lm	741 lm

DOWNLIGHT DA INCASSO

CIELO CL38 F · QUADRATO TRIMLESS

Configurazioni (segue)

DATI FOTOMETRICI

Codice	Potenza	Corrente LED	CCT	Fascio	Flusso LED	Flusso apparecchio
SG-CL38-310F-S3D	10 W	250 mA	3000 K	18°	1242 lm	788 lm
SG-CL38-310F-S3D	10 W	250 mA	3000 K	24°	1242 lm	877 lm
SG-CL38-310F-S3D	10 W	250 mA	3000 K	36°	1242 lm	915 lm
SG-CL38-310F-S3D	10 W	250 mA	3000 K	50°	1242 lm	927 lm
SG-CL38-310F-S3D	10 W	250 mA	4000 K	11°	1328 lm	772 lm
SG-CL38-310F-S3D	10 W	250 mA	4000 K	15°	1328 lm	792 lm
SG-CL38-310F-S3D	10 W	250 mA	4000 K	18°	1328 lm	843 lm
SG-CL38-310F-S3D	10 W	250 mA	4000 K	24°	1328 lm	938 lm
SG-CL38-310F-S3D	10 W	250 mA	4000 K	36°	1328 lm	980 lm
SG-CL38-310F-S3D	10 W	250 mA	4000 K	50°	1328 lm	991 lm
SG-CL38-312F-S3D	12 W	300 mA	2700 K	15°	1416 lm	875 lm
SG-CL38-312F-S3D	12 W	300 mA	2700 K	18°	1416 lm	894 lm
SG-CL38-312F-S3D	12 W	300 mA	2700 K	24°	1416 lm	979 lm
SG-CL38-312F-S3D	12 W	300 mA	2700 K	36°	1416 lm	1006 lm
SG-CL38-312F-S3D	12 W	300 mA	2700 K	50°	1416 lm	1024 lm
SG-CL38-312F-S3D	12 W	300 mA	3000 K	15°	1490 lm	921 lm
SG-CL38-312F-S3D	12 W	300 mA	3000 K	18°	1490 lm	941 lm
SG-CL38-312F-S3D	12 W	300 mA	3000 K	24°	1490 lm	1030 lm
SG-CL38-312F-S3D	12 W	300 mA	3000 K	36°	1490 lm	1059 lm
SG-CL38-312F-S3D	12 W	300 mA	3000 K	50°	1490 lm	1078 lm
SG-CL38-312F-S3D	12 W	300 mA	4000 K	15°	1490 lm	986 lm
SG-CL38-312F-S3D	12 W	300 mA	4000 K	18°	1490 lm	1006 lm
SG-CL38-312F-S3D	12 W	300 mA	4000 K	24°	1490 lm	1102 lm
SG-CL38-312F-S3D	12 W	300 mA	4000 K	36°	1490 lm	1133 lm
SG-CL38-312F-S3D	12 W	300 mA	4000 K	50°	1490 lm	1152 lm
SG-CL38-315F-S3D	15 W	350 mA	2700 K	18°	1651 lm	1096 lm
SG-CL38-315F-S3D	15 W	350 mA	2700 K	24°	1651 lm	1145 lm
SG-CL38-315F-S3D	15 W	350 mA	2700 K	36°	1651 lm	1175 lm
SG-CL38-315F-S3D	15 W	350 mA	2700 K	50°	1651 lm	1148 lm
SG-CL38-315F-S3D	15 W	350 mA	3000 K	18°	1739 lm	1153 lm
SG-CL38-315F-S3D	15 W	350 mA	3000 K	24°	1739 lm	1205 lm
SG-CL38-315F-S3D	15 W	350 mA	3000 K	36°	1739 lm	1237 lm
SG-CL38-315F-S3D	15 W	350 mA	3000 K	50°	1739 lm	1209 lm
SG-CL38-315F-S3D	15 W	350 mA	4000 K	18°	1861 lm	1234 lm
SG-CL38-315F-S3D	15 W	350 mA	4000 K	24°	1861 lm	1289 lm
SG-CL38-315F-S3D	15 W	350 mA	4000 K	36°	1861 lm	1324 lm
SG-CL38-315F-S3D	15 W	350 mA	4000 K	50°	1861 lm	1293 lm
SG-CL38-318F-S3D	18 W	450 mA	2700 K	18°	2123 lm	1745 lm

DOWNLIGHT DA INCASSO

CIELO CL38 F · QUADRATO TRIMLESS

Configurazioni (segue)

DATI FOTOMETRICI

Codice	Potenza	Corrente LED	CCT	Fascio	Flusso LED	Flusso apparecchio
SG-CL38-318F-S3D	18 W	450 mA	2700 K	24°	2123 lm	1785 lm
SG-CL38-318F-S3D	18 W	450 mA	2700 K	36°	2123 lm	1822 lm
SG-CL38-318F-S3D	18 W	450 mA	2700 K	50°	2123 lm	1771 lm
SG-CL38-318F-S3D	18 W	450 mA	3000 K	18°	2236 lm	1837 lm
SG-CL38-318F-S3D	18 W	450 mA	3000 K	24°	2236 lm	1879 lm
SG-CL38-318F-S3D	18 W	450 mA	3000 K	36°	2236 lm	1819 lm
SG-CL38-318F-S3D	18 W	450 mA	3000 K	50°	2236 lm	1864 lm
SG-CL38-318F-S3D	18 W	450 mA	4000 K	18°	2392 lm	1964 lm
SG-CL38-318F-S3D	18 W	450 mA	4000 K	24°	2392 lm	2010 lm
SG-CL38-318F-S3D	18 W	450 mA	4000 K	36°	2392 lm	2052 lm
SG-CL38-318F-S3D	18 W	450 mA	4000 K	50°	2392 lm	1994 lm

DIMENSIONI (MM)

Codice	Potenza	Altezza
SG-CL38-305F-S3D	5 W	90
SG-CL38-308F-S3D	8 W	90
SG-CL38-310F-S3D	10 W	114
SG-CL38-312F-S3D	12 W	114
SG-CL38-315F-S3D	15 W	114
SG-CL38-318F-S3D	18 W	122

DOWNLIGHT DA INCASSO

CIELO GL38 F · DOPPIO

Downlight fisso doppio · foro 165 × 80 mm · 2 × 5-15 W







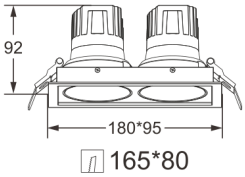

Downlight fisso da incasso a due sorgenti in cornice rettangolare 180 × 95 mm. Le due ottiche indipendenti con riflettore dark light consentono di raddoppiare il flusso in un unico foro.

DATI TECNICI

Tensione LED	36 V
CCT	2700 K, 3000 K, 4000 K
CRI	90
Foro di incasso	165 × 80 mm
Potenza	2 × 5 W, 2 × 8 W, 2 × 10 W, 2 × 12 W, 2 × 15 W
Fasci	11°-50° (2 × 5 / 8 / 10 W); 15°-50° (2 × 12 W); 18°-50° (2 × 15 W)
Controllo abbagliamento	UGR ≤ 19, schermatura 30°
Grado di protezione	IP20 / IP44
Dimmerazione	ON-OFF, TRIAC, 1-10 V o DALI
Riflettori	nero trattato UV, alluminio ad alta specularità, bianco, oro, nero
Accessori ottici	griglia a nido d'ape
Colore	Bianco + grigio ferro
Ingombro	180 × 95 mm
IP	IP20 / IP44

CARATTERISTICHE

- Due sorgenti in un unico foro rettangolare
- Sorgente LED arretrata nel riflettore dark light, abbagliamento ridotto
- Riflettori intercambiabili in più finiture

APPLICAZIONI

Hospitality · Residenziale · Uffici · Sale riunioni · Corridoi e hall

DATI FOTOMETRICI

Codice	Potenza	Corrente LED	CCT	Fascio	Flusso LED	Flusso apparecchio
SG-GL38-310F-S2D	2 × 5 W	120 mA	2700 K	11°	2 × 495 lm	774 lm
SG-GL38-310F-S2D	2 × 5 W	120 mA	2700 K	15°	2 × 495 lm	806 lm
SG-GL38-310F-S2D	2 × 5 W	120 mA	2700 K	18°	2 × 495 lm	830 lm
SG-GL38-310F-S2D	2 × 5 W	120 mA	2700 K	24°	2 × 495 lm	876 lm
SG-GL38-310F-S2D	2 × 5 W	120 mA	2700 K	36°	2 × 495 lm	897 lm
SG-GL38-310F-S2D	2 × 5 W	120 mA	2700 K	50°	2 × 495 lm	836 lm

DOWNLIGHT DA INCASSO

CIELO GL38 F · DOPPIO

Configurazioni (segue)

DATI FOTOMETRICI

Codice	Potenza	Corrente LED	CCT	Fascio	Flusso LED	Flusso apparecchio
SG-GL38-310F-S2D	2 × 5 W	120 mA	3000 K	11°	2 × 541 lm	815 lm
SG-GL38-310F-S2D	2 × 5 W	120 mA	3000 K	15°	2 × 541 lm	849 lm
SG-GL38-310F-S2D	2 × 5 W	120 mA	3000 K	18°	2 × 541 lm	874 lm
SG-GL38-310F-S2D	2 × 5 W	120 mA	3000 K	24°	2 × 541 lm	923 lm
SG-GL38-310F-S2D	2 × 5 W	120 mA	3000 K	36°	2 × 541 lm	944 lm
SG-GL38-310F-S2D	2 × 5 W	120 mA	3000 K	50°	2 × 541 lm	880 lm
SG-GL38-310F-S2D	2 × 5 W	120 mA	4000 K	11°	2 × 564 lm	872 lm
SG-GL38-310F-S2D	2 × 5 W	120 mA	4000 K	15°	2 × 564 lm	907 lm
SG-GL38-310F-S2D	2 × 5 W	120 mA	4000 K	18°	2 × 564 lm	935 lm
SG-GL38-310F-S2D	2 × 5 W	120 mA	4000 K	24°	2 × 564 lm	989 lm
SG-GL38-310F-S2D	2 × 5 W	120 mA	4000 K	36°	2 × 564 lm	1010 lm
SG-GL38-310F-S2D	2 × 5 W	120 mA	4000 K	50°	2 × 564 lm	941 lm
SG-GL38-316F-S2D	2 × 8 W	200 mA	2700 K	11°	2 × 851 lm	1313 lm
SG-GL38-316F-S2D	2 × 8 W	200 mA	2700 K	15°	2 × 851 lm	1327 lm
SG-GL38-316F-S2D	2 × 8 W	200 mA	2700 K	18°	2 × 851 lm	1337 lm
SG-GL38-316F-S2D	2 × 8 W	200 mA	2700 K	24°	2 × 851 lm	1404 lm
SG-GL38-316F-S2D	2 × 8 W	200 mA	2700 K	36°	2 × 851 lm	1436 lm
SG-GL38-316F-S2D	2 × 8 W	200 mA	2700 K	50°	2 × 851 lm	1209 lm
SG-GL38-316F-S2D	2 × 8 W	200 mA	3000 K	11°	2 × 926 lm	1383 lm
SG-GL38-316F-S2D	2 × 8 W	200 mA	3000 K	15°	2 × 926 lm	1397 lm
SG-GL38-316F-S2D	2 × 8 W	200 mA	3000 K	18°	2 × 926 lm	1409 lm
SG-GL38-316F-S2D	2 × 8 W	200 mA	3000 K	24°	2 × 926 lm	1479 lm
SG-GL38-316F-S2D	2 × 8 W	200 mA	3000 K	36°	2 × 926 lm	1512 lm
SG-GL38-316F-S2D	2 × 8 W	200 mA	3000 K	50°	2 × 926 lm	1392 lm
SG-GL38-316F-S2D	2 × 8 W	200 mA	4000 K	11°	2 × 978 lm	1480 lm
SG-GL38-316F-S2D	2 × 8 W	200 mA	4000 K	15°	2 × 978 lm	1495 lm
SG-GL38-316F-S2D	2 × 8 W	200 mA	4000 K	18°	2 × 978 lm	1507 lm
SG-GL38-316F-S2D	2 × 8 W	200 mA	4000 K	24°	2 × 978 lm	1582 lm
SG-GL38-316F-S2D	2 × 8 W	200 mA	4000 K	36°	2 × 978 lm	1618 lm
SG-GL38-316F-S2D	2 × 8 W	200 mA	4000 K	50°	2 × 978 lm	1488 lm
SG-GL38-320F-S2D	2 × 10 W	250 mA	2700 K	11°	2 × 1058 lm	1306 lm
SG-GL38-320F-S2D	2 × 10 W	250 mA	2700 K	15°	2 × 1058 lm	1326 lm
SG-GL38-320F-S2D	2 × 10 W	250 mA	2700 K	18°	2 × 1058 lm	1355 lm
SG-GL38-320F-S2D	2 × 10 W	250 mA	2700 K	24°	2 × 1058 lm	1420 lm
SG-GL38-320F-S2D	2 × 10 W	250 mA	2700 K	36°	2 × 1058 lm	1525 lm
SG-GL38-320F-S2D	2 × 10 W	250 mA	2700 K	50°	2 × 1058 lm	1321 lm
SG-GL38-320F-S2D	2 × 10 W	250 mA	3000 K	11°	2 × 1093 lm	1375 lm

DOWNLIGHT DA INCASSO

CIELO GL38 F · DOPPIO

Configurazioni (segue)

DATI FOTOMETRICI

Codice	Potenza	Corrente LED	CCT	Fascio	Flusso LED	Flusso apparecchio
SG-GL38-320F-S2D	2 × 10 W	250 mA	3000 K	15°	2 × 1093 lm	1396 lm
SG-GL38-320F-S2D	2 × 10 W	250 mA	3000 K	18°	2 × 1093 lm	1426 lm
SG-GL38-320F-S2D	2 × 10 W	250 mA	3000 K	24°	2 × 1093 lm	1495 lm
SG-GL38-320F-S2D	2 × 10 W	250 mA	3000 K	36°	2 × 1093 lm	1605 lm
SG-GL38-320F-S2D	2 × 10 W	250 mA	3000 K	50°	2 × 1093 lm	1392 lm
SG-GL38-320F-S2D	2 × 10 W	250 mA	4000 K	11°	2 × 1156 lm	1506 lm
SG-GL38-320F-S2D	2 × 10 W	250 mA	4000 K	15°	2 × 1156 lm	1581 lm
SG-GL38-320F-S2D	2 × 10 W	250 mA	4000 K	18°	2 × 1156 lm	1508 lm
SG-GL38-320F-S2D	2 × 10 W	250 mA	4000 K	24°	2 × 1156 lm	1581 lm
SG-GL38-320F-S2D	2 × 10 W	250 mA	4000 K	36°	2 × 1156 lm	1697 lm
SG-GL38-320F-S2D	2 × 10 W	250 mA	4000 K	50°	2 × 1156 lm	1472 lm
SG-GL38-324F-S2D	2 × 12 W	300 mA	2700 K	15°	2 × 1242 lm	1572 lm
SG-GL38-324F-S2D	2 × 12 W	300 mA	2700 K	18°	2 × 1242 lm	1625 lm
SG-GL38-324F-S2D	2 × 12 W	300 mA	2700 K	24°	2 × 1242 lm	1704 lm
SG-GL38-324F-S2D	2 × 12 W	300 mA	2700 K	36°	2 × 1242 lm	1699 lm
SG-GL38-324F-S2D	2 × 12 W	300 mA	2700 K	50°	2 × 1242 lm	1586 lm
SG-GL38-324F-S2D	2 × 12 W	300 mA	3000 K	15°	2 × 1293 lm	1655 lm
SG-GL38-324F-S2D	2 × 12 W	300 mA	3000 K	18°	2 × 1293 lm	1711 lm
SG-GL38-324F-S2D	2 × 12 W	300 mA	3000 K	24°	2 × 1293 lm	1794 lm
SG-GL38-324F-S2D	2 × 12 W	300 mA	3000 K	36°	2 × 1293 lm	1788 lm
SG-GL38-324F-S2D	2 × 12 W	300 mA	3000 K	50°	2 × 1293 lm	1670 lm
SG-GL38-324F-S2D	2 × 12 W	300 mA	4000 K	15°	2 × 1357 lm	1770 lm
SG-GL38-324F-S2D	2 × 12 W	300 mA	4000 K	18°	2 × 1357 lm	1831 lm
SG-GL38-324F-S2D	2 × 12 W	300 mA	4000 K	24°	2 × 1357 lm	1919 lm
SG-GL38-324F-S2D	2 × 12 W	300 mA	4000 K	36°	2 × 1357 lm	1912 lm
SG-GL38-324F-S2D	2 × 12 W	300 mA	4000 K	50°	2 × 1357 lm	1786 lm
SG-GL38-330F-S2D	2 × 15 W	350 mA	2700 K	18°	2 × 1415 lm	2046 lm
SG-GL38-330F-S2D	2 × 15 W	350 mA	2700 K	24°	2 × 1415 lm	2124 lm
SG-GL38-330F-S2D	2 × 15 W	350 mA	2700 K	36°	2 × 1415 lm	2117 lm
SG-GL38-330F-S2D	2 × 15 W	350 mA	2700 K	50°	2 × 1415 lm	1977 lm
SG-GL38-330F-S2D	2 × 15 W	350 mA	3000 K	18°	2 × 1495 lm	2163 lm
SG-GL38-330F-S2D	2 × 15 W	350 mA	3000 K	24°	2 × 1495 lm	2246 lm
SG-GL38-330F-S2D	2 × 15 W	350 mA	3000 K	36°	2 × 1495 lm	2238 lm
SG-GL38-330F-S2D	2 × 15 W	350 mA	3000 K	50°	2 × 1495 lm	2090 lm
SG-GL38-330F-S2D	2 × 15 W	350 mA	4000 K	18°	2 × 1570 lm	2300 lm
SG-GL38-330F-S2D	2 × 15 W	350 mA	4000 K	24°	2 × 1570 lm	2384 lm
SG-GL38-330F-S2D	2 × 15 W	350 mA	4000 K	36°	2 × 1570 lm	2375 lm

DOWNLIGHT DA INCASSO

CIELO GL38 F · DOPPIO

Configurazioni (segue)

DATI FOTOMETRICI

Codice	Potenza	Corrente LED	CCT	Fascio	Flusso LED	Flusso apparecchio
SG-GL38-330F-S2D	2 × 15 W	350 mA	4000 K	50°	2 × 1570 lm	2217 lm

Flusso LED indicato per singola sorgente (2 ×); flusso apparecchio complessivo.

DIMENSIONI (MM)

Codice	Potenza	Altezza
SG-GL38-310F-S2D	2 × 5 W	92
SG-GL38-316F-S2D	2 × 8 W	92
SG-GL38-320F-S2D	2 × 10 W	115
SG-GL38-324F-S2D	2 × 12 W	115
SG-GL38-330F-S2D	2 × 15 W	115

DOWNLIGHT DA INCASSO

CL28

Downlight fisso · foro 50 mm · 10 W





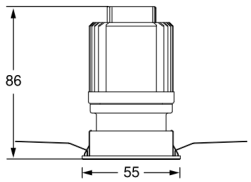

⌀50

Downlight fisso da incasso con corpo in alluminio pressofuso e dissipatore alettato, foro di 50 mm e altezza 86 mm. Riflettore nero profondo con UGR < 19, per uffici e spazi commerciali.

DATI TECNICI

Foro di incasso	50 mm
Potenza	10 W
Tensione LED	36 V
Corrente LED	250 mA
CCT	2700 K, 3000 K, 4000 K
CRI	90
Fasci	15°, 24°, 36°
Controllo abbagliamento	UGR < 19
Grado di protezione	IP20
Dimmerazione	ON-OFF, TRIAC, 1-10 V o DALI
Corpo	Alluminio pressofuso, verniciatura elettrostatica

CARATTERISTICHE

- Corpo in alluminio pressofuso con dissipatore integrato
- Verniciatura elettrostatica, colore uniforme
- Copertura in PC ad alta trasmittanza, luce morbida senza aloni

APPLICAZIONI

Uffici · Retail · Hospitality

DATI FOTOMETRICI

Codice	CCT	Fascio	Flusso LED	Flusso apparecchio
SG-CL28-210F	2700 K	15°	1075 lm	834 lm
SG-CL28-210F	2700 K	24°	1075 lm	803 lm
SG-CL28-210F	2700 K	36°	1075 lm	761 lm
SG-CL28-210F	3000 K	15°	1140 lm	884 lm
SG-CL28-210F	3000 K	24°	1140 lm	851 lm
SG-CL28-210F	3000 K	36°	1140 lm	807 lm
SG-CL28-210F	4000 K	15°	1240 lm	961 lm
SG-CL28-210F	4000 K	24°	1240 lm	925 lm
SG-CL28-210F	4000 K	36°	1240 lm	877 lm

DOWNLIGHT DA INCASSO

CL28

Configurazioni (segue)

DIMENSIONI (MM)

Codice	Potenza	Foro di incasso	Ingombro	Altezza	IP
SG-CL28-210F	10 W	50	55	86	IP20

DOWNLIGHT DA INCASSO

CL25 MINI

Downlight da incasso miniaturizzato · 2-3 W







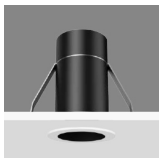

Downlight da incasso di dimensioni ridotte, con fori da 17, 24 e 35 mm. Corpo cilindrico nero con molle di fissaggio e cornice bianca. Chip LED selezionato con CRI > 90, ottiche a fascio stretto per accenti luminosi in vetrine, nicchie e controsoffitti con poco spazio.

DATI TECNICI

Potenza	2 W / 3 W
Tensione LED	3 V
CRI	> 90
CCT	2700 K, 3000 K, 4000 K
Fasci	20°, 25° (2 W); 11°, 20°, 25° (3 W)
Grado di protezione	IP20
Regolazione	ON-OFF
Finitura	Bianco e nero
Installazione	Incasso con molle

CARATTERISTICHE

- Foro di incasso minimo 17 mm
- Corpo in lega di alluminio pressofuso
- Cornice sottile, ingombro ridotto in controsoffitto

APPLICAZIONI

Retail · Vetrine · Hospitality · Residenziale

CONFIGURAZIONI

Codice	Potenza	Corrente	CCT	Fasci	Flusso LED	Flusso apparecchio (per fascio)
SG-CL25-0502F-R2B	2 W	350 mA	2700 K	20° / 25°	135 lm	41 / 61 lm
SG-CL25-0502F-R2B	2 W	350 mA	3000 K	20° / 25°	145 lm	44 / 66 lm
SG-CL25-0502F-R2B	2 W	350 mA	4000 K	20° / 25°	157 lm	47 / 71 lm
SG-CL25-1002F-R2B	2 W	350 mA	2700 K	20° / 25°	135 lm	56 / 66 lm
SG-CL25-1002F-R2B	2 W	350 mA	3000 K	20° / 25°	145 lm	60 / 71 lm
SG-CL25-1002F-R2B	2 W	350 mA	4000 K	20° / 25°	157 lm	63 / 76 lm
SG-CL25-1503F-R2B	3 W	700 mA	2700 K	11° / 20° / 25°	198 lm	146 / 168 / 60 lm
SG-CL25-1503F-R2B	3 W	700 mA	3000 K	11° / 20° / 25°	213 lm	158 / 181 / 65 lm
SG-CL25-1503F-R2B	3 W	700 mA	4000 K	11° / 20° / 25°	231 lm	171 / 196 / 70 lm

DOWNLIGHT DA INCASSO

CL25 MINI

Configurazioni (segue)

DIMENSIONI

Codice	Diametro	Altezza	Foro incasso
SG-CL25-0502F-R2B	19 mm	30,7 mm	17 mm
SG-CL25-1002F-R2B	26 mm	38,7 mm	24 mm
SG-CL25-1503F-R2B	37 mm	51,5 mm	35 mm

DOWNLIGHT DA INCASSO

CL25

Downlight da incasso · 3-8 W · UGR < 19









Downlight da incasso con corpo cilindrico nero e foro da 45 mm. Il chip è arretrato nel riflettore con angolo di schermatura di 30°, per un abbagliamento contenuto (UGR < 19). Riflettori intercambiabili in più finiture e accessori ottici dedicati.

DATI TECNICI

Potenza	3 W / 5 W / 8 W
Tensione LED	3 V (3 W), 36 V (5 W, 8 W)
CRI	> 90
CCT	2700 K, 3000 K, 4000 K
Fasci	15°, 30°, 36° (3 W); 18°, 24°, 36° (5 W, 8 W)
UGR	< 19
Grado di protezione	IP20
Foro incasso	45 mm
Finitura	Bianco e grigio ferro
Diametro	50 mm

CARATTERISTICHE

- Riflettori: alluminio speculare, coppa nera con trattamento UV, oro
- Accessori: vetro ottico; filtro a nido d'ape per la versione 8 W
- Angolo di schermatura 30°
- Installazione a molle

APPLICAZIONI

Retail · Hospitality · Uffici · Residenziale

CONFIGURAZIONI

Codice	Potenza	Corrente	CCT	Fasci	Flusso LED	Flusso apparecchio (per fascio)
SG-CL25-203F-R2D	3 W	700 mA	2700 K	15° / 30° / 36°	190 lm	134 / 134 / 169 lm
SG-CL25-203F-R2D	3 W	700 mA	3000 K	15° / 30° / 36°	213 lm	151 / 151 / 136 lm
SG-CL25-203F-R2D	3 W	700 mA	4000 K	15° / 30° / 36°	231 lm	163 / 163 / 147 lm
SG-CL25-205F-R2D	5 W	120 mA	2700 K	18° / 24° / 36°	445 lm	195 / 194 / 174 lm
SG-CL25-205F-R2D	5 W	120 mA	3000 K	18° / 24° / 36°	462 lm	203 / 202 / 181 lm
SG-CL25-205F-R2D	5 W	120 mA	4000 K	18° / 24° / 36°	484 lm	212 / 211 / 189 lm
SG-CL25-208F-R2D	8 W	200 mA	2700 K	18° / 24° / 36°	741 lm	310 / 310 / 282 lm
SG-CL25-208F-R2D	8 W	200 mA	3000 K	18° / 24° / 36°	770 lm	323 / 323 / 294 lm
SG-CL25-208F-R2D	8 W	200 mA	4000 K	18° / 24° / 36°	806 lm	338 / 338 / 307 lm

Regolazione: 3 W ON-OFF, TRIAC, 1-10 V; 5 W e 8 W ON-OFF, TRIAC, 1-10 V, DALI.

DOWNLIGHT DA INCASSO

CL25

Configurazioni (segue)

DIMENSIONI

Codice	Altezza	Foro incasso
SG-CL25-203F-R2D / SG-CL25-205F-R2D	62 mm	45 mm
SG-CL25-208F-R2D	74 mm	45 mm

DOWNLIGHT DA INCASSO

CL25M

Downlight da incasso · 5-8 W · UGR < 19







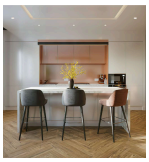

Downlight da incasso con dissipatore nero e frontale bianco, foro da 45 mm, chip arretrato e filtro a nido d'ape in dotazione per il controllo dell'abbagliamento. Tre frontali: R2 con cornice, R2G con frontale svasato, R3 con flangia larga da 64 mm. Dati fotometrici identici nelle tre versioni.

DATI TECNICI

Potenza	5 W / 8 W
Tensione LED	36 V
CRI	90
CCT	2700 K, 3000 K, 4000 K
Fasci	15°, 24°, 36°
UGR	< 19
Grado di protezione	IP20
Regolazione	ON-OFF, TRIAC, 1-10 V, DALI
Foro incasso	45 mm

CARATTERISTICHE

- Filtro a nido d'ape
- Tre frontali con stessa fotometria
- Corpo nero con frontale bianco

APPLICAZIONI

Residenziale · Hospitality · Uffici · Retail

CONFIGURAZIONI (VERSIONE R2; R2G E R3 CON VALORI IDENTICI)

Codice	Potenza	Corrente	CCT	Flusso LED	Flusso apparecchio (per fascio)
SG-CL25M-205F-R2	5 W	120 mA	2700 K	415 lm	369 / 355 / 367 lm
SG-CL25M-205F-R2	5 W	120 mA	3000 K	440 lm	391 / 376 / 389 lm
SG-CL25M-205F-R2	5 W	120 mA	4000 K	465 lm	413 / 397 / 411 lm
SG-CL25M-208F-R2	8 W	200 mA	2700 K	691 lm	579 / 509 / 579 lm
SG-CL25M-208F-R2	8 W	200 mA	3000 K	733 lm	614 / 604 / 614 lm
SG-CL25M-208F-R2	8 W	200 mA	4000 K	775 lm	649 / 639 / 649 lm

VERSIONI

Versione	Codice 5 W	Codice 8 W	Diametro	Altezza
R2 cornice	SG-CL25M-205F-R2	SG-CL25M-208F-R2	50 mm	80 mm
R2G frontale svasato	SG-CL25M-205F-R2G	SG-CL25M-208F-R2G	50 mm	90 mm
R3 flangia larga	SG-CL25M-205F-R3	SG-CL25M-208F-R3	64 mm	82 mm

DOWNLIGHT DA INCASSO

CL25X

Downlight da incasso · 5-12 W · UGR < 19







Downlight da incasso a luce schermata, con apertura frontale di piccolo diametro e chip arretrato (angolo di schermatura 30°, UGR < 19). Disponibile con cornice (R2) o con flangia larga (R3), in due taglie: 5-8 W e 8-12 W.

DATI TECNICI

Potenza	5 W / 8 W / 12 W
Tensione LED	36 V
CRI	90
CCT	2700 K, 3000 K, 4000 K
Fasci	24°, 36°
UGR	< 19
Grado di protezione	IP20
Regolazione	ON-OFF, TRIAC, 1-10 V, DALI

CARATTERISTICHE

- Apertura frontale ridotta
- Versione R3 con flangia larga
- Due taglie di corpo

APPLICAZIONI

Hospitality · Residenziale · Uffici

CONFIGURAZIONI VERSIONE R2

Codice	Potenza	Corrente	CCT	Flusso LED	Flusso apparecchio (per fascio)
SG-CL25X-205F-R2	5 W	120 mA	2700 K	418 lm	161 / 209 lm
SG-CL25X-205F-R2	5 W	120 mA	3000 K	440 lm	170 / 220 lm
SG-CL25X-205F-R2	5 W	120 mA	4000 K	470 lm	183 / 235 lm
SG-CL25X-208F-R2	8 W	200 mA	2700 K	696 lm	250 / 311 lm
SG-CL25X-208F-R2	8 W	200 mA	3000 K	733 lm	263 / 328 lm
SG-CL25X-208F-R2	8 W	200 mA	4000 K	784 lm	281 / 351 lm
SG-CL25X-2508F-R2	8 W	200 mA	2700 K	696 lm	333 / 380 lm
SG-CL25X-2508F-R2	8 W	200 mA	3000 K	733 lm	351 / 401 lm
SG-CL25X-2508F-R2	8 W	200 mA	4000 K	784 lm	375 / 429 lm
SG-CL25X-2512F-R2	12 W	300 mA	2700 K	1136 lm	475 / 537 lm
SG-CL25X-2512F-R2	12 W	300 mA	3000 K	1196 lm	500 / 565 lm
SG-CL25X-2512F-R2	12 W	300 mA	4000 K	1279 lm	535 / 605 lm

DOWNLIGHT DA INCASSO

CL25X

Configurazioni (segue)

CONFIGURAZIONI VERSIONE R3

Codice	Potenza	Corrente	CCT	Flusso LED	Flusso apparecchio (per fascio)
SG-CL25X-205F-R3	5 W	120 mA	2700 K	418 lm	192 / 239 lm
SG-CL25X-205F-R3	5 W	120 mA	3000 K	440 lm	203 / 252 lm
SG-CL25X-205F-R3	5 W	120 mA	4000 K	470 lm	217 / 270 lm
SG-CL25X-208F-R3	8 W	200 mA	2700 K	696 lm	282 / 345 lm
SG-CL25X-208F-R3	8 W	200 mA	3000 K	733 lm	297 / 362 lm
SG-CL25X-208F-R3	8 W	200 mA	4000 K	784 lm	318 / 387 lm
SG-CL25X-2508F-R3	8 W	200 mA	2700 K	696 lm	360 / 424 lm
SG-CL25X-2508F-R3	8 W	200 mA	3000 K	733 lm	379 / 447 lm
SG-CL25X-2508F-R3	8 W	200 mA	4000 K	784 lm	405 / 478 lm
SG-CL25X-2512F-R3	12 W	300 mA	2700 K	1136 lm	515 / 577 lm
SG-CL25X-2512F-R3	12 W	300 mA	3000 K	1196 lm	543 / 608 lm
SG-CL25X-2512F-R3	12 W	300 mA	4000 K	1279 lm	581 / 650 lm

DIMENSIONI

Codice	Diametro	Altezza	Foro incasso
SG-CL25X-205F-R2 / SG-CL25X-208F-R2	63 mm	80 mm	45 mm
SG-CL25X-2508F-R2 / SG-CL25X-2512F-R2	63 mm	87 mm	55 mm
SG-CL25X-205F-R3 / SG-CL25X-208F-R3	75 mm	80 mm	60 mm
SG-CL25X-2508F-R3 / SG-CL25X-2512F-R3	85 mm	87 mm	60 mm

DOWNLIGHT DA INCASSO

CL25A

Downlight da incasso · 5-12 W · UGR < 19





Downlight da incasso con frontale ad ampia apertura e chip arretrato con angolo di schermatura di 30°. Quattro aperture del fascio, fino a 50°, per illuminazione d'accento e generale. Due taglie di corpo.

DATI TECNICI

Potenza	5 W / 8 W / 12 W
Tensione LED	36 V
CRI	90
CCT	2700 K, 3000 K, 4000 K
Fasci	15° o 18°, 24°, 30°, 50°
UGR	< 19
Grado di protezione	IP20
Regolazione	ON-OFF, TRIAC, 1-10 V, DALI

CARATTERISTICHE

- Fascio fino a 50°
- UGR < 19
- Due taglie di corpo

APPLICAZIONI

Uffici · Retail · Hospitality

CONFIGURAZIONI

Codice	Potenza	Corrente	CCT	Fasci	Flusso LED	Flusso apparecchio (per fascio)
SG-CL25A-205F-R2	5 W	120 mA	2700 K	15° / 24° / 30° / 50°	492 lm	385 / 418 / 438 / 428 lm
SG-CL25A-205F-R2	5 W	120 mA	3000 K	15° / 24° / 30° / 50°	518 lm	445 / 440 / 461 / 450 lm
SG-CL25A-205F-R2	5 W	120 mA	4000 K	15° / 24° / 30° / 50°	554 lm	433 / 471 / 493 / 481 lm
SG-CL25A-208F-R2	8 W	200 mA	2700 K	15° / 24° / 30° / 50°	821 lm	641 / 644 / 668 / 632 lm
SG-CL25A-208F-R2	8 W	200 mA	3000 K	15° / 24° / 30° / 50°	864 lm	675 / 678 / 703 / 665 lm
SG-CL25A-208F-R2	8 W	200 mA	4000 K	15° / 24° / 30° / 50°	924 lm	722 / 725 / 752 / 712 lm
SG-CL25A-2508F-R2	8 W	200 mA	2700 K	18° / 24° / 30° / 50°	993 lm	751 / 744 / 780 / 712 lm
SG-CL25A-2508F-R2	8 W	200 mA	3000 K	18° / 24° / 30° / 50°	1046 lm	791 / 783 / 810 / 750 lm
SG-CL25A-2508F-R2	8 W	200 mA	4000 K	18° / 24° / 30° / 50°	1120 lm	846 / 838 / 867 / 802 lm
SG-CL25A-2512F-R2	12 W	300 mA	2700 K	18° / 24° / 30° / 50°	1491 lm	1056 / 1041 / 1086 / 1002 lm
SG-CL25A-2512F-R2	12 W	300 mA	3000 K	18° / 24° / 30° / 50°	1570 lm	1111 / 1096 / 1143 / 1055 lm
SG-CL25A-2512F-R2	12 W	300 mA	4000 K	18° / 24° / 30° / 50°	1680 lm	1188 / 1173 / 1223 / 1128 lm

DOWNLIGHT DA INCASSO

CL25A

Configurazioni (segue)

DIMENSIONI

Codice	Diametro	Altezza	Foro incasso
SG-CL25A-205F-R2 / SG-CL25A-208F-R2	53 mm	82 mm	45 mm
SG-CL25A-2508F-R2 / SG-CL25A-2512F-R2	63 mm	87 mm	55 mm

DOWNLIGHT DA INCASSO

CL25B

Downlight da incasso · 5-12 W · UGR < 19





Variante della serie CL25A con frontale differente e chip arretrato con angolo di schermatura di 30°. Stesse taglie di corpo e stessi flussi LED, con flussi apparecchio propri.

DATI TECNICI

Potenza	5 W / 8 W / 12 W
Tensione LED	36 V
CRI	90
CCT	2700 K, 3000 K, 4000 K
Fasci	15° o 18°, 24°, 30°, 50°
UGR	< 19
Grado di protezione	IP20
Regolazione	ON-OFF, TRIAC, 1-10 V, DALI

CARATTERISTICHE

- Fascio fino a 50°
- UGR < 19
- Due taglie di corpo

APPLICAZIONI

Uffici · Retail · Hospitality

CONFIGURAZIONI

Codice	Potenza	Corrente	CCT	Fasci	Flusso LED	Flusso apparecchio (per fascio)
SG-CL25B-205F-R2	5 W	120 mA	2700 K	15° / 24° / 30° / 50°	492 lm	409 / 405 / 419 / 402 lm
SG-CL25B-205F-R2	5 W	120 mA	3000 K	15° / 24° / 30° / 50°	518 lm	431 / 426 / 441 / 423 lm
SG-CL25B-205F-R2	5 W	120 mA	4000 K	15° / 24° / 30° / 50°	554 lm	461 / 456 / 472 / 453 lm
SG-CL25B-208F-R2	8 W	200 mA	2700 K	15° / 24° / 30° / 50°	821 lm	626 / 615 / 638 / 555 lm
SG-CL25B-208F-R2	8 W	200 mA	3000 K	15° / 24° / 30° / 50°	864 lm	659 / 647 / 672 / 584 lm
SG-CL25B-208F-R2	8 W	200 mA	4000 K	15° / 24° / 30° / 50°	924 lm	705 / 692 / 719 / 625 lm
SG-CL25B-2508F-R2	8 W	200 mA	2700 K	18° / 24° / 30° / 50°	993 lm	751 / 719 / 752 / 671 lm
SG-CL25B-2508F-R2	8 W	200 mA	3000 K	18° / 24° / 30° / 50°	1046 lm	791 / 757 / 792 / 707 lm
SG-CL25B-2508F-R2	8 W	200 mA	4000 K	18° / 24° / 30° / 50°	1120 lm	846 / 810 / 847 / 756 lm
SG-CL25B-2512F-R2	12 W	300 mA	2700 K	18° / 24° / 30° / 50°	1491 lm	n.d. / 1015 / 1069 / 950 lm
SG-CL25B-2512F-R2	12 W	300 mA	3000 K	18° / 24° / 30° / 50°	1570 lm	n.d. / 1069 / 1125 / 1000 lm
SG-CL25B-2512F-R2	12 W	300 mA	4000 K	18° / 24° / 30° / 50°	1680 lm	n.d. / 1143 / 1204 / 1070 lm

SG-CL25B-2512F-R2 a 18°: flusso apparecchio non disponibile.

DOWNLIGHT DA INCASSO

CL25B

Configurazioni (segue)

DIMENSIONI

Codice	Diametro	Altezza	Foro incasso
SG-CL25B-205F-R2 / SG-CL25B-208F-R2	53 mm	82 mm	45 mm
SG-CL25B-2508F-R2 / SG-CL25B-2512F-R2	63 mm	87 mm	55 mm

DOWNLIGHT DA INCASSO

CL13R

Downlight da incasso COB anti-abbagliamento · 10-30 W









Downlight da incasso con LED COB ad alta potenza e doppio riflettore, progettato per limitare l'abbagliamento (UGR 19). Dissipatore alettato in alluminio, cinque taglie con fori da 85 a 170 mm. Riflettori intercambiabili in quattro finiture.

DATI TECNICI

Potenza	10 W / 15 W / 30 W
Tensione LED	34 V
CRI	90
CCT	2700 K, 3000 K, 4000 K
Fasci	da 15° a 45° secondo la taglia
UGR	19
Grado di protezione	IP20
Regolazione	ON-OFF, TRIAC, 1-10 V, DALI
Finitura	Bianco e grigio ferro

CARATTERISTICHE

- LED COB con doppio riflettore
- Riflettori: alluminio speculare, coppa nera con trattamento UV, oro, bianco
- Vetro ottico per taglie 3 e 4

APPLICAZIONI

Retail · Hospitality · Uffici · Lobby

CONFIGURAZIONI

Codice	Potenza	Corrente	CCT	Fasci	Flusso LED	Flusso apparecchio (per fascio)
SG-CL13R-3510F	10 W	250 mA	2700 K	15° / 24° / 36°	1024 lm	551 / 575 / 555 lm
SG-CL13R-3510F	10 W	250 mA	3000 K	15° / 24° / 36°	1103 lm	606 / 620 / 599 lm
SG-CL13R-3510F	10 W	250 mA	4000 K	15° / 24° / 36°	1170 lm	642 / 657 / 635 lm
SG-CL13R-415F	15 W	350 mA	2700 K	15° / 24° / 36°	1714 lm	804 / 764 / 823 lm
SG-CL13R-415F	15 W	350 mA	3000 K	15° / 24° / 36°	1781 lm	836 / 795 / 857 lm
SG-CL13R-415F	15 W	350 mA	4000 K	15° / 24° / 36°	1809 lm	849 / 806 / 869 lm
SG-CL13R-430F	30 W	700 mA	2700 K	15° / 24° / 40°	3429 lm	1816 / 1895 / 1870 lm
SG-CL13R-430F	30 W	700 mA	3000 K	15° / 24° / 40°	3563 lm	1887 / 1970 / 1950 lm
SG-CL13R-430F	30 W	700 mA	4000 K	15° / 24° / 40°	3618 lm	1915 / 2000 / 1980 lm
SG-CL13R-515F	15 W	350 mA	2700 K	20° / 30° / 36° / 45°	1714 lm	1231 / 1265 / 1199 / 1214 lm
SG-CL13R-515F	15 W	350 mA	3000 K	20° / 30° / 36° / 45°	1781 lm	1280 / 1316 / 1248 / 1263 lm
SG-CL13R-515F	15 W	350 mA	4000 K	20° / 30° / 36° / 45°	2080 lm	1300 / 1335 / 1266 / 1282 lm
SG-CL13R-630F	30 W	800 mA	2700 K	15° / 24° / 30° / 36° / 45°	3429 lm	2279 / 2053 / 2243 / 2164 / 2134 lm

DOWNLIGHT DA INCASSO

CL13R

Configurazioni (segue)

CONFIGURAZIONI

Codice	Potenza	Corrente	CCT	Fasci	Flusso LED	Flusso apparecchio (per fascio)
SG-CL13R-630F	30 W	800 mA	3000 K	15° / 24° / 30° / 36° / 45°	3560 lm	2367 / 2132 / 2329 / 2248 / 2216 lm
SG-CL13R-630F	30 W	800 mA	4000 K	15° / 24° / 30° / 36° / 45°	3618 lm	2405 / 2165 / 2367 / 2283 / 2252 lm

DIMENSIONI

Taglia	Diametro	Altezza	Foro incasso
Taglia 3 (10-15 W)	95 mm	125 mm	85 mm
Taglia 4 (15-25 W)	130 mm	165,5 mm	120 mm
Taglia 4 (30 W)	130 mm	145 mm	120 mm
Taglia 5 (15-25 W)	160 mm	165 mm	150 mm
Taglia 6 (30-40 W)	180 mm	180 mm	170 mm

Codici per taglia: 3 = SG-CL13R-3510F; 4 (15 W) = SG-CL13R-415F; 4 (30 W) = SG-CL13R-430F; 5 = SG-CL13R-515F; 6 = SG-CL13R-630F.

DOWNLIGHT DA INCASSO

CL15R

Downlight fisso o orientabile · quattro frontali · 10-15 W









Downlight da incasso con dissipatore alettato grigio e foro da 75 mm, in quattro versioni di frontale (S, E, Q, O). Disponibile fisso (codici F) o orientabile di 25° (codici T) con identici dati fotometrici per versione. Sei aperture del fascio da 10° a 55°.

DATI TECNICI

Potenza	10 W / 15 W
Tensione LED	36 V
CRI	90
CCT	2700 K, 3000 K, 4000 K
Fasci	10°, 15°, 24°, 30°, 36°, 55°
UGR	< 19
Grado di protezione	IP20
Regolazione	ON-OFF, TRIAC, 1-10 V, DALI
Dimensioni	Ø 90 mm, altezza 112 mm
Foro incasso	75 mm
Orientamento (T)	25°
Finitura	Bianco e grigio ferro

CARATTERISTICHE

- Quattro frontali: S, E, Q, O
- Versione fissa e orientabile con stessa fotometria
- Fascio da 10° a 55°

APPLICAZIONI

Retail · Hospitality · Musei · Residenziale

CONFIGURAZIONI (FISSO / ORIENTABILE)

Codice	Potenza	Corrente	CCT	Fasci	Flusso LED	Flusso apparecchio (per fascio)
SG-CL15R-S-3510F / SG-CL15R-S-3510T	10 W	250 mA	2700 K	10° / 15° / 24° / 30° / 36° / 55°	966 lm	565 / 572 / 585 / 591 / 680 / 793 lm
SG-CL15R-S-3510F / SG-CL15R-S-3510T	10 W	250 mA	3000 K	10° / 15° / 24° / 30° / 36° / 55°	1014 lm	594 / 601 / 615 / 621 / 714 / 832 lm
SG-CL15R-S-3510F / SG-CL15R-S-3510T	10 W	250 mA	4000 K	10° / 15° / 24° / 30° / 36° / 55°	1077 lm	630 / 638 / 653 / 659 / 758 / 884 lm
SG-CL15R-S-3515F / SG-CL15R-S-3515T	15 W	350 mA	2700 K	15° / 24° / 30° / 36° / 55°	1314 lm	703 / 783 / 911 / 989 / 1153 lm
SG-CL15R-S-3515F / SG-CL15R-S-3515T	15 W	350 mA	3000 K	15° / 24° / 30° / 36° / 55°	1383 lm	740 / 825 / 959 / 1041 / 1213 lm
SG-CL15R-S-3515F / SG-CL15R-S-3515T	15 W	350 mA	4000 K	15° / 24° / 30° / 36° / 55°	1467 lm	784 / 875 / 1017 / 1104 / 1287 lm
SG-CL15R-E-3510F / SG-CL15R-E-3510T	10 W	250 mA	2700 K	10° / 15° / 24° / 30° / 36° / 55°	966 lm	497 / 503 / 517 / 572 / 621 / 723 lm
SG-CL15R-E-3510F / SG-CL15R-E-3510T	10 W	250 mA	3000 K	10° / 15° / 24° / 30° / 36° / 55°	1014 lm	522 / 529 / 543 / 601 / 652 / 760 lm
SG-CL15R-E-3510F / SG-CL15R-E-3510T	10 W	250 mA	4000 K	10° / 15° / 24° / 30° / 36° / 55°	1077 lm	554 / 561 / 576 / 638 / 692 / 807 lm
SG-CL15R-E-3515F / SG-CL15R-E-3515T	15 W	350 mA	2700 K	15° / 24° / 30° / 36° / 55°	1314 lm	665 / 698 / 757 / 782 / 912 lm

DOWNLIGHT DA INCASSO

CL15R

Configurazioni (segue)

CONFIGURAZIONI (FISSO / ORIENTABILE)

Codice	Potenza	Corrente	CCT	Fasci	Flusso LED	Flusso apparecchio (per fascio)
SG-CL15R-E-3515F / SG-CL15R-E-3515T	15 W	350 mA	3000 K	15° / 24° / 30° / 36° / 55°	1383 lm	700 / 735 / 797 / 824 / 960 lm
SG-CL15R-E-3515F / SG-CL15R-E-3515T	15 W	350 mA	4000 K	15° / 24° / 30° / 36° / 55°	1467 lm	742 / 779 / 845 / 874 / 1019 lm
SG-CL15R-Q-3510F / SG-CL15R-Q-3510T	10 W	250 mA	2700 K	10° / 15° / 24° / 30° / 36° / 55°	966 lm	572 / 621 / 617 / 629 / 674 / 785 lm
SG-CL15R-Q-3510F / SG-CL15R-Q-3510T	10 W	250 mA	3000 K	10° / 15° / 24° / 30° / 36° / 55°	1014 lm	604 / 652 / 648 / 661 / 708 / 825 lm
SG-CL15R-Q-3510F / SG-CL15R-Q-3510T	10 W	250 mA	4000 K	10° / 15° / 24° / 30° / 36° / 55°	1077 lm	641 / 692 / 688 / 702 / 751 / 875 lm
SG-CL15R-Q-3515F / SG-CL15R-Q-3515T	15 W	350 mA	2700 K	15° / 24° / 30° / 36° / 55°	1314 lm	824 / 847 / 903 / 988 / 1151 lm
SG-CL15R-Q-3515F / SG-CL15R-Q-3515T	15 W	350 mA	3000 K	15° / 24° / 30° / 36° / 55°	1383 lm	868 / 892 / 951 / 1040 / 1212 lm
SG-CL15R-Q-3515F / SG-CL15R-Q-3515T	15 W	350 mA	4000 K	15° / 24° / 30° / 36° / 55°	1467 lm	920 / 946 / 1088 / 1103 / 1286 lm
SG-CL15R-O-3510F / SG-CL15R-O-3510T	10 W	250 mA	2700 K	10° / 15° / 24° / 30° / 36° / 55°	966 lm	760 / 803 / 782 / 794 / 775 / 903 lm
SG-CL15R-O-3510F / SG-CL15R-O-3510T	10 W	250 mA	3000 K	10° / 15° / 24° / 30° / 36° / 55°	1014 lm	798 / 843 / 821 / 834 / 814 / 949 lm
SG-CL15R-O-3510F / SG-CL15R-O-3510T	10 W	250 mA	4000 K	10° / 15° / 24° / 30° / 36° / 55°	1077 lm	847 / 895 / 872 / 885 / 864 / 1007 lm
SG-CL15R-O-3515F / SG-CL15R-O-3515T	15 W	350 mA	2700 K	15° / 24° / 30° / 36° / 55°	1314 lm	1054 / 1005 / 1147 / 988 / 1151 lm
SG-CL15R-O-3515F / SG-CL15R-O-3515T	15 W	350 mA	3000 K	15° / 24° / 30° / 36° / 55°	1383 lm	1110 / 1058 / 1208 / 1040 / 1212 lm
SG-CL15R-O-3515F / SG-CL15R-O-3515T	15 W	350 mA	4000 K	15° / 24° / 30° / 36° / 55°	1467 lm	1177 / 1122 / 1281 / 1103 / 1286 lm

Fascio 10° solo per la versione 10 W.

DOWNLIGHT DA INCASSO

CL06R

Downlight da incasso tondo · 8-30 W









Downlight da incasso con frontale tondo bianco e dissipatore grigio, installazione a molle. Tre taglie con fori da 80-85 mm e 105-110 mm. Cinque aperture del fascio per la taglia piccola e media.

DATI TECNICI

Potenza	8-30 W secondo il modello
Tensione LED	34 V
CRI	90 (Ra > 92 nei diagrammi fotometrici)
CCT	2700 K, 3000 K, 4000 K
Fasci	da 15° a 60° secondo il modello
Grado di protezione	IP20
Regolazione	ON-OFF, TRIAC, 1-10 V, DALI
Finitura	Bianco e grigio ferro
Forma	Tonda

CARATTERISTICHE

- Frontale tondo
- Installazione a molle
- Tre taglie

APPLICAZIONI

Residenziale · Uffici · Retail · Hospitality

CONFIGURAZIONI

Codice	Potenza	Corrente	CCT	Fasci	Flusso LED	Flusso apparecchio (per fascio)
SG-CL06R-308F	8 W	200 mA	2700 K	15° / 24° / 30° / 36° / 55°	889 lm	676 / 593 / 683 / 576 / 671 lm
SG-CL06R-308F	8 W	200 mA	3000 K	15° / 24° / 30° / 36° / 55°	934 lm	711 / 624 / 719 / 606 / 706 lm
SG-CL06R-308F	8 W	200 mA	4000 K	15° / 24° / 30° / 36° / 55°	991 lm	754 / 662 / 764 / 643 / 749 lm
SG-CL06R-415F	15 W	350 mA	2700 K	15° / 24° / 30° / 36° / 60°	1511 lm	1343 / 1325 / 1267 / 1300 / 1367 lm
SG-CL06R-415F	15 W	350 mA	3000 K	15° / 24° / 30° / 36° / 60°	1590 lm	1415 / 1395 / 1334 / 1369 / 1440 lm
SG-CL06R-415F	15 W	350 mA	4000 K	15° / 24° / 30° / 36° / 60°	1687 lm	1450 / 1479 / 1415 / 1451 / 1527 lm
SG-CL06R-430F	30 W	700 mA	2700 K	15° / 24° / 36° / 50°	3148 lm	2332 / 2305 / 2191 / 2530 lm
SG-CL06R-430F	30 W	700 mA	3000 K	15° / 24° / 36° / 50°	3307 lm	2451 / 2422 / 2302 / 2659 lm
SG-CL06R-430F	30 W	700 mA	4000 K	15° / 24° / 36° / 50°	3510 lm	2600 / 2569 / 2443 / 2821 lm

DIMENSIONI

Codice	Diametro	Altezza	Foro incasso
SG-CL06R-308F	90 mm	100 mm	80-85 mm
SG-CL06R-415F	130 mm	119 mm	105-110 mm
SG-CL06R-430F	130 mm	130 mm	105-110 mm

DOWNLIGHT DA INCASSO

CL07R

Downlight da incasso quadrato · 8-30 W



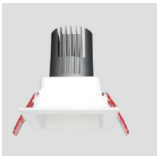





Versione a frontale quadrato della serie CL06R: dissipatore grigio, cornice bianca, installazione a molle. Fori quadrati da 80 x 80 mm e 105 x 105 mm.

DATI TECNICI

Potenza	8-30 W secondo il modello
Tensione LED	34 V
CRI	90 (Ra > 92 nei diagrammi fotometrici)
CCT	2700 K, 3000 K, 4000 K
Fasci	da 15° a 60° secondo il modello
Grado di protezione	IP20
Regolazione	ON-OFF, TRIAC, 1-10 V, DALI
Finitura	Bianco e grigio ferro
Forma	Quadrata

CARATTERISTICHE

- Frontale quadrato
- Installazione a molle
- Tre taglie

APPLICAZIONI

Residenziale · Uffici · Retail · Hospitality

CONFIGURAZIONI

Codice	Potenza	Corrente	CCT	Fasci	Flusso LED	Flusso apparecchio (per fascio)
SG-CL07R-308F	8 W	200 mA	2700 K	15° / 24° / 30° / 36° / 55°	889 lm	676 / 593 / 683 / 576 / 671 lm
SG-CL07R-308F	8 W	200 mA	3000 K	15° / 24° / 30° / 36° / 55°	934 lm	711 / 624 / 719 / 606 / 706 lm
SG-CL07R-308F	8 W	200 mA	4000 K	15° / 24° / 30° / 36° / 55°	991 lm	754 / 662 / 764 / 643 / 749 lm
SG-CL07R-415F	15 W	350 mA	2700 K	15° / 24° / 30° / 36° / 60°	1511 lm	1343 / 1325 / 1267 / 1300 / 1367 lm
SG-CL07R-415F	15 W	350 mA	3000 K	15° / 24° / 30° / 36° / 60°	1590 lm	1415 / 1395 / 1334 / 1369 / 1440 lm
SG-CL07R-415F	15 W	350 mA	4000 K	15° / 24° / 30° / 36° / 60°	1687 lm	1450 / 1479 / 1415 / 1451 / 1527 lm
SG-CL07R-430F	30 W	700 mA	2700 K	15° / 24° / 36° / 50°	3148 lm	2305 / 2263 / 2309 / 2300 lm
SG-CL07R-430F	30 W	700 mA	3000 K	15° / 24° / 36° / 50°	3307 lm	2422 / 2378 / 2427 / 2417 lm
SG-CL07R-430F	30 W	700 mA	4000 K	15° / 24° / 36° / 50°	3510 lm	2569 / 2523 / 2575 / 2565 lm

DIMENSIONI

Codice	Lato	Altezza	Foro incasso
SG-CL07R-308F	90 mm	100 mm	80 x 80 mm
SG-CL07R-415F	130 mm	119 mm	105 x 105 mm
SG-CL07R-430F	130 mm	130 mm	105 x 105 mm

DOWNLIGHT DA INCASSO

CL08R

Downlight da incasso con anello piatto · 5-30 W









Downlight da incasso con anello frontale piatto bianco e dissipatore nero, stessa estetica su tutte le taglie. Cinque taglie con fori da 55 a 130 mm, UGR 19.

DATI TECNICI

Potenza	5-30 W secondo il modello
Tensione LED	34 V
CRI	90
CCT	2700 K, 3000 K, 4000 K
Fasci	da 15° a 60° secondo il modello
UGR	19
Grado di protezione	IP20
Regolazione	ON-OFF, TRIAC, 1-10 V, DALI
Finitura	Bianco e grigio ferro

CARATTERISTICHE

- Anello frontale piatto
- Cinque taglie con estetica uniforme

APPLICAZIONI

Uffici · Lobby · Retail · Hospitality

CONFIGURAZIONI

Codice	Potenza	Corrente	CCT	Fasci	Flusso LED	Flusso apparecchio (per fascio)
SG-CL08R-205F	5 W	120 mA	2700 K	15° / 24° / 30° / 36° / 55°	559 lm	528 / 492 / 463 / 488 / n.d. lm
SG-CL08R-205F	5 W	120 mA	3000 K	15° / 24° / 30° / 36° / 55°	588 lm	555 / 519 / 488 / 513 / n.d. lm
SG-CL08R-205F	5 W	120 mA	4000 K	15° / 24° / 30° / 36° / 55°	623 lm	589 / 550 / 516 / 544 / n.d. lm
SG-CL08R-310F	10 W	250 mA	2700 K	15° / 24° / 30° / 36° / 55°	1110 lm	910 / 888 / 670 / 670 / 781 lm
SG-CL08R-310F	10 W	250 mA	3000 K	15° / 24° / 30° / 36° / 55°	1167 lm	958 / 934 / 706 / 706 / 823 lm
SG-CL08R-310F	10 W	250 mA	4000 K	15° / 24° / 30° / 36° / 55°	1239 lm	1015 / 990 / 748 / 749 / 873 lm
SG-CL08R-415F	15 W	350 mA	2700 K	15° / 24° / 30° / 36° / 60°	1888 lm	1743 / 1648 / 1642 / 1740 / 1762 lm
SG-CL08R-415F	15 W	350 mA	3000 K	15° / 24° / 30° / 36° / 60°	1978 lm	1835 / 1735 / 1728 / 1832 / 1855 lm
SG-CL08R-415F	15 W	350 mA	4000 K	15° / 24° / 30° / 36° / 60°	2108 lm	1946 / 1840 / 1833 / 1942 / 1967 lm
SG-CL08R-430F	30 W	700 mA	2700 K	15° / 24° / 36° / 50°	3148 lm	n.d. / n.d. / n.d. / n.d. lm
SG-CL08R-430F	30 W	700 mA	3000 K	15° / 24° / 36° / 50°	3307 lm	n.d. / n.d. / n.d. / n.d. lm
SG-CL08R-430F	30 W	700 mA	4000 K	15° / 24° / 36° / 50°	3510 lm	n.d. / n.d. / n.d. / n.d. lm
SG-CL08R-530F	30 W	700 mA	2700 K	15° / 24° / 30° / 36° / 45°	3777 lm	3552 / 3533 / 3512 / 3462 / 3545 lm
SG-CL08R-530F	30 W	700 mA	3000 K	15° / 24° / 30° / 36° / 45°	3967 lm	3733 / 3713 / 3692 / 3637 / 3726 lm
SG-CL08R-530F	30 W	700 mA	4000 K	15° / 24° / 30° / 36° / 45°	4211 lm	3961 / 3940 / 3917 / 3859 / 3954 lm

n.d.: dato non disponibile.

DOWNLIGHT DA INCASSO

CL08R

Configurazioni (segue)

DIMENSIONI

Codice	Diametro	Altezza	Foro incasso
SG-CL08R-205F	65 mm	79 mm	55 mm
SG-CL08R-310F	75 mm	84 mm	65 mm
SG-CL08R-415F	102 mm	97 mm	90 mm
SG-CL08R-430F	102 mm	108 mm	90 mm
SG-CL08R-530F	145 mm	116 mm	130 mm

DOWNLIGHT DA INCASSO

SG-D3

Downlight da incasso IP65 · foro 90, 125, 150 mm









Downlight tondo IP65 con sorgente arretrata e angolo di schermatura di 30°. Riflettore intercambiabile argento, nero trattato UV, bianco o nero; accessori frontali in vetro ottico, filtro a nido d'ape o vetro rigato. Fasci da 18° a 50°, resa cromatica 90, UGR < 19.

DATI TECNICI

Potenza	10, 15, 20, 25, 30, 35 W
Tensione LED	36 V
CRI	90
CCT	2700, 3000, 4000 K
Fascio	18°, 24°, 36°, 45° (50° per 30/35 W)
Angolo di schermatura	30°
UGR	< 19
Grado di protezione	IP65
Regolazione	ON-OFF, TRIAC, 1-10 V, DALI
Riflettori	argento, nero trattato UV, bianco, nero
Accessori	vetro ottico, filtro a nido d'ape, vetro rigato

DIMENSIONI

Potenza	Foro di incasso	Diametro	Altezza
10, 15 W	90 mm	100 mm	63 mm
20, 25 W	125 mm	136 mm	83 mm
30, 35 W	150 mm	160 mm	97 mm

DOWNLIGHT DA INCASSO

SG-D3

Configurazioni (segue)

CONFIGURAZIONI

Codice	Potenza	Tensione / corrente LED	CCT	Fascio	Flusso LED	Flusso apparecchio
SG-D3-A-310-Z	10 W	36 V / 250 mA	2700 K	18°	1145 lm	696 lm
SG-D3-A-310-Z	10 W	36 V / 250 mA	2700 K	24°	1145 lm	613 lm
SG-D3-A-310-Z	10 W	36 V / 250 mA	2700 K	36°	1145 lm	631 lm
SG-D3-A-310-Z	10 W	36 V / 250 mA	2700 K	45°	1145 lm	978 lm
SG-D3-A-310-Z	10 W	36 V / 250 mA	3000 K	18°	1198 lm	733 lm
SG-D3-A-310-Z	10 W	36 V / 250 mA	3000 K	24°	1198 lm	645 lm
SG-D3-A-310-Z	10 W	36 V / 250 mA	3000 K	36°	1198 lm	665 lm
SG-D3-A-310-Z	10 W	36 V / 250 mA	3000 K	45°	1198 lm	1029 lm
SG-D3-A-310-Z	10 W	36 V / 250 mA	4000 K	18°	1267 lm	784 lm
SG-D3-A-310-Z	10 W	36 V / 250 mA	4000 K	24°	1267 lm	690 lm
SG-D3-A-310-Z	10 W	36 V / 250 mA	4000 K	36°	1267 lm	712 lm
SG-D3-A-310-Z	10 W	36 V / 250 mA	4000 K	45°	1267 lm	1103 lm
SG-D3-A-315-Z	15 W	36 V / 350 mA	2700 K	18°	1604 lm	883 lm
SG-D3-A-315-Z	15 W	36 V / 350 mA	2700 K	24°	1604 lm	781 lm
SG-D3-A-315-Z	15 W	36 V / 350 mA	2700 K	36°	1604 lm	804 lm
SG-D3-A-315-Z	15 W	36 V / 350 mA	2700 K	45°	1604 lm	971 lm
SG-D3-A-315-Z	15 W	36 V / 350 mA	3000 K	18°	1678 lm	930 lm
SG-D3-A-315-Z	15 W	36 V / 350 mA	3000 K	24°	1678 lm	822 lm
SG-D3-A-315-Z	15 W	36 V / 350 mA	3000 K	36°	1678 lm	846 lm
SG-D3-A-315-Z	15 W	36 V / 350 mA	3000 K	45°	1678 lm	1022 lm
SG-D3-A-315-Z	15 W	36 V / 350 mA	4000 K	18°	1774 lm	996 lm
SG-D3-A-315-Z	15 W	36 V / 350 mA	4000 K	24°	1774 lm	880 lm
SG-D3-A-315-Z	15 W	36 V / 350 mA	4000 K	36°	1774 lm	905 lm
SG-D3-A-315-Z	15 W	36 V / 350 mA	4000 K	45°	1774 lm	1094 lm
SG-D3-A-310-H	10 W	36 V / 250 mA	2700 K	18°	1110 lm	696 lm
SG-D3-A-310-H	10 W	36 V / 250 mA	2700 K	24°	1110 lm	613 lm
SG-D3-A-310-H	10 W	36 V / 250 mA	2700 K	36°	1110 lm	631 lm
SG-D3-A-310-H	10 W	36 V / 250 mA	2700 K	45°	1110 lm	978 lm
SG-D3-A-310-H	10 W	36 V / 250 mA	3000 K	18°	1167 lm	733 lm
SG-D3-A-310-H	10 W	36 V / 250 mA	3000 K	24°	1167 lm	645 lm
SG-D3-A-310-H	10 W	36 V / 250 mA	3000 K	36°	1167 lm	665 lm
SG-D3-A-310-H	10 W	36 V / 250 mA	3000 K	45°	1167 lm	1029 lm
SG-D3-A-310-H	10 W	36 V / 250 mA	4000 K	18°	1260 lm	791 lm
SG-D3-A-310-H	10 W	36 V / 250 mA	4000 K	24°	1260 lm	697 lm
SG-D3-A-310-H	10 W	36 V / 250 mA	4000 K	36°	1260 lm	718 lm
SG-D3-A-310-H	10 W	36 V / 250 mA	4000 K	45°	1260 lm	1111 lm
SG-D3-A-315-H	15 W	36 V / 350 mA	2700 K	18°	1472 lm	883 lm

DOWNLIGHT DA INCASSO

SG-D3

Configurazioni (segue)

CONFIGURAZIONI

Codice	Potenza	Tensione / corrente LED	CCT	Fascio	Flusso LED	Flusso apparecchio
SG-D3-A-315-H	15 W	36 V / 350 mA	2700 K	24°	1472 lm	781 lm
SG-D3-A-315-H	15 W	36 V / 350 mA	2700 K	36°	1472 lm	804 lm
SG-D3-A-315-H	15 W	36 V / 350 mA	2700 K	45°	1472 lm	971 lm
SG-D3-A-315-H	15 W	36 V / 350 mA	3000 K	18°	1550 lm	930 lm
SG-D3-A-315-H	15 W	36 V / 350 mA	3000 K	24°	1550 lm	822 lm
SG-D3-A-315-H	15 W	36 V / 350 mA	3000 K	36°	1550 lm	846 lm
SG-D3-A-315-H	15 W	36 V / 350 mA	3000 K	45°	1550 lm	1022 lm
SG-D3-A-315-H	15 W	36 V / 350 mA	4000 K	18°	1674 lm	1005 lm
SG-D3-A-315-H	15 W	36 V / 350 mA	4000 K	24°	1674 lm	888 lm
SG-D3-A-315-H	15 W	36 V / 350 mA	4000 K	36°	1674 lm	914 lm
SG-D3-A-315-H	15 W	36 V / 350 mA	4000 K	45°	1674 lm	1104 lm
SG-D3-A-310-P	10 W	36 V / 250 mA	2700 K	18°	1110 lm	697 lm
SG-D3-A-310-P	10 W	36 V / 250 mA	2700 K	24°	1110 lm	613 lm
SG-D3-A-310-P	10 W	36 V / 250 mA	2700 K	36°	1110 lm	631 lm
SG-D3-A-310-P	10 W	36 V / 250 mA	2700 K	45°	1110 lm	978 lm
SG-D3-A-310-P	10 W	36 V / 250 mA	3000 K	18°	1167 lm	733 lm
SG-D3-A-310-P	10 W	36 V / 250 mA	3000 K	24°	1167 lm	645 lm
SG-D3-A-310-P	10 W	36 V / 250 mA	3000 K	36°	1167 lm	665 lm
SG-D3-A-310-P	10 W	36 V / 250 mA	3000 K	45°	1167 lm	1029 lm
SG-D3-A-310-P	10 W	36 V / 250 mA	4000 K	18°	1260 lm	791 lm
SG-D3-A-310-P	10 W	36 V / 250 mA	4000 K	24°	1260 lm	697 lm
SG-D3-A-310-P	10 W	36 V / 250 mA	4000 K	36°	1260 lm	718 lm
SG-D3-A-310-P	10 W	36 V / 250 mA	4000 K	45°	1260 lm	1111 lm
SG-D3-A-315-P	15 W	36 V / 350 mA	2700 K	18°	1472 lm	883 lm
SG-D3-A-315-P	15 W	36 V / 350 mA	2700 K	24°	1472 lm	781 lm
SG-D3-A-315-P	15 W	36 V / 350 mA	2700 K	36°	1472 lm	804 lm
SG-D3-A-315-P	15 W	36 V / 350 mA	2700 K	45°	1472 lm	971 lm
SG-D3-A-315-P	15 W	36 V / 350 mA	3000 K	18°	1550 lm	930 lm
SG-D3-A-315-P	15 W	36 V / 350 mA	3000 K	24°	1550 lm	822 lm
SG-D3-A-315-P	15 W	36 V / 350 mA	3000 K	36°	1550 lm	846 lm
SG-D3-A-315-P	15 W	36 V / 350 mA	3000 K	45°	1550 lm	1022 lm
SG-D3-A-315-P	15 W	36 V / 350 mA	4000 K	18°	1674 lm	1005 lm
SG-D3-A-315-P	15 W	36 V / 350 mA	4000 K	24°	1674 lm	888 lm
SG-D3-A-315-P	15 W	36 V / 350 mA	4000 K	36°	1674 lm	914 lm
SG-D3-A-315-P	15 W	36 V / 350 mA	4000 K	45°	1674 lm	1104 lm
SG-D3-A-420-Z	20 W	36 V / 500 mA	2700 K	18°	2487 lm	1584 lm
SG-D3-A-420-Z	20 W	36 V / 500 mA	2700 K	24°	2487 lm	1627 lm

DOWNLIGHT DA INCASSO

SG-D3

Configurazioni (segue)

CONFIGURAZIONI

Codice	Potenza	Tensione / corrente LED	CCT	Fascio	Flusso LED	Flusso apparecchio
SG-D3-A-420-Z	20 W	36 V / 500 mA	2700 K	36°	2487 lm	1632 lm
SG-D3-A-420-Z	20 W	36 V / 500 mA	2700 K	45°	2487 lm	1673 lm
SG-D3-A-420-Z	20 W	36 V / 500 mA	3000 K	18°	2600 lm	1668 lm
SG-D3-A-420-Z	20 W	36 V / 500 mA	3000 K	24°	2600 lm	1714 lm
SG-D3-A-420-Z	20 W	36 V / 500 mA	3000 K	36°	2600 lm	1718 lm
SG-D3-A-420-Z	20 W	36 V / 500 mA	3000 K	45°	2600 lm	1762 lm
SG-D3-A-420-Z	20 W	36 V / 500 mA	4000 K	18°	2751 lm	1784 lm
SG-D3-A-420-Z	20 W	36 V / 500 mA	4000 K	24°	2751 lm	1833 lm
SG-D3-A-420-Z	20 W	36 V / 500 mA	4000 K	36°	2751 lm	1839 lm
SG-D3-A-420-Z	20 W	36 V / 500 mA	4000 K	45°	2751 lm	1885 lm
SG-D3-A-425-Z	25 W	36 V / 600 mA	2700 K	18°	2859 lm	2041 lm
SG-D3-A-425-Z	25 W	36 V / 600 mA	2700 K	24°	2859 lm	2070 lm
SG-D3-A-425-Z	25 W	36 V / 600 mA	2700 K	36°	2859 lm	2031 lm
SG-D3-A-425-Z	25 W	36 V / 600 mA	2700 K	45°	2859 lm	2075 lm
SG-D3-A-425-Z	25 W	36 V / 600 mA	3000 K	18°	2989 lm	2148 lm
SG-D3-A-425-Z	25 W	36 V / 600 mA	3000 K	24°	2989 lm	2179 lm
SG-D3-A-425-Z	25 W	36 V / 600 mA	3000 K	36°	2989 lm	2138 lm
SG-D3-A-425-Z	25 W	36 V / 600 mA	3000 K	45°	2989 lm	2184 lm
SG-D3-A-425-Z	25 W	36 V / 600 mA	4000 K	18°	3163 lm	2299 lm
SG-D3-A-425-Z	25 W	36 V / 600 mA	4000 K	24°	3163 lm	2331 lm
SG-D3-A-425-Z	25 W	36 V / 600 mA	4000 K	36°	3163 lm	2287 lm
SG-D3-A-425-Z	25 W	36 V / 600 mA	4000 K	45°	3163 lm	2337 lm
SG-D3-A-420-H	20 W	36 V / 500 mA	2700 K	18°	2105 lm	1584 lm
SG-D3-A-420-H	20 W	36 V / 500 mA	2700 K	24°	2105 lm	1627 lm
SG-D3-A-420-H	20 W	36 V / 500 mA	2700 K	36°	2105 lm	1632 lm
SG-D3-A-420-H	20 W	36 V / 500 mA	2700 K	45°	2105 lm	1673 lm
SG-D3-A-420-H	20 W	36 V / 500 mA	3000 K	18°	2215 lm	1668 lm
SG-D3-A-420-H	20 W	36 V / 500 mA	3000 K	24°	2215 lm	1714 lm
SG-D3-A-420-H	20 W	36 V / 500 mA	3000 K	36°	2215 lm	1718 lm
SG-D3-A-420-H	20 W	36 V / 500 mA	3000 K	45°	2215 lm	1762 lm
SG-D3-A-420-H	20 W	36 V / 500 mA	4000 K	18°	2392 lm	1801 lm
SG-D3-A-420-H	20 W	36 V / 500 mA	4000 K	24°	2392 lm	1850 lm
SG-D3-A-420-H	20 W	36 V / 500 mA	4000 K	36°	2392 lm	1855 lm
SG-D3-A-420-H	20 W	36 V / 500 mA	4000 K	45°	2392 lm	1902 lm
SG-D3-A-425-H	25 W	36 V / 600 mA	2700 K	18°	2524 lm	2041 lm
SG-D3-A-425-H	25 W	36 V / 600 mA	2700 K	24°	2524 lm	2070 lm
SG-D3-A-425-H	25 W	36 V / 600 mA	2700 K	36°	2524 lm	2031 lm

DOWNLIGHT DA INCASSO

SG-D3

Configurazioni (segue)

CONFIGURAZIONI

Codice	Potenza	Tensione / corrente LED	CCT	Fascio	Flusso LED	Flusso apparecchio
SG-D3-A-425-H	25 W	36 V / 600 mA	2700 K	45°	2524 lm	2075 lm
SG-D3-A-425-H	25 W	36 V / 600 mA	3000 K	18°	2658 lm	2148 lm
SG-D3-A-425-H	25 W	36 V / 600 mA	3000 K	24°	2658 lm	2179 lm
SG-D3-A-425-H	25 W	36 V / 600 mA	3000 K	36°	2658 lm	2138 lm
SG-D3-A-425-H	25 W	36 V / 600 mA	3000 K	45°	2658 lm	2184 lm
SG-D3-A-425-H	25 W	36 V / 600 mA	4000 K	18°	2874 lm	2320 lm
SG-D3-A-425-H	25 W	36 V / 600 mA	4000 K	24°	2874 lm	2352 lm
SG-D3-A-425-H	25 W	36 V / 600 mA	4000 K	36°	2874 lm	2308 lm
SG-D3-A-425-H	25 W	36 V / 600 mA	4000 K	45°	2874 lm	2359 lm
SG-D3-A-530-Z	30 W	36 V / 700 mA	2700 K	18°	3406 lm	2372 lm
SG-D3-A-530-Z	30 W	36 V / 700 mA	2700 K	24°	3406 lm	2279 lm
SG-D3-A-530-Z	30 W	36 V / 700 mA	2700 K	36°	3406 lm	2514 lm
SG-D3-A-530-Z	30 W	36 V / 700 mA	2700 K	50°	3406 lm	2493 lm
SG-D3-A-530-Z	30 W	36 V / 700 mA	3000 K	18°	3562 lm	2498 lm
SG-D3-A-530-Z	30 W	36 V / 700 mA	3000 K	24°	3562 lm	2400 lm
SG-D3-A-530-Z	30 W	36 V / 700 mA	3000 K	36°	3562 lm	2647 lm
SG-D3-A-530-Z	30 W	36 V / 700 mA	3000 K	50°	3562 lm	2624 lm
SG-D3-A-530-Z	30 W	36 V / 700 mA	4000 K	18°	3767 lm	2673 lm
SG-D3-A-530-Z	30 W	36 V / 700 mA	4000 K	24°	3767 lm	2568 lm
SG-D3-A-530-Z	30 W	36 V / 700 mA	4000 K	36°	3767 lm	2832 lm
SG-D3-A-530-Z	30 W	36 V / 700 mA	4000 K	50°	3767 lm	2808 lm
SG-D3-A-535-Z	35 W	36 V / 900 mA	2700 K	18°	4353 lm	2865 lm
SG-D3-A-535-Z	35 W	36 V / 900 mA	2700 K	24°	4353 lm	2714 lm
SG-D3-A-535-Z	35 W	36 V / 900 mA	2700 K	36°	4353 lm	2975 lm
SG-D3-A-535-Z	35 W	36 V / 900 mA	2700 K	50°	4353 lm	2928 lm
SG-D3-A-535-Z	35 W	36 V / 900 mA	3000 K	18°	4551 lm	3015 lm
SG-D3-A-535-Z	35 W	36 V / 900 mA	3000 K	24°	4551 lm	2858 lm
SG-D3-A-535-Z	35 W	36 V / 900 mA	3000 K	36°	4551 lm	3133 lm
SG-D3-A-535-Z	35 W	36 V / 900 mA	3000 K	50°	4551 lm	3082 lm
SG-D3-A-535-Z	35 W	36 V / 900 mA	4000 K	18°	4814 lm	3226 lm
SG-D3-A-535-Z	35 W	36 V / 900 mA	4000 K	24°	4814 lm	3056 lm
SG-D3-A-535-Z	35 W	36 V / 900 mA	4000 K	36°	4814 lm	3352 lm
SG-D3-A-535-Z	35 W	36 V / 900 mA	4000 K	50°	4814 lm	3298 lm
SG-D3-A-530-H	30 W	36 V / 700 mA	2700 K	18°	3028 lm	2372 lm
SG-D3-A-530-H	30 W	36 V / 700 mA	2700 K	24°	3028 lm	2279 lm
SG-D3-A-530-H	30 W	36 V / 700 mA	2700 K	36°	3028 lm	2514 lm
SG-D3-A-530-H	30 W	36 V / 700 mA	2700 K	50°	3028 lm	2493 lm

DOWNLIGHT DA INCASSO

SG-D3

Configurazioni (segue)

CONFIGURAZIONI

Codice	Potenza	Tensione / corrente LED	CCT	Fascio	Flusso LED	Flusso apparecchio
SG-D3-A-530-H	30 W	36 V / 700 mA	3000 K	18°	3188 lm	2498 lm
SG-D3-A-530-H	30 W	36 V / 700 mA	3000 K	24°	3188 lm	2400 lm
SG-D3-A-530-H	30 W	36 V / 700 mA	3000 K	36°	3188 lm	2647 lm
SG-D3-A-530-H	30 W	36 V / 700 mA	3000 K	50°	3188 lm	2624 lm
SG-D3-A-530-H	30 W	36 V / 700 mA	4000 K	18°	3443 lm	2697 lm
SG-D3-A-530-H	30 W	36 V / 700 mA	4000 K	24°	3443 lm	2592 lm
SG-D3-A-530-H	30 W	36 V / 700 mA	4000 K	36°	3443 lm	2859 lm
SG-D3-A-530-H	30 W	36 V / 700 mA	4000 K	50°	3443 lm	2834 lm
SG-D3-A-535-H	35 W	36 V / 900 mA	2700 K	18°	3894 lm	2865 lm
SG-D3-A-535-H	35 W	36 V / 900 mA	2700 K	24°	3894 lm	2714 lm
SG-D3-A-535-H	35 W	36 V / 900 mA	2700 K	36°	3894 lm	2975 lm
SG-D3-A-535-H	35 W	36 V / 900 mA	2700 K	50°	3894 lm	2928 lm
SG-D3-A-535-H	35 W	36 V / 900 mA	3000 K	18°	4099 lm	3015 lm
SG-D3-A-535-H	35 W	36 V / 900 mA	3000 K	24°	4099 lm	2858 lm
SG-D3-A-535-H	35 W	36 V / 900 mA	3000 K	36°	4099 lm	3133 lm
SG-D3-A-535-H	35 W	36 V / 900 mA	3000 K	50°	4099 lm	3082 lm
SG-D3-A-535-H	35 W	36 V / 900 mA	4000 K	18°	4426 lm	3256 lm
SG-D3-A-535-H	35 W	36 V / 900 mA	4000 K	24°	4426 lm	3087 lm
SG-D3-A-535-H	35 W	36 V / 900 mA	4000 K	36°	4426 lm	3383 lm
SG-D3-A-535-H	35 W	36 V / 900 mA	4000 K	50°	4426 lm	3328 lm

Suffisso -P: versione con accessorio frontale (vetro o filtro).

DOWNLIGHT DA INCASSO

SG-DL02-D

Downlight quadrato da incasso · COB · 90°







Downlight quadrato con sorgente COB ad alta resa cromatica (Ra > 90) e riflettore bianco a luce diffusa. Dissipatore in alluminio pressofuso. Tre taglie per fori quadrati da 125 a 200 mm.

DATI TECNICI

Potenza	12, 15, 25, 30, 35 W
Tensione LED	36 V
CRI	90
CCT	2700, 3000, 4000 K (scheda riepilogativa: anche 3500 e 5000 K)
Fascio	90°
Grado di protezione	IP20
Regolazione	ON-OFF, TRIAC, 1-10 V, DALI
Finitura	bianco + grigio ferro

DIMENSIONI

Versione	Potenza	Foro di incasso	Lato	Altezza
SG-DL02-D-4	12, 15 W	125 x 125 mm	145 mm	45 mm
SG-DL02-D-6	15, 25, 30 W	165 x 165 mm	190 mm	58 mm
SG-DL02-D-8	25, 30, 35 W	200 x 200 mm	230 mm	62 mm

DOWNLIGHT DA INCASSO

SG-DL02-D

Configurazioni (segue)

CONFIGURAZIONI

Codice	Potenza	Tensione / corrente LED	CCT	Flusso LED	Flusso apparecchio
SG-DL02-D-412	12 W	36 V / 300 mA	2700 K	895 lm	652 lm
SG-DL02-D-412	12 W	36 V / 300 mA	3000 K	1490 lm	1088 lm
SG-DL02-D-412	12 W	36 V / 300 mA	4000 K	1788 lm	1305 lm
SG-DL02-D-415	15 W	36 V / 350 mA	2700 K	1043 lm	912 lm
SG-DL02-D-415	15 W	36 V / 350 mA	3000 K	1739 lm	1520 lm
SG-DL02-D-415	15 W	36 V / 350 mA	4000 K	2086 lm	1824 lm
SG-DL02-D-615	15 W	36 V / 350 mA	2700 K	1095 lm	1043 lm
SG-DL02-D-615	15 W	36 V / 350 mA	3000 K	1826 lm	1739 lm
SG-DL02-D-615	15 W	36 V / 350 mA	4000 K	2191 lm	2086 lm
SG-DL02-D-625	25 W	36 V / 600 mA	2700 K	3603 lm	1788 lm
SG-DL02-D-625	25 W	36 V / 600 mA	3000 K	3816 lm	2981 lm
SG-DL02-D-625	25 W	36 V / 600 mA	4000 K	4578 lm	3577 lm
SG-DL02-D-630	30 W	36 V / 700 mA	2700 K	2588 lm	2086 lm
SG-DL02-D-630	30 W	36 V / 700 mA	3000 K	4314 lm	3478 lm
SG-DL02-D-630	30 W	36 V / 700 mA	4000 K	5175 lm	4172 lm
SG-DL02-D-825	25 W	36 V / 600 mA	2700 K	2704 lm	2646 lm
SG-DL02-D-825	25 W	36 V / 600 mA	3000 K	2939 lm	2786 lm
SG-DL02-D-825	25 W	36 V / 600 mA	4000 K	3187 lm	2953 lm
SG-DL02-D-830	30 W	36 V / 700 mA	2700 K	3594 lm	3428 lm
SG-DL02-D-830	30 W	36 V / 700 mA	3000 K	3816 lm	3609 lm
SG-DL02-D-830	30 W	36 V / 700 mA	4000 K	4058 lm	3825 lm
SG-DL02-D-835	35 W	36 V / 850 mA	2700 K	4112 lm	3947 lm
SG-DL02-D-835	35 W	36 V / 850 mA	3000 K	4315 lm	4111 lm
SG-DL02-D-835	35 W	36 V / 850 mA	4000 K	4537 lm	4359 lm

DOWNLIGHT DA INCASSO

SG-DL03-D

Downlight tondo IP65 · SMD con diffusore · 90°







Downlight tondo da incasso con corpo e cornice in alluminio pressofuso, LED SMD e diffusore in PMMA trasparente per un fascio uniforme. Struttura interna solida e di facile installazione. Grado di protezione IP65. Quattro taglie da 3" a 8".

DATI TECNICI

Potenza	9, 15, 20, 30, 40, 50 W
Tensione LED	36 V
CRI	> 80
CCT	2700, 3000, 4000 K (scheda riepilogativa: anche 3500 e 5000 K)
Fascio	90°
Grado di protezione	IP65
Regolazione	ON-OFF, TRIAC, 1-10 V, DALI
Diffusore	PMMA
Finitura	bianco + grigio ferro

DIMENSIONI

Taglia	Potenza	Foro di incasso	Diametro	Altezza
3"	9 W	90 mm	103 mm	58 mm
4"	15, 20 W	125-135 mm	144 mm	71 mm
6"	20, 30, 40 W	160-175 mm	183 mm	80 mm
8"	30, 40, 50 W	200-215 mm	226 mm	96 mm

DOWNLIGHT DA INCASSO

SG-DL03-D

Configurazioni (segue)

CONFIGURAZIONI

Codice	Potenza	Tensione / corrente LED	CCT	Flusso LED	Flusso apparecchio
SG-DL03-D-309	9 W	36 V / 200 mA	2700 K	1314 lm	1022 lm
SG-DL03-D-309	9 W	36 V / 200 mA	3000 K	1377 lm	1071 lm
SG-DL03-D-309	9 W	36 V / 200 mA	4000 K	1463 lm	1111 lm
SG-DL03-D-415	15 W	36 V / 350 mA	2700 K	2191 lm	1789 lm
SG-DL03-D-415	15 W	36 V / 350 mA	3000 K	2294 lm	1873 lm
SG-DL03-D-415	15 W	36 V / 350 mA	4000 K	2381 lm	1944 lm
SG-DL03-D-420	20 W	36 V / 500 mA	2700 K	2921 lm	2629 lm
SG-DL03-D-420	20 W	36 V / 500 mA	3000 K	3059 lm	2753 lm
SG-DL03-D-420	20 W	36 V / 500 mA	4000 K	3174 lm	2777 lm
SG-DL03-D-620	20 W	36 V / 500 mA	2700 K	2921 lm	2555 lm
SG-DL03-D-620	20 W	36 V / 500 mA	3000 K	3059 lm	2676 lm
SG-DL03-D-620	20 W	36 V / 500 mA	4000 K	3174 lm	2857 lm
SG-DL03-D-630	30 W	36 V / 700 mA	2700 K	4382 lm	3578 lm
SG-DL03-D-630	30 W	36 V / 700 mA	3000 K	4589 lm	3747 lm
SG-DL03-D-630	30 W	36 V / 700 mA	4000 K	4761 lm	3888 lm
SG-DL03-D-640	40 W	36 V / 1000 mA	2700 K	5842 lm	5112 lm
SG-DL03-D-640	40 W	36 V / 1000 mA	3000 K	6118 lm	5353 lm
SG-DL03-D-640	40 W	36 V / 1000 mA	4000 K	6348 lm	5555 lm
SG-DL03-D-830	30 W	36 V / 700 mA	2700 K	4382 lm	3680 lm
SG-DL03-D-830	30 W	36 V / 700 mA	3000 K	4589 lm	3747 lm
SG-DL03-D-830	30 W	36 V / 700 mA	4000 K	4761 lm	3999 lm
SG-DL03-D-840	40 W	36 V / 1000 mA	2700 K	5842 lm	5258 lm
SG-DL03-D-840	40 W	36 V / 1000 mA	3000 K	6118 lm	5506 lm
SG-DL03-D-840	40 W	36 V / 1000 mA	4000 K	6348 lm	5713 lm
SG-DL03-D-850	50 W	36 V / 1200 mA	2700 K	7303 lm	6134 lm
SG-DL03-D-850	50 W	36 V / 1200 mA	3000 K	7648 lm	6424 lm
SG-DL03-D-850	50 W	36 V / 1200 mA	4000 K	7935 lm	6665 lm

DOWNLIGHT DA INCASSO

SG-DL03-R

Downlight tondo IP65 · COB con riflettore · 60°

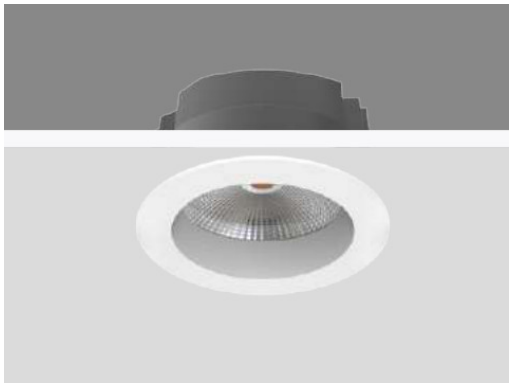



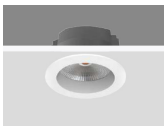

Versione con sorgente COB e riflettore della famiglia DL03: stesso corpo in alluminio pressofuso e stesse taglie, fascio da 60°. Grado di protezione IP65, resa cromatica 90.

DATI TECNICI

Potenza	9, 15, 20, 30, 40, 50 W
Tensione LED	36 V
CRI	90
CCT	2700, 3000, 4000 K (scheda riepilogativa: anche 3500 e 5000 K)
Fascio	60°
Grado di protezione	IP65
Regolazione	ON-OFF, TRIAC, 1-10 V, DALI
Finitura	bianco + grigio ferro

DIMENSIONI

Taglia	Potenza	Foro di incasso	Diametro	Altezza
3"	9 W	90 mm	103 mm	58 mm
4"	15, 20 W	125-135 mm	144 mm	71 mm
6"	20, 30, 40 W	160-175 mm	183 mm	80 mm
8"	30, 40, 50 W	200-215 mm	226 mm	96 mm

DOWNLIGHT DA INCASSO

SG-DL03-R

Configurazioni (segue)

CONFIGURAZIONI

Codice	Potenza	Tensione / corrente LED	CCT	Flusso LED	Flusso apparecchio
SG-DL03-R-309	9 W	36 V / 200 mA	2700 K	1049 lm	725 lm
SG-DL03-R-309	9 W	36 V / 200 mA	3000 K	1117 lm	764 lm
SG-DL03-R-309	9 W	36 V / 200 mA	4000 K	1185 lm	817 lm
SG-DL03-R-415	15 W	36 V / 350 mA	2700 K	1944 lm	1289 lm
SG-DL03-R-415	15 W	36 V / 350 mA	3000 K	2069 lm	1358 lm
SG-DL03-R-415	15 W	36 V / 350 mA	4000 K	2193 lm	1454 lm
SG-DL03-R-420	20 W	36 V / 500 mA	2700 K	2726 lm	1712 lm
SG-DL03-R-420	20 W	36 V / 500 mA	3000 K	2905 lm	1802 lm
SG-DL03-R-420	20 W	36 V / 500 mA	4000 K	3107 lm	1929 lm
SG-DL03-R-620	20 W	36 V / 500 mA	2700 K	2726 lm	1886 lm
SG-DL03-R-620	20 W	36 V / 500 mA	3000 K	2905 lm	1986 lm
SG-DL03-R-620	20 W	36 V / 500 mA	4000 K	3107 lm	2125 lm
SG-DL03-R-630	30 W	36 V / 700 mA	2700 K	3901 lm	2574 lm
SG-DL03-R-630	30 W	36 V / 700 mA	3000 K	4157 lm	2709 lm
SG-DL03-R-630	30 W	36 V / 700 mA	4000 K	4408 lm	2899 lm
SG-DL03-R-640	40 W	36 V / 1000 mA	2700 K	5510 lm	3613 lm
SG-DL03-R-640	40 W	36 V / 1000 mA	3000 K	5870 lm	3803 lm
SG-DL03-R-640	40 W	36 V / 1000 mA	4000 K	6242 lm	4069 lm
SG-DL03-R-830	30 W	36 V / 700 mA	2700 K	3901 lm	2536 lm
SG-DL03-R-830	30 W	36 V / 700 mA	3000 K	4157 lm	2669 lm
SG-DL03-R-830	30 W	36 V / 700 mA	4000 K	4408 lm	2855 lm
SG-DL03-R-840	40 W	36 V / 1000 mA	2700 K	5510 lm	3588 lm
SG-DL03-R-840	40 W	36 V / 1000 mA	3000 K	5870 lm	3757 lm
SG-DL03-R-840	40 W	36 V / 1000 mA	4000 K	6242 lm	4020 lm
SG-DL03-R-850	50 W	36 V / 1200 mA	2700 K	6477 lm	4554 lm
SG-DL03-R-850	50 W	36 V / 1200 mA	3000 K	6902 lm	4794 lm
SG-DL03-R-850	50 W	36 V / 1200 mA	4000 K	7421 lm	5130 lm

DOWNLIGHT DA INCASSO

SG-DL03-L2

Downlight tondo con riflettore metallizzato · 30-85°





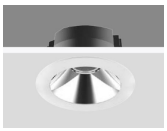

Versione della famiglia DL03 con riflettore metallizzato ad alta brillantezza e sorgente arretrata, angolo di schermatura 30°. Tre aperture di fascio per ogni modello, resa cromatica 90. Grado di protezione IP20.

DATI TECNICI

Potenza	9, 15, 20, 30, 40, 50 W
Tensione LED	36 V
CRI	90
CCT	2700, 3000, 4000 K (scheda riepilogativa: anche 3500 e 5000 K)
Fascio	30°, 45°, 75° (3"-4"); 30°, 45°, 80° (6"); 35°, 45°, 85° (8")
Angolo di schermatura	30°
Grado di protezione	IP20
Regolazione	ON-OFF, TRIAC, 1-10 V, DALI
Finitura	bianco + grigio ferro

DIMENSIONI

Taglia	Potenza	Foro di incasso	Diametro	Altezza
3"	9 W	90 mm	103 mm	51 mm
4"	15, 20 W	125-135 mm	144 mm	66 mm
6"	20, 30, 40 W	160-175 mm	183 mm	80 mm
8"	30, 40, 50 W	200-215 mm	226 mm	93 mm

DOWNLIGHT DA INCASSO

SG-DL03-L2

Configurazioni (segue)

CONFIGURAZIONI

Codice	Potenza	Tensione / corrente LED	CCT	Fascio	Flusso LED	Flusso apparecchio
SG-DL03-L2-309	9 W	36 V / 200 mA	2700 K	30°	1049 lm	726 lm
SG-DL03-L2-309	9 W	36 V / 200 mA	2700 K	45°	1049 lm	757 lm
SG-DL03-L2-309	9 W	36 V / 200 mA	2700 K	75°	1049 lm	718 lm
SG-DL03-L2-309	9 W	36 V / 200 mA	3000 K	30°	1117 lm	764 lm
SG-DL03-L2-309	9 W	36 V / 200 mA	3000 K	45°	1117 lm	797 lm
SG-DL03-L2-309	9 W	36 V / 200 mA	3000 K	75°	1117 lm	756 lm
SG-DL03-L2-309	9 W	36 V / 200 mA	4000 K	30°	1185 lm	817 lm
SG-DL03-L2-309	9 W	36 V / 200 mA	4000 K	45°	1185 lm	852 lm
SG-DL03-L2-309	9 W	36 V / 200 mA	4000 K	75°	1185 lm	808 lm
SG-DL03-L2-415	15 W	36 V / 350 mA	2700 K	30°	1944 lm	1239 lm
SG-DL03-L2-415	15 W	36 V / 350 mA	2700 K	45°	1944 lm	1303 lm
SG-DL03-L2-415	15 W	36 V / 350 mA	2700 K	75°	1944 lm	1280 lm
SG-DL03-L2-415	15 W	36 V / 350 mA	3000 K	30°	2059 lm	1304 lm
SG-DL03-L2-415	15 W	36 V / 350 mA	3000 K	45°	2059 lm	1372 lm
SG-DL03-L2-415	15 W	36 V / 350 mA	3000 K	75°	2059 lm	1348 lm
SG-DL03-L2-415	15 W	36 V / 350 mA	4000 K	30°	2193 lm	1395 lm
SG-DL03-L2-415	15 W	36 V / 350 mA	4000 K	45°	2193 lm	1467 lm
SG-DL03-L2-415	15 W	36 V / 350 mA	4000 K	75°	2193 lm	1442 lm
SG-DL03-L2-420	20 W	36 V / 500 mA	2700 K	30°	2726 lm	1647 lm
SG-DL03-L2-420	20 W	36 V / 500 mA	2700 K	45°	2726 lm	1772 lm
SG-DL03-L2-420	20 W	36 V / 500 mA	2700 K	75°	2726 lm	1715 lm
SG-DL03-L2-420	20 W	36 V / 500 mA	3000 K	30°	2905 lm	1733 lm
SG-DL03-L2-420	20 W	36 V / 500 mA	3000 K	45°	2905 lm	1865 lm
SG-DL03-L2-420	20 W	36 V / 500 mA	3000 K	75°	2905 lm	1806 lm
SG-DL03-L2-420	20 W	36 V / 500 mA	4000 K	30°	3107 lm	1854 lm
SG-DL03-L2-420	20 W	36 V / 500 mA	4000 K	45°	3107 lm	1995 lm
SG-DL03-L2-420	20 W	36 V / 500 mA	4000 K	75°	3107 lm	1930 lm
SG-DL03-L2-620	20 W	36 V / 500 mA	2700 K	30°	2726 lm	1856 lm
SG-DL03-L2-620	20 W	36 V / 500 mA	2700 K	45°	2726 lm	1935 lm
SG-DL03-L2-620	20 W	36 V / 500 mA	2700 K	80°	2726 lm	1885 lm
SG-DL03-L2-620	20 W	36 V / 500 mA	3000 K	30°	2905 lm	1954 lm
SG-DL03-L2-620	20 W	36 V / 500 mA	3000 K	45°	2905 lm	2038 lm
SG-DL03-L2-620	20 W	36 V / 500 mA	3000 K	80°	2905 lm	1984 lm
SG-DL03-L2-620	20 W	36 V / 500 mA	4000 K	30°	3107 lm	2091 lm
SG-DL03-L2-620	20 W	36 V / 500 mA	4000 K	45°	3107 lm	2180 lm
SG-DL03-L2-620	20 W	36 V / 500 mA	4000 K	80°	3107 lm	2123 lm
SG-DL03-L2-630	30 W	36 V / 700 mA	2700 K	30°	3901 lm	2446 lm
SG-DL03-L2-630	30 W	36 V / 700 mA	2700 K	45°	3901 lm	2556 lm

DOWNLIGHT DA INCASSO

SG-DL03-L2

Configurazioni (segue)

CONFIGURAZIONI

Codice	Potenza	Tensione / corrente LED	CCT	Fascio	Flusso LED	Flusso apparecchio
SG-DL03-L2-630	30 W	36 V / 700 mA	2700 K	80°	3901 lm	2474 lm
SG-DL03-L2-630	30 W	36 V / 700 mA	3000 K	30°	4157 lm	2575 lm
SG-DL03-L2-630	30 W	36 V / 700 mA	3000 K	45°	4157 lm	2691 lm
SG-DL03-L2-630	30 W	36 V / 700 mA	3000 K	80°	4157 lm	2604 lm
SG-DL03-L2-630	30 W	36 V / 700 mA	4000 K	30°	4408 lm	2755 lm
SG-DL03-L2-630	30 W	36 V / 700 mA	4000 K	45°	4408 lm	2880 lm
SG-DL03-L2-630	30 W	36 V / 700 mA	4000 K	80°	4408 lm	2785 lm
SG-DL03-L2-640	40 W	36 V / 1000 mA	2700 K	30°	5510 lm	3490 lm
SG-DL03-L2-640	40 W	36 V / 1000 mA	2700 K	45°	5510 lm	3654 lm
SG-DL03-L2-640	40 W	36 V / 1000 mA	2700 K	80°	5510 lm	3557 lm
SG-DL03-L2-640	40 W	36 V / 1000 mA	3000 K	30°	5870 lm	3674 lm
SG-DL03-L2-640	40 W	36 V / 1000 mA	3000 K	45°	5870 lm	3846 lm
SG-DL03-L2-640	40 W	36 V / 1000 mA	3000 K	80°	5870 lm	3744 lm
SG-DL03-L2-640	40 W	36 V / 1000 mA	4000 K	30°	6242 lm	3932 lm
SG-DL03-L2-640	40 W	36 V / 1000 mA	4000 K	45°	6242 lm	4115 lm
SG-DL03-L2-640	40 W	36 V / 1000 mA	4000 K	80°	6242 lm	4007 lm
SG-DL03-L2-830	30 W	36 V / 700 mA	2700 K	30°	3901 lm	2455 lm
SG-DL03-L2-830	30 W	36 V / 700 mA	2700 K	45°	3901 lm	2573 lm
SG-DL03-L2-830	30 W	36 V / 700 mA	2700 K	80°	3901 lm	2483 lm
SG-DL03-L2-830	30 W	36 V / 700 mA	3000 K	30°	4147 lm	2585 lm
SG-DL03-L2-830	30 W	36 V / 700 mA	3000 K	45°	4147 lm	2708 lm
SG-DL03-L2-830	30 W	36 V / 700 mA	3000 K	80°	4147 lm	2614 lm
SG-DL03-L2-830	30 W	36 V / 700 mA	4000 K	30°	4408 lm	2766 lm
SG-DL03-L2-830	30 W	36 V / 700 mA	4000 K	45°	4408 lm	2898 lm
SG-DL03-L2-830	30 W	36 V / 700 mA	4000 K	80°	4408 lm	2797 lm
SG-DL03-L2-840	40 W	36 V / 1000 mA	2700 K	35°	5510 lm	3619 lm
SG-DL03-L2-840	40 W	36 V / 1000 mA	2700 K	45°	5510 lm	3690 lm
SG-DL03-L2-840	40 W	36 V / 1000 mA	2700 K	85°	5510 lm	3574 lm
SG-DL03-L2-840	40 W	36 V / 1000 mA	3000 K	35°	5870 lm	3810 lm
SG-DL03-L2-840	40 W	36 V / 1000 mA	3000 K	45°	5870 lm	3885 lm
SG-DL03-L2-840	40 W	36 V / 1000 mA	3000 K	85°	5870 lm	3763 lm
SG-DL03-L2-840	40 W	36 V / 1000 mA	4000 K	35°	6242 lm	4077 lm
SG-DL03-L2-840	40 W	36 V / 1000 mA	4000 K	45°	6242 lm	4156 lm
SG-DL03-L2-840	40 W	36 V / 1000 mA	4000 K	85°	6242 lm	4026 lm
SG-DL03-L2-850	50 W	36 V / 1200 mA	2700 K	35°	6477 lm	4422 lm
SG-DL03-L2-850	50 W	36 V / 1200 mA	2700 K	45°	6477 lm	4603 lm
SG-DL03-L2-850	50 W	36 V / 1200 mA	2700 K	85°	6477 lm	4497 lm
SG-DL03-L2-850	50 W	36 V / 1200 mA	3000 K	35°	6902 lm	4655 lm

DOWNLIGHT DA INCASSO

SG-DL03-L2

Configurazioni (segue)

CONFIGURAZIONI

Codice	Potenza	Tensione / corrente LED	CCT	Fascio	Flusso LED	Flusso apparecchio
SG-DL03-L2-850	50 W	36 V / 1200 mA	3000 K	45°	6902 lm	4846 lm
SG-DL03-L2-850	50 W	36 V / 1200 mA	3000 K	85°	6902 lm	4733 lm
SG-DL03-L2-850	50 W	36 V / 1200 mA	4000 K	35°	7421 lm	4981 lm
SG-DL03-L2-850	50 W	36 V / 1200 mA	4000 K	45°	7421 lm	5185 lm
SG-DL03-L2-850	50 W	36 V / 1200 mA	4000 K	85°	7421 lm	5065 lm

DOWNLIGHT DA INCASSO

SG-DL03-L

Downlight tondo IP44 · UGR < 19



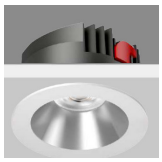

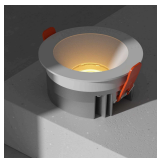



Downlight tondo da incasso con riflettore profondo e molle di fissaggio, grado di protezione IP44 e UGR < 19. Quattro taglie per fori da 90 a 215 mm.

DATI TECNICI

Potenza	9, 15, 20, 30, 40, 50 W
UGR	< 19
Grado di protezione	IP44

MODELLI

Codice	Potenza	Foro di incasso	Diametro	Altezza
SG-DL03-L-3	9 W	90 mm	103 mm	51 mm
SG-DL03-L-4	15, 20 W	125-135 mm	144 mm	66 mm
SG-DL03-L-6	20, 30, 40 W	160-175 mm	183 mm	80 mm
SG-DL03-L-8	30, 40, 50 W	200-215 mm	226 mm	93 mm

VERSIONI

Versione	Potenza	Dimensioni (mm)	Foro (mm)	Fasci
SG-DL03-L-3	9 W	Ø 103 × H 51	Ø 90	24° / 36° / 60°
SG-DL03-L-4	15 / 20 W	Ø 144 × H 66	Ø 125-135	22° / 28° / 36° / 60°
SG-DL03-L-6	20 / 30 / 40 W	Ø 183 × H 80	Ø 160-175	18° / 24° / 36° / 60°
SG-DL03-L-8	30 / 40 / 50 W	Ø 226 × H 93	Ø 200-215	18° / 24° / 36° / 60°

DOWNLIGHT DA INCASSO

SG-DL03-L

Configurazioni (segue)

DATI FOTOMETRICI

Codice	Potenza	Corrente	CCT	Fasci	Flusso LED	Flusso apparecchio (per fascio)
SG-DL03-L-309	9 W	250 mA	2700 K	24° / 36° / 60°	1049 lm	876 / 840 / 827 lm
SG-DL03-L-309	9 W	250 mA	3000 K	24° / 36° / 60°	1117 lm	923 / 884 / 871 lm
SG-DL03-L-309	9 W	250 mA	4000 K	24° / 36° / 60°	1185 lm	988 / 945 / 928 lm
SG-DL03-L-415	15 W	350 mA	2700 K	22° / 28° / 36° / 60°	1944 lm	– / 1408 / 1224 / 1310 lm
SG-DL03-L-415	15 W	350 mA	3000 K	22° / 28° / 36° / 60°	2069 lm	1444 / 1482 / 1289 / 1379 lm
SG-DL03-L-415	15 W	350 mA	4000 K	22° / 28° / 36° / 60°	2193 lm	1544 / 1586 / 1379 / 1474 lm
SG-DL03-L-420	20 W	500 mA	2700 K	22° / 28° / 36° / 60°	2726 lm	1818 / 1865 / 1641 / 1762 lm
SG-DL03-L-420	20 W	500 mA	3000 K	22° / 28° / 36° / 60°	2905 lm	1915 / 1964 / 1728 / 1855 lm
SG-DL03-L-420	20 W	500 mA	4000 K	22° / 28° / 36° / 60°	3107 lm	2048 / 2105 / 1849 / 1984 lm
SG-DL03-L-620	20 W	500 mA	2700 K	18° / 24° / 36° / 60°	2726 lm	2091 / 2073 / 2098 / 1918 lm
SG-DL03-L-620	20 W	500 mA	3000 K	18° / 24° / 36° / 60°	2905 lm	2201 / 2183 / 2208 / 2019 lm
SG-DL03-L-620	20 W	500 mA	4000 K	18° / 24° / 36° / 60°	3107 lm	2354 / 2335 / 2362 / 2160 lm
SG-DL03-L-630	30 W	700 mA	2700 K	18° / 24° / 36° / 60°	3901 lm	2745 / 2707 / 2721 / 2513 lm
SG-DL03-L-630	30 W	700 mA	3000 K	18° / 24° / 36° / 60°	4158 lm	2890 / 2850 / 2865 / 2646 lm
SG-DL03-L-630	30 W	700 mA	4000 K	18° / 24° / 36° / 60°	4407 lm	3091 / 3049 / 3065 / 2831 lm
SG-DL03-L-640	40 W	1000 mA	2700 K	18° / 24° / 36° / 60°	5717 lm	4143 / 4156 / 4237 / 3817 lm
SG-DL03-L-640	40 W	1000 mA	3000 K	18° / 24° / 36° / 60°	6751 lm	4362 / 4376 / 4460 / 4018 lm
SG-DL03-L-640	40 W	1000 mA	4000 K	18° / 24° / 36° / 60°	6242 lm	4667 / 4682 / 4771 / 4299 lm
SG-DL03-L-830	30 W	700 mA	2700 K	18° / 24° / 36° / 60°	3901 lm	2929 / 2998 / 2972 / 2939 lm
SG-DL03-L-830	30 W	700 mA	3000 K	18° / 24° / 36° / 60°	4157 lm	3094 / 3157 / 3128 / 3095 lm
SG-DL03-L-830	30 W	700 mA	4000 K	18° / 24° / 36° / 60°	4408 lm	3299 / 3378 / 3347 / 3319 lm
SG-DL03-L-840	40 W	1000 mA	2700 K	18° / 24° / 36° / 60°	5717 lm	4325 / 4298 / 4254 / 4217 lm
SG-DL03-L-840	40 W	1000 mA	3000 K	18° / 24° / 36° / 60°	5870 lm	4552 / 4524 / 4478 / 4440 lm
SG-DL03-L-840	40 W	1000 mA	4000 K	18° / 24° / 36° / 60°	6242 lm	4870 / 4840 / 4791 / 4751 lm
SG-DL03-L-850	50 W	1200 mA	2700 K	18° / 24° / 36° / 60°	6477 lm	4971 / 4962 / 4948 / 4896 lm
SG-DL03-L-850	50 W	1200 mA	3000 K	18° / 24° / 36° / 60°	6902 lm	5234 / 5224 / 5210 / 5154 lm
SG-DL03-L-850	50 W	1200 mA	4000 K	18° / 24° / 36° / 60°	7421 lm	5602 / 5590 / 5574 / 5514 lm

DOWNLIGHT DA INCASSO

DL15-A

Downlight da incasso a pannello · 5-30 W







Downlight da incasso tondo a luce diffusa, con sorgente LED SMD e pannello in acrilico di trasmittanza dichiarata fino al 93 %. Il corpo in alluminio pressofuso con alette dissipa il calore del chip. Cinque taglie con foro da 70 a 190 mm, schermo a filo della cornice e fascio di 90°.

DATI TECNICI

Potenza	5-30 W
Tensione LED	36 V
Sorgente	LED SMD
CRI	90 (tabelle); > 90 (scheda riassuntiva)
CCT	2700 K, 3000 K, 4000 K
Fascio	90°
Diffusore	Acrilico, trasmittanza fino al 93 %
Grado di protezione	IP20
Regolazione	ON-OFF, TRIAC, 1-10 V, DALI
Finitura	Bianco con dissipatore grigio ferro
Fasci	90°

CARATTERISTICHE

- Luce diffusa e uniforme, schermo a filo cornice
- Corpo in alluminio pressofuso con alette di dissipazione
- Cinque diametri di foro da 70 a 190 mm

APPLICAZIONI

Uffici · Scuole · Residenziale · Spazi comuni

VERSIONI

Versione	Potenza	Dimensioni (mm)	Foro (mm)
SG-DL15-A-2	5 / 7 W	Ø 85 × H 32	Ø 70
SG-DL15-A-3	7 / 9 / 12 W	Ø 104 × H 25,8	Ø 88,5-90
SG-DL15-A-4	12 / 15 W	Ø 140 × H 27,5	Ø 123-125
SG-DL15-A-6	12 / 15 / 20 / 23 W	Ø 180 × H 28,8	Ø 158-160
SG-DL15-A-8	20 / 23 / 30 W	Ø 220 × H 46	Ø 188-190

DOWNLIGHT DA INCASSO

DL15-A

Configurazioni (segue)

DATI FOTOMETRICI

Codice	Potenza	Corrente	CCT	Flusso LED	Flusso apparecchio (per fascio)
SG-DL15-A-205	5 W	120 mA	2700 K	667 lm	560 lm
SG-DL15-A-205	5 W	120 mA	3000 K	702 lm	589 lm
SG-DL15-A-205	5 W	120 mA	4000 K	730 lm	613 lm
SG-DL15-A-207	7 W	150 mA	2700 K	934 lm	690 lm
SG-DL15-A-207	7 W	150 mA	3000 K	982 lm	726 lm
SG-DL15-A-207	7 W	150 mA	4000 K	1022 lm	756 lm
SG-DL15-A-307	7 W	150 mA	2700 K	934 lm	700 lm
SG-DL15-A-307	7 W	150 mA	3000 K	982 lm	736 lm
SG-DL15-A-307	7 W	150 mA	4000 K	1022 lm	767 lm
SG-DL15-A-309	9 W	250 mA	2700 K	1201 lm	1167 lm
SG-DL15-A-309	9 W	250 mA	3000 K	1263 lm	1227 lm
SG-DL15-A-309	9 W	250 mA	4000 K	1314 lm	1278 lm
SG-DL15-A-312	12 W	300 mA	2700 K	1601 lm	1401 lm
SG-DL15-A-312	12 W	300 mA	3000 K	1684 lm	1473 lm
SG-DL15-A-312	12 W	300 mA	4000 K	1753 lm	1533 lm
SG-DL15-A-412	12 W	300 mA	2700 K	1601 lm	1441 lm
SG-DL15-A-412	12 W	300 mA	3000 K	1684 lm	1516 lm
SG-DL15-A-412	12 W	300 mA	4000 K	1753 lm	1578 lm
SG-DL15-A-415	15 W	350 mA	2700 K	2001 lm	1634 lm
SG-DL15-A-415	15 W	350 mA	3000 K	2105 lm	1719 lm
SG-DL15-A-415	15 W	350 mA	4000 K	2191 lm	1789 lm
SG-DL15-A-612	12 W	300 mA	2700 K	1601 lm	1480 lm
SG-DL15-A-612	12 W	300 mA	3000 K	1684 lm	1557 lm
SG-DL15-A-612	12 W	300 mA	4000 K	1753 lm	1622 lm
SG-DL15-A-615	15 W	350 mA	2700 K	2001 lm	1883 lm
SG-DL15-A-615	15 W	350 mA	3000 K	2105 lm	1809 lm
SG-DL15-A-615	15 W	350 mA	4000 K	2191 lm	1840 lm
SG-DL15-A-620	20 W	500 mA	2700 K	2668 lm	2335 lm
SG-DL15-A-620	20 W	500 mA	3000 K	2806 lm	2455 lm
SG-DL15-A-620	20 W	500 mA	4000 K	2921 lm	2555 lm
SG-DL15-A-623	23 W	600 mA	2700 K	3068 lm	2801 lm
SG-DL15-A-623	23 W	600 mA	3000 K	3227 lm	2946 lm
SG-DL15-A-623	23 W	600 mA	4000 K	3359 lm	3067 lm
SG-DL15-A-820	20 W	500 mA	2700 K	2668 lm	2401 lm
SG-DL15-A-820	20 W	500 mA	3000 K	2806 lm	2525 lm
SG-DL15-A-820	20 W	500 mA	4000 K	2921 lm	2629 lm
SG-DL15-A-823	23 W	600 mA	2700 K	3068 lm	2881 lm
SG-DL15-A-823	23 W	600 mA	3000 K	3227 lm	3030 lm

DOWNLIGHT DA INCASSO

DL15-A

Configurazioni (segue)

DATI FOTOMETRICI

Codice	Potenza	Corrente	CCT	Flusso LED	Flusso apparecchio (per fascio)
SG-DL15-A-823	23 W	600 mA	4000 K	3359 lm	3154 lm
SG-DL15-A-830	30 W	700 mA	2700 K	4002 lm	3268 lm
SG-DL15-A-830	30 W	700 mA	3000 K	4209 lm	3437 lm
SG-DL15-A-830	30 W	700 mA	4000 K	4382 lm	3578 lm

DOWNLIGHT DA INCASSO

DL15-B

Downlight da incasso a pannello arretrato · 5-30 W







Variante del downlight DL15 con pannello diffusore arretrato rispetto alla cornice, per una luce diffusa con minore luminanza laterale. Corpo in alluminio pressofuso con alette, cinque taglie con foro da 70 a 190 mm e fascio di 90°.

DATI TECNICI

Potenza	5-30 W
Tensione LED	36 V
Sorgente	LED SMD
CRI	90 (tabelle); > 80 (scheda riassuntiva)
CCT	2700 K, 3000 K, 4000 K
Fascio	90°
Grado di protezione	IP20
Regolazione	ON-OFF, TRIAC, 1-10 V, DALI
Finitura	Bianco con dissipatore grigio ferro
Fasci	90°

CARATTERISTICHE

- Pannello arretrato nella cornice
- Corpo in alluminio pressofuso con alette di dissipazione
- Cinque diametri di foro da 70 a 190 mm

APPLICAZIONI

Uffici · Scuole · Residenziale · Spazi comuni

VERSIONI

Versione	Potenza	Dimensioni (mm)	Foro (mm)
SG-DL15-B-2	5 / 7 W	Ø 90 × H 37	Ø 70
SG-DL15-B-3	7 / 9 / 12 W	Ø 104 × H 36,3	Ø 88,5-90
SG-DL15-B-4	12 / 15 W	Ø 140 × H 38,3	Ø 123-125
SG-DL15-B-6	12 / 15 / 20 / 23 W	Ø 180 × H 41,3	Ø 158-160
SG-DL15-B-8	20 / 23 / 30 W	Ø 220 × H 63	Ø 188-190

DOWNLIGHT DA INCASSO

DL15-B

Configurazioni (segue)

DATI FOTOMETRICI

Codice	Potenza	Corrente	CCT	Flusso LED	Flusso apparecchio (per fascio)
SG-DL15-B-205	5 W	120 mA	2700 K	667 lm	472 lm
SG-DL15-B-205	5 W	120 mA	3000 K	702 lm	496 lm
SG-DL15-B-205	5 W	120 mA	4000 K	730 lm	517 lm
SG-DL15-B-207	7 W	150 mA	2700 K	934 lm	582 lm
SG-DL15-B-207	7 W	150 mA	3000 K	982 lm	613 lm
SG-DL15-B-207	7 W	150 mA	4000 K	1022 lm	637 lm
SG-DL15-B-307	7 W	150 mA	2700 K	944 lm	680 lm
SG-DL15-B-307	7 W	150 mA	3000 K	982 lm	714 lm
SG-DL15-B-307	7 W	150 mA	4000 K	1022 lm	744 lm
SG-DL15-B-309	9 W	250 mA	2700 K	–	1132 lm
SG-DL15-B-309	9 W	250 mA	3000 K	1263 lm	1189 lm
SG-DL15-B-309	9 W	250 mA	4000 K	1314 lm	1240 lm
SG-DL15-B-312	12 W	300 mA	2700 K	1601 lm	1358 lm
SG-DL15-B-312	12 W	300 mA	3000 K	1683 lm	1428 lm
SG-DL15-B-312	12 W	300 mA	4000 K	1753 lm	1487 lm
SG-DL15-B-412	12 W	300 mA	2700 K	1601 lm	1397 lm
SG-DL15-B-412	12 W	300 mA	3000 K	1684 lm	1470 lm
SG-DL15-B-412	12 W	300 mA	4000 K	1753 lm	1531 lm
SG-DL15-B-415	15 W	350 mA	2700 K	2001 lm	1585 lm
SG-DL15-B-415	15 W	350 mA	3000 K	2105 lm	1668 lm
SG-DL15-B-415	15 W	350 mA	4000 K	2191 lm	1735 lm
SG-DL15-B-612	12 W	300 mA	2700 K	1601 lm	1435 lm
SG-DL15-B-612	12 W	300 mA	3000 K	1684 lm	1510 lm
SG-DL15-B-612	12 W	300 mA	4000 K	1753 lm	1573 lm
SG-DL15-B-615	15 W	350 mA	2700 K	2001 lm	1631 lm
SG-DL15-B-615	15 W	350 mA	3000 K	2105 lm	1715 lm
SG-DL15-B-615	15 W	350 mA	4000 K	2191 lm	1785 lm
SG-DL15-B-620	20 W	500 mA	2700 K	2668 lm	2264 lm
SG-DL15-B-620	20 W	500 mA	3000 K	2806 lm	2382 lm
SG-DL15-B-620	20 W	500 mA	4000 K	2921 lm	2478 lm
SG-DL15-B-623	23 W	600 mA	2700 K	3068 lm	2717 lm
SG-DL15-B-623	23 W	600 mA	3000 K	3227 lm	2858 lm
SG-DL15-B-623	23 W	600 mA	4000 K	3360 lm	2975 lm
SG-DL15-B-820	20 W	500 mA	2700 K	2668 lm	2329 lm
SG-DL15-B-820	20 W	500 mA	3000 K	2806 lm	2450 lm
SG-DL15-B-820	20 W	500 mA	4000 K	2921 lm	2550 lm
SG-DL15-B-823	23 W	600 mA	2700 K	3068 lm	2795 lm
SG-DL15-B-823	23 W	600 mA	3000 K	3227 lm	2939 lm

DOWNLIGHT DA INCASSO

DL15-B

Configurazioni (segue)

DATI FOTOMETRICI

Codice	Potenza	Corrente	CCT	Flusso LED	Flusso apparecchio (per fascio)
SG-DL15-B-823	23 W	600 mA	4000 K	3360 lm	3060 lm
SG-DL15-B-830	30 W	800 mA	2700 K	4002 lm	3171 lm
SG-DL15-B-830	30 W	800 mA	3000 K	4209 lm	3334 lm
SG-DL15-B-830	30 W	800 mA	4000 K	4382 lm	3471 lm

DOWNLIGHT DA INCASSO

DL16-A

Downlight quadrato da incasso a pannello · 7-23 W







Downlight quadrato da incasso a luce diffusa, con sorgente LED SMD e pannello in acrilico a filo cornice. Corpo in alluminio pressofuso con alette dissipanti e molle di fissaggio. Tre taglie con foro quadrato da 90 a 160 mm.

DATI TECNICI

Potenza	7-23 W
Tensione LED	36 V
Sorgente	LED SMD
CRI	90 (tabelle); > 80 (scheda riassuntiva)
CCT	2700 K, 3000 K, 4000 K
Fascio	90°
Diffusore	Acrilico, trasmittanza fino al 93 %
Grado di protezione	IP20
Regolazione	ON-OFF, TRIAC, 1-10 V, DALI
Finitura	Bianco con dissipatore grigio ferro
Fasci	90°

CARATTERISTICHE

- Forma quadrata per controsoffitti a doghe e pannelli
- Schermo diffusore a filo cornice
- Corpo in alluminio pressofuso

APPLICAZIONI

Uffici · Retail · Residenziale

VERSIONI

Versione	Potenza	Dimensioni (mm)	Foro (mm)
SG-DL16-A-3	7 / 9 / 12 W	104 × 104 × H 25,7	90 × 90
SG-DL16-A-4	12 / 15 W	140 × 140 × H 27,8	125 × 125
SG-DL16-A-6	15 / 20 / 23 W	180 × 180 × H 28,8	160 × 160

DOWNLIGHT DA INCASSO

DL16-A

Configurazioni (segue)

DATI FOTOMETRICI

Codice	Potenza	Corrente	CCT	Flusso LED	Flusso apparecchio (per fascio)
SG-DL16-A-307	7 W	150 mA	2700 K	934 lm	680 lm
SG-DL16-A-307	7 W	150 mA	3000 K	982 lm	714 lm
SG-DL16-A-307	7 W	150 mA	4000 K	1022 lm	743 lm
SG-DL16-A-309	9 W	200 mA	2700 K	1201 lm	1132 lm
SG-DL16-A-309	9 W	200 mA	3000 K	1263 lm	1190 lm
SG-DL16-A-309	9 W	200 mA	4000 K	1314 lm	1240 lm
SG-DL16-A-312	12 W	300 mA	2700 K	1601 lm	1358 lm
SG-DL16-A-312	12 W	300 mA	3000 K	1684 lm	1428 lm
SG-DL16-A-312	12 W	300 mA	4000 K	1753 lm	1487 lm
SG-DL16-A-412	12 W	300 mA	2700 K	1601 lm	1484 lm
SG-DL16-A-412	12 W	300 mA	3000 K	1684 lm	1561 lm
SG-DL16-A-412	12 W	300 mA	4000 K	1753 lm	1625 lm
SG-DL16-A-415	15 W	350 mA	2700 K	2001 lm	1683 lm
SG-DL16-A-415	15 W	350 mA	3000 K	2105 lm	1770 lm
SG-DL16-A-415	15 W	350 mA	4000 K	2191 lm	1843 lm
SG-DL16-A-615	15 W	350 mA	2700 K	2001 lm	1732 lm
SG-DL16-A-615	15 W	350 mA	3000 K	2105 lm	1820 lm
SG-DL16-A-615	15 W	350 mA	4000 K	2191 lm	1895 lm
SG-DL16-A-620	20 W	500 mA	2700 K	2668 lm	2405 lm
SG-DL16-A-620	20 W	500 mA	3000 K	2806 lm	2529 lm
SG-DL16-A-620	20 W	500 mA	4000 K	–	2632 lm
SG-DL16-A-623	23 W	600 mA	2700 K	3068 lm	2885 lm
SG-DL16-A-623	23 W	600 mA	3000 K	3227 lm	3035 lm
SG-DL16-A-623	23 W	600 mA	4000 K	3359 lm	3159 lm

DOWNLIGHT DA INCASSO

DL16-B

Downlight quadrato da incasso a pannello arretrato · 7-23 W

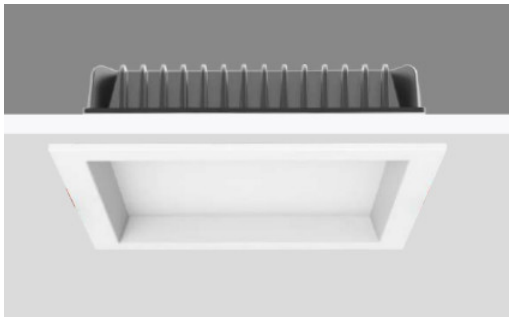



Variante del DL16 con pannello diffusore arretrato nella cornice quadrata. Sorgente LED SMD, corpo in alluminio pressofuso con alette e tre taglie con foro da 90 a 160 mm.

DATI TECNICI

Potenza	7-23 W
Tensione LED	36 V
Sorgente	LED SMD
CRI	90 (tabelle); > 80 (scheda riassuntiva)
CCT	2700 K, 3000 K, 4000 K
Fascio	90°
Grado di protezione	IP20
Regolazione	ON-OFF, TRIAC, 1-10 V, DALI
Finitura	Bianco con dissipatore grigio ferro
Fasci	90°

CARATTERISTICHE

- Pannello arretrato nella cornice quadrata
- Corpo in alluminio pressofuso
- Tre taglie da 90 × 90 a 160 × 160 mm

APPLICAZIONI

Uffici · Retail · Residenziale

VERSIONI

Versione	Potenza	Dimensioni (mm)	Foro (mm)
SG-DL16-B-3	7 / 9 / 12 W	104 × 104 × H 36,3	90 × 90
SG-DL16-B-4	12 / 15 W	140 × 140 × H 38,3	125 × 125
SG-DL16-B-6	15 / 20 / 23 W	180 × 180 × H 41,3	160 × 160

DOWNLIGHT DA INCASSO

DL16-B

Configurazioni (segue)

DATI FOTOMETRICI

Codice	Potenza	Corrente	CCT	Flusso LED	Flusso apparecchio (per fascio)
SG-DL16-B-307	7 W	150 mA	2700 K	934 lm	700 lm
SG-DL16-B-307	7 W	150 mA	3000 K	982 lm	736 lm
SG-DL16-B-307	7 W	150 mA	4000 K	1022 lm	766 lm
SG-DL16-B-309	9 W	250 mA	2700 K	1201 lm	1167 lm
SG-DL16-B-309	9 W	250 mA	3000 K	1263 lm	1227 lm
SG-DL16-B-309	9 W	250 mA	4000 K	1314 lm	1278 lm
SG-DL16-B-312	12 W	300 mA	2700 K	1601 lm	1401 lm
SG-DL16-B-312	12 W	300 mA	3000 K	1684 lm	1473 lm
SG-DL16-B-312	12 W	300 mA	4000 K	1753 lm	1533 lm
SG-DL16-B-412	12 W	300 mA	2700 K	1601 lm	1441 lm
SG-DL16-B-412	12 W	300 mA	3000 K	1684 lm	1516 lm
SG-DL16-B-412	12 W	300 mA	4000 K	1753 lm	1578 lm
SG-DL16-B-415	15 W	350 mA	2700 K	2001 lm	1634 lm
SG-DL16-B-415	15 W	350 mA	3000 K	2105 lm	1718 lm
SG-DL16-B-415	15 W	350 mA	4000 K	2191 lm	1789 lm
SG-DL16-B-615	15 W	350 mA	2700 K	2001 lm	1681 lm
SG-DL16-B-615	15 W	350 mA	3000 K	2105 lm	1768 lm
SG-DL16-B-615	15 W	350 mA	4000 K	2191 lm	1840 lm
SG-DL16-B-620	20 W	500 mA	2700 K	2668 lm	2335 lm
SG-DL16-B-620	20 W	500 mA	3000 K	2806 lm	2455 lm
SG-DL16-B-620	20 W	500 mA	4000 K	2921 lm	2555 lm
SG-DL16-B-623	23 W	600 mA	2700 K	3068 lm	2801 lm
SG-DL16-B-623	23 W	600 mA	3000 K	3227 lm	2946 lm
SG-DL16-B-623	23 W	600 mA	4000 K	3359 lm	3067 lm

DOWNLIGHT DA INCASSO

DL07L-A COB

Downlight da incasso con LED COB · 8-45 W · UGR < 19





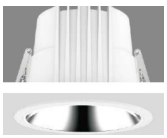

Downlight da incasso tondo con LED COB e riflettore in alluminio ad alta specularità, UGR < 19. Corpo e cornice in alluminio pressofuso con alette dissipanti, struttura interna semplice da installare. Cinque taglie con foro da 75 a 175 mm, fasci di 24° e 50°, versione IP65 disponibile.

DATI TECNICI

Potenza	8-45 W
Sorgente	LED COB
Fasci	24°, 50°
Tensione LED	36 V
CRI	> 90
CCT	2700 K, 3000 K, 3500 K, 4000 K
Abbagliamento	UGR < 19
Grado di protezione	IP44; versione IP65 disponibile
Regolazione	ON-OFF, TRIAC, 1-10 V, DALI
Accessori	Filtro a nido d'ape, vetro diffusore
Finitura	Bianco
Corpo	Alluminio pressofuso, cornice in alluminio pressofuso

CARATTERISTICHE

- Riflettore alluminio ad alta specularità con UGR < 19
- Cinque diametri di foro, da 75 a 175 mm
- Versione IP65 per ambienti umidi

APPLICAZIONI

Uffici · Retail · Hospitality · Bagni e ambienti umidi

VERSIONI

Versione	Potenza	Dimensioni (mm)	Foro (mm)	Flusso dichiarato
SG-DL07L-A-3	8 / 10 W	Ø 87 × H 71	Ø 75	580-750 lm
SG-DL07L-A-4	12 / 15 W	Ø 110 × H 80	Ø 100	900-1100 lm
SG-DL07L-A-5	20 / 25 W	Ø 135 × H 96	Ø 125	1500-1800 lm
SG-DL07L-A-6	25 / 30 / 35 W	Ø 160 × H 110	Ø 150	1800-2500 lm
SG-DL07L-A-7	35 / 40 / 45 W	Ø 186 × H 121	Ø 175	2900-3500 lm

DOWNLIGHT DA INCASSO

DL07L-A COB

Configurazioni (segue)

DATI FOTOMETRICI

Codice	Potenza	Corrente	CCT	Flusso LED	Flusso apparecchio (per fascio)
SG-DL07L-A-308	8 W	200 mA	2700 K	1049 lm	667 / 621 lm
SG-DL07L-A-308	8 W	200 mA	3000 K	1117 lm	703 / 653 lm
SG-DL07L-A-308	8 W	200 mA	4000 K	1185 lm	752 / 699 lm
SG-DL07L-A-310	10 W	250 mA	2700 K	1049 lm	797 / 742 lm
SG-DL07L-A-310	10 W	250 mA	3000 K	1117 lm	840 / 781 lm
SG-DL07L-A-310	10 W	250 mA	4000 K	1185 lm	898 / 835 lm
SG-DL07L-A-412	12 W	300 mA	2700 K	1546 lm	980 / 911 lm
SG-DL07L-A-412	12 W	300 mA	3000 K	1647 lm	1032 / 959 lm
SG-DL07L-A-412	12 W	300 mA	4000 K	1762 lm	1104 / 1026 lm
SG-DL07L-A-415	15 W	350 mA	2700 K	1908 lm	1159 / 1078 lm
SG-DL07L-A-415	15 W	350 mA	3000 K	2033 lm	1220 / 1135 lm
SG-DL07L-A-415	15 W	350 mA	4000 K	2175 lm	1305 / 1321 lm
SG-DL07L-A-520	20 W	500 mA	2700 K	2670 lm	1699 / 1424 lm
SG-DL07L-A-520	20 W	500 mA	3000 K	2845 lm	1788 / 1498 lm
SG-DL07L-A-520	20 W	500 mA	4000 K	3076 lm	1923 / 1611 lm
SG-DL07L-A-525	25 W	600 mA	2700 K	3344 lm	1914 / 1779 lm
SG-DL07L-A-525	25 W	600 mA	3000 K	3564 lm	2015 / 1873 lm
SG-DL07L-A-525	25 W	600 mA	4000 K	3778 lm	2155 / 2004 lm
SG-DL07L-A-625	25 W	600 mA	2700 K	3344 lm	1888 / 1756 lm
SG-DL07L-A-625	25 W	600 mA	3000 K	3564 lm	1988 / 1849 lm
SG-DL07L-A-625	25 W	600 mA	4000 K	3778 lm	2128 / 1978 lm
SG-DL07L-A-630	30 W	700 mA	2700 K	3901 lm	2314 / 2152 lm
SG-DL07L-A-630	30 W	700 mA	3000 K	4157 lm	2436 / 2266 lm
SG-DL07L-A-630	30 W	700 mA	4000 K	4407 lm	2606 / 2424 lm
SG-DL07L-A-635	35 W	900 mA	2700 K	4858 lm	2698 / 2509 lm
SG-DL07L-A-635	35 W	900 mA	3000 K	5176 lm	2841 / 2642 lm
SG-DL07L-A-635	35 W	900 mA	4000 K	5566 lm	3039 / 2827 lm
SG-DL07L-A-735	35 W	900 mA	2700 K	3473 lm	3154 / 2934 lm
SG-DL07L-A-735	35 W	900 mA	3000 K	3715 lm	3321 / 3089 lm
SG-DL07L-A-735	35 W	900 mA	4000 K	4140 lm	3554 / 3305 lm
SG-DL07L-A-740	40 W	1000 mA	2700 K	4508 lm	3603 / 3351 lm
SG-DL07L-A-740	40 W	1000 mA	3000 K	4761 lm	3793 / 3527 lm
SG-DL07L-A-740	40 W	1000 mA	4000 K	5175 lm	4058 / 3773 lm
SG-DL07L-A-745	45 W	1200 mA	2700 K	4566 lm	3803 / 3536 lm
SG-DL07L-A-745	45 W	1200 mA	3000 K	4876 lm	4003 / 3723 lm
SG-DL07L-A-745	45 W	1200 mA	4000 K	5428 lm	4284 / 3984 lm

DOWNLIGHT DA INCASSO

DL07L-B SMD

Downlight da incasso con LED SMD · 8-45 W · UGR < 19





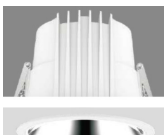

Versione SMD del downlight DL07L, con lente e riflettore in alluminio ad alta specularità per un fascio di 60° e UGR < 19. Stesso corpo in alluminio pressofuso della versione COB, cinque taglie con foro da 75 a 175 mm e versione IP65 disponibile.

DATI TECNICI

Potenza	8-45 W
Sorgente	LED SMD
Fascio	60°
Tensione LED	36 V
CRI	> 90
CCT	2700 K, 3000 K, 3500 K, 4000 K
Abbagliamento	UGR < 19
Grado di protezione	IP44; versione IP65 disponibile
Regolazione	ON-OFF, TRIAC, 1-10 V, DALI
Accessori	Filtro a nido d'ape, vetro diffusore
Finitura	Bianco
Corpo	Alluminio pressofuso, cornice in alluminio pressofuso
Fasci	60°

CARATTERISTICHE

- Ottica SMD con fascio di 60°
- Cinque diametri di foro, da 75 a 175 mm
- Versione IP65 per ambienti umidi

APPLICAZIONI

Uffici · Retail · Spazi comuni · Bagni e ambienti umidi

VERSIONI

Versione	Potenza	Dimensioni (mm)	Foro (mm)	Flusso dichiarato
SG-DL07L-B-3	8 / 10 W	Ø 87 × H 71	Ø 75	600-710 lm
SG-DL07L-B-4	12 / 15 W	Ø 110 × H 80	Ø 100	960-1200 lm
SG-DL07L-B-5	20 / 25 W	Ø 135 × H 96	Ø 125	1700-2250 lm
SG-DL07L-B-6	25 / 30 / 35 W	Ø 160 × H 110	Ø 150	2250-3350 lm
SG-DL07L-B-7	35 / 40 / 45 W	Ø 186 × H 121	Ø 175	3350-4200 lm

DOWNLIGHT DA INCASSO

DL07L-B SMD

Configurazioni (segue)

DATI FOTOMETRICI

Codice	Potenza	Corrente	CCT	Flusso LED	Flusso apparecchio (per fascio)
SG-DL07L-B-308	8 W	200 mA	2700 K	1003 lm	627 lm
SG-DL07L-B-308	8 W	200 mA	3000 K	1012 lm	682 lm
SG-DL07L-B-308	8 W	200 mA	4000 K	1058 lm	720 lm
SG-DL07L-B-310	10 W	250 mA	2700 K	1054 lm	792 lm
SG-DL07L-B-310	10 W	250 mA	3000 K	1265 lm	819 lm
SG-DL07L-B-310	10 W	250 mA	4000 K	1323 lm	866 lm
SG-DL07L-B-412	12 W	300 mA	2700 K	1504 lm	1071 lm
SG-DL07L-B-412	12 W	300 mA	3000 K	1518 lm	1121 lm
SG-DL07L-B-412	12 W	300 mA	4000 K	1504 lm	1171 lm
SG-DL07L-B-415	15 W	350 mA	2700 K	1880 lm	1268 lm
SG-DL07L-B-415	15 W	350 mA	3000 K	1898 lm	1171 lm
SG-DL07L-B-415	15 W	350 mA	4000 K	1984 lm	1408 lm
SG-DL07L-B-520	20 W	500 mA	2700 K	2507 lm	2193 lm
SG-DL07L-B-520	20 W	500 mA	3000 K	2530 lm	2214 lm
SG-DL07L-B-520	20 W	500 mA	4000 K	2645 lm	2314 lm
SG-DL07L-B-525	25 W	600 mA	2700 K	3134 lm	2632 lm
SG-DL07L-B-525	25 W	600 mA	3000 K	3163 lm	2657 lm
SG-DL07L-B-525	25 W	600 mA	4000 K	3306 lm	2777 lm
SG-DL07L-B-625	25 W	600 mA	2700 K	3134 lm	2707 lm
SG-DL07L-B-625	25 W	600 mA	3000 K	3163 lm	2732 lm
SG-DL07L-B-625	25 W	600 mA	4000 K	3306 lm	2857 lm
SG-DL07L-B-630	30 W	700 mA	2700 K	3761 lm	3071 lm
SG-DL07L-B-630	30 W	700 mA	3000 K	3795 lm	3099 lm
SG-DL07L-B-630	30 W	700 mA	4000 K	3968 lm	3240 lm
SG-DL07L-B-635	35 W	900 mA	2700 K	4387 lm	3948 lm
SG-DL07L-B-635	35 W	900 mA	3000 K	4428 lm	3985 lm
SG-DL07L-B-635	35 W	900 mA	4000 K	4629 lm	4165 lm
SG-DL07L-B-735	35 W	900 mA	2700 K	4387 lm	4062 lm
SG-DL07L-B-735	35 W	900 mA	3000 K	4428 lm	4099 lm
SG-DL07L-B-735	35 W	900 mA	4000 K	4629 lm	4285 lm
SG-DL07L-B-740	40 W	1000 mA	2700 K	5014 lm	4387 lm
SG-DL07L-B-740	40 W	1000 mA	3000 K	5060 lm	4428 lm
SG-DL07L-B-740	40 W	1000 mA	4000 K	5290 lm	4629 lm
SG-DL07L-B-745	45 W	1200 mA	2700 K	5641 lm	5265 lm
SG-DL07L-B-745	45 W	1200 mA	3000 K	5693 lm	5313 lm
SG-DL07L-B-745	45 W	1200 mA	4000 K	5951 lm	5555 lm

DOWNLIGHT DA INCASSO

DL07P-S

Downlight quadrato da incasso dark light · 10-50 W · IP65









Downlight quadrato da incasso con chip arretrato nel riflettore dark light, UGR < 19, e grado di protezione IP65. Il dissipatore in alluminio pressofuso mantiene stabili prestazioni e durata del LED. Quattro taglie con foro da 90 × 90 a 165 × 165 mm e quattro aperture di fascio, con riflettori intercambiabili in tre finiture.

DATI TECNICI

Potenza	10-50 W
Fasci	18°, 24°, 36° e 50°, 55° o 60° secondo la taglia
Tensione LED	36 V
CRI	> 90
CCT	2700 K, 3000 K, 3500 K, 4000 K
Abbagliamento	UGR < 19
Grado di protezione	IP65
Regolazione	ON-OFF, TRIAC, 1-10 V, DALI
Riflettore	Alluminio ad alta specularità, nero trattato UV, oro
Finitura	Bianco
Corpo	Alluminio pressofuso

CARATTERISTICHE

- Riflettore dark light con chip arretrato, UGR < 19
- Grado di protezione IP65
- Riflettori in alluminio speculare, nero UV od oro

APPLICAZIONI

Hospitality · Retail · Uffici direzionali · Residenziale

VERSIONI

Versione	Potenza	Dimensioni (mm)	Foro (mm)
SG-DL07P-S-3	10 / 15 W	100 × 100 × H 62	90 × 90
SG-DL07P-S-4	15 / 20 W	136 × 136 × H 83	125 × 125
SG-DL07P-S-5	25 / 30 W	158 × 158 × H 96	145 × 145
SG-DL07P-S-6	30 / 40 / 50 W	180 × 180 × H 109	165 × 165

DOWNLIGHT DA INCASSO

DL07P-S

Configurazioni (segue)

DATI FOTOMETRICI

Codice	Potenza	Corrente	CCT	Fasci	Flusso LED	Flusso apparecchio (per fascio)
SG-DL07P-S-310	10 W	250 mA	2700 K	18° / 24° / 36° / 50°	1388 lm	912 / 821 / 907 / 941 lm
SG-DL07P-S-310	10 W	250 mA	3000 K	18° / 24° / 36° / 50°	1478 lm	959 / 865 / 956 / 990 lm
SG-DL07P-S-310	10 W	250 mA	4000 K	18° / 24° / 36° / 50°	1566 lm	1027 / 926 / 1021 / 1059 lm
SG-DL07P-S-315	15 W	350 mA	2700 K	18° / 24° / 36° / 50°	1944 lm	1277 / 1150 / 1271 / 1318 lm
SG-DL07P-S-315	15 W	350 mA	3000 K	18° / 24° / 36° / 50°	2069 lm	1343 / 1211 / 1337 / 1387 lm
SG-DL07P-S-315	15 W	350 mA	4000 K	18° / 24° / 36° / 50°	2193 lm	1438 / 1296 / 1431 / 1484 lm
SG-DL07P-S-415	15 W	350 mA	2700 K	18° / 24° / 36° / 55°	1944 lm	1457 / 1452 / 1520 / 1581 lm
SG-DL07P-S-415	15 W	350 mA	3000 K	18° / 24° / 36° / 55°	2069 lm	1501 / 1496 / 1566 / 1628 lm
SG-DL07P-S-415	15 W	350 mA	4000 K	18° / 24° / 36° / 55°	2193 lm	1592 / 1587 / 1662 / 1726 lm
SG-DL07P-S-420	20 W	500 mA	2700 K	18° / 24° / 36° / 55°	2670 lm	2002 / 1996 / 2090 / 2172 lm
SG-DL07P-S-420	20 W	500 mA	3000 K	18° / 24° / 36° / 55°	2905 lm	2108 / 2101 / 2200 / 2286 lm
SG-DL07P-S-420	20 W	500 mA	4000 K	18° / 24° / 36° / 55°	3107 lm	2255 / 2248 / 2354 / 2446 lm
SG-DL07P-S-525	25 W	600 mA	2700 K	18° / 24° / 36° / 60°	3344 lm	2087 / 2491 / 2378 / 2394 lm
SG-DL07P-S-525	25 W	600 mA	3000 K	18° / 24° / 36° / 60°	3564 lm	2198 / 2623 / 2504 / 2521 lm
SG-DL07P-S-525	25 W	600 mA	4000 K	18° / 24° / 36° / 60°	3778 lm	2309 / 2806 / 2680 / 2697 lm
SG-DL07P-S-530	30 W	700 mA	2700 K	18° / 24° / 36° / 60°	3902 lm	2436 / 2907 / 2775 / 2793 lm
SG-DL07P-S-530	30 W	700 mA	3000 K	18° / 24° / 36° / 60°	4157 lm	2565 / 3060 / 2921 / 2941 lm
SG-DL07P-S-530	30 W	700 mA	4000 K	18° / 24° / 36° / 60°	4407 lm	2744 / 3274 / 3126 / 3146 lm
SG-DL07P-S-630	30 W	700 mA	2700 K	18° / 24° / 36° / 60°	3902 lm	2398 / 2761 / 2936 / 2826 lm
SG-DL07P-S-630	30 W	700 mA	3000 K	18° / 24° / 36° / 60°	4157 lm	2523 / 2906 / 3090 / 2974 lm
SG-DL07P-S-630	30 W	700 mA	4000 K	18° / 24° / 36° / 60°	4407 lm	2661 / 3066 / 3259 / 3136 lm
SG-DL07P-S-640	40 W	1000 mA	2700 K	18° / 24° / 36° / 60°	5397 lm	3317 / 3819 / 4061 / 3908 lm
SG-DL07P-S-640	40 W	1000 mA	3000 K	18° / 24° / 36° / 60°	5751 lm	3491 / 4020 / 4275 / 4114 lm
SG-DL07P-S-640	40 W	1000 mA	4000 K	18° / 24° / 36° / 60°	6184 lm	3735 / 4302 / 4574 / 4401 lm
SG-DL07P-S-645	50 W	1200 mA	2700 K	18° / 24° / 36° / 60°	6477 lm	3980 / 4583 / 4873 / 4690 lm
SG-DL07P-S-645	50 W	1200 mA	3000 K	18° / 24° / 36° / 60°	6902 lm	4169 / 4802 / 5105 / 4913 lm
SG-DL07P-S-645	50 W	1200 mA	4000 K	18° / 24° / 36° / 60°	7421 lm	4483 / 5162 / 5489 / 5282 lm

DOWNLIGHT DA INCASSO

DL07P-R

Downlight tondo da incasso dark light · 10-40 W · IP65



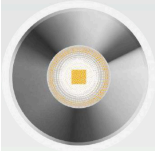





Versione tonda del DL07P, con chip arretrato nel riflettore dark light, UGR < 19 e grado di protezione IP65. Dissipatore in alluminio pressofuso, quattro taglie con foro da 90 a 165 mm e quattro aperture di fascio, riflettori in tre finiture.

DATI TECNICI

Potenza	10-40 W
Fasci	18°, 24°, 36° e 50°, 55° o 60° secondo la taglia
Tensione LED	36 V
CRI	> 90
CCT	2700 K, 3000 K, 3500 K, 4000 K
Abbagliamento	UGR < 19
Grado di protezione	IP65
Regolazione	ON-OFF, TRIAC, 1-10 V, DALI
Riflettore	Alluminio ad alta specularità, nero trattato UV, oro
Finitura	Bianco
Corpo	Alluminio pressofuso

CARATTERISTICHE

- Riflettore dark light con chip arretrato, UGR < 19
- Grado di protezione IP65
- Riflettori in alluminio speculare, nero UV od oro

APPLICAZIONI

Hospitality · Retail · Uffici direzionali · Residenziale

VERSIONI

Versione	Potenza	Dimensioni (mm)	Foro (mm)
SG-DL07P-R-3	10 / 15 W	Ø 100 × H 64	Ø 90
SG-DL07P-R-4	15 / 20 W	Ø 136 × H 83	Ø 125
SG-DL07P-R-5	25 / 30 W	Ø 158 × H 96	Ø 145
SG-DL07P-R-6	30 / 40 W	Ø 180 × H 109	Ø 165

DOWNLIGHT DA INCASSO

DL07P-R

Configurazioni (segue)

DATI FOTOMETRICI

Codice	Potenza	Corrente	CCT	Fasci	Flusso LED	Flusso apparecchio (per fascio)
SG-DL07P-R-310	10 W	250 mA	2700 K	18° / 24° / 36° / 50°	1388 lm	894 / 999 / 1014 / 1071 lm
SG-DL07P-R-310	10 W	250 mA	3000 K	18° / 24° / 36° / 50°	1478 lm	941 / 1052 / 1068 / 1127 lm
SG-DL07P-R-310	10 W	250 mA	4000 K	18° / 24° / 36° / 50°	1566 lm	1006 / 1126 / 1143 / 1206 lm
SG-DL07P-R-315	15 W	350 mA	2700 K	18° / 24° / 36° / 50°	1944 lm	1067 / 1305 / 1329 / 1405 lm
SG-DL07P-R-315	15 W	350 mA	3000 K	18° / 24° / 36° / 50°	2069 lm	1126 / 1374 / 1400 / 1479 lm
SG-DL07P-R-315	15 W	350 mA	4000 K	18° / 24° / 36° / 50°	2193 lm	1204 / 1470 / 1497 / 1582 lm
SG-DL07P-R-415	15 W	350 mA	2700 K	18° / 24° / 36° / 55°	1944 lm	1248 / – / 1530 / 1533 lm
SG-DL07P-R-415	15 W	350 mA	3000 K	18° / 24° / 36° / 55°	2069 lm	1313 / 1544 / 1610 / 1613 lm
SG-DL07P-R-415	15 W	350 mA	4000 K	18° / 24° / 36° / 55°	2193 lm	1405 / 1653 / 1723 / 1726 lm
SG-DL07P-R-420	20 W	500 mA	2700 K	18° / 24° / 36° / 55°	2670 lm	2026 / 2039 / 2105 / 2123 lm
SG-DL07P-R-420	20 W	500 mA	3000 K	18° / 24° / 36° / 55°	2905 lm	2133 / 2146 / 2216 / 2234 lm
SG-DL07P-R-420	20 W	500 mA	4000 K	18° / 24° / 36° / 55°	3107 lm	2283 / 2297 / 2371 / 2391 lm
SG-DL07P-R-525	25 W	600 mA	2700 K	18° / 24° / 36° / 60°	3344 lm	2165 / 2602 / 2479 / 2520 lm
SG-DL07P-R-525	25 W	600 mA	3000 K	18° / 24° / 36° / 60°	3564 lm	2279 / 2739 / 2611 / 2652 lm
SG-DL07P-R-525	25 W	600 mA	4000 K	18° / 24° / 36° / 60°	3778 lm	2439 / 2931 / 2793 / 2837 lm
SG-DL07P-R-530	30 W	700 mA	2700 K	18° / 24° / 36° / 60°	3902 lm	2588 / 2965 / 2806 / 2865 lm
SG-DL07P-R-530	30 W	700 mA	3000 K	18° / 24° / 36° / 60°	4157 lm	2723 / 3121 / 2954 / 3015 lm
SG-DL07P-R-530	30 W	700 mA	4000 K	18° / 24° / 36° / 60°	4407 lm	2914 / 3340 / 3161 / 3226 lm
SG-DL07P-R-630	30 W	700 mA	2700 K	18° / 24° / 36° / 60°	3902 lm	2379 / 2809 / 3003 / 2845 lm
SG-DL07P-R-630	30 W	700 mA	3000 K	18° / 24° / 36° / 60°	4157 lm	2505 / 2958 / 3160 / 2995 lm
SG-DL07P-R-630	30 W	700 mA	4000 K	18° / 24° / 36° / 60°	4407 lm	2680 / 3165 / 3381 / 3204 lm
SG-DL07P-R-640	40 W	1000 mA	2700 K	18° / 24° / 36° / 60°	5397 lm	3167 / 3751 / 4020 / 3795 lm
SG-DL07P-R-640	40 W	1000 mA	3000 K	18° / 24° / 36° / 60°	5751 lm	3334 / 3949 / 4232 / 3995 lm
SG-DL07P-R-640	40 W	1000 mA	4000 K	18° / 24° / 36° / 60°	6184 lm	3567 / 4225 / 4529 / 4275 lm



FAMIGLIE

Faretti orientabili da incasso

Faretti da incasso con modulo orientabile: serie CIELO CL36 e CL38, faretti compatti, trimless, a più teste ed estraibili.

41 famiglie

FARETTI ORIENTABILI DA INCASSO

CIELO CL36 T · Ø50

Faretto orientabile · foro Ø50 mm · 3-8 W





Faretto orientabile da incasso di taglia piccola, con cornice tonda a bordo sottile. Il modulo ruota e si inclina per accentare oggetti e superfici. Quattro aperture di fascio da 15° a 36°.

DATI TECNICI

Foro di incasso	Ø50 mm
Potenza	3 W, 5 W, 8 W
Tensione LED	3 V
CCT	2700 K, 3000 K, 4000 K
CRI	≥ 90
Fasci	15°, 18°, 24°, 36°
Orientamento	Rotazione 350°, inclinazione 25°
Grado di protezione	IP20
Controllo abbagliamento	UGR ≤ 19, schermatura 35°
Dimmerazione	ON-OFF, TRIAC, 1-10V o DALI (secondo versione)
Riflettori	nero trattato UV, alluminio ad alta specularità, bianco, oro
Accessori	Filtro a nido d'ape

CARATTERISTICHE

- Modulo orientabile per illuminazione d'accento
- Sorgente LED arretrata nel riflettore dark light, abbagliamento controllato
- Corpo modulare: modulo ottico, cornice e riflettore intercambiabili

APPLICAZIONI

Hospitality · Residenziale · Retail · Uffici · Musei e gallerie

DATI FOTOMETRICI

Codice	Potenza	Corrente LED	CCT	Fascio	Flusso LED	Flusso apparecchio
SG-CL36-203T-R2D	3 W	700 mA	2700 K	15°	239 lm	159 lm
SG-CL36-203T-R2D	3 W	700 mA	2700 K	18°	239 lm	130 lm
SG-CL36-203T-R2D	3 W	700 mA	2700 K	24°	239 lm	132 lm
SG-CL36-203T-R2D	3 W	700 mA	2700 K	36°	239 lm	136 lm
SG-CL36-203T-R2D	3 W	700 mA	3000 K	15°	252 lm	168 lm
SG-CL36-203T-R2D	3 W	700 mA	3000 K	18°	252 lm	137 lm
SG-CL36-203T-R2D	3 W	700 mA	3000 K	24°	252 lm	139 lm
SG-CL36-203T-R2D	3 W	700 mA	3000 K	36°	252 lm	144 lm
SG-CL36-203T-R2D	3 W	700 mA	4000 K	15°	269 lm	179 lm

FARETTI ORIENTABILI DA INCASSO

CIELO CL36 T · Ø50

Configurazioni (segue)

DATI FOTOMETRICI

Codice	Potenza	Corrente LED	CCT	Fascio	Flusso LED	Flusso apparecchio
SG-CL36-203T-R2D	3 W	700 mA	4000 K	18°	269 lm	146 lm
SG-CL36-203T-R2D	3 W	700 mA	4000 K	24°	269 lm	148 lm
SG-CL36-203T-R2D	3 W	700 mA	4000 K	36°	269 lm	154 lm
SG-CL36-205T-R2D	5 W	1000 mA	2700 K	15°	342 lm	208 lm
SG-CL36-205T-R2D	5 W	1000 mA	2700 K	18°	342 lm	171 lm
SG-CL36-205T-R2D	5 W	1000 mA	2700 K	24°	342 lm	172 lm
SG-CL36-205T-R2D	5 W	1000 mA	2700 K	36°	342 lm	181 lm
SG-CL36-205T-R2D	5 W	1000 mA	3000 K	15°	360 lm	219 lm
SG-CL36-205T-R2D	5 W	1000 mA	3000 K	18°	360 lm	180 lm
SG-CL36-205T-R2D	5 W	1000 mA	3000 K	24°	360 lm	181 lm
SG-CL36-205T-R2D	5 W	1000 mA	3000 K	36°	360 lm	191 lm
SG-CL36-205T-R2D	5 W	1000 mA	4000 K	15°	385 lm	234 lm
SG-CL36-205T-R2D	5 W	1000 mA	4000 K	18°	385 lm	192 lm
SG-CL36-205T-R2D	5 W	1000 mA	4000 K	24°	385 lm	194 lm
SG-CL36-205T-R2D	5 W	1000 mA	4000 K	36°	385 lm	204 lm
SG-CL36-208T-R2D	8 W	2000 mA	2700 K	15°	684 lm	365 lm
SG-CL36-208T-R2D	8 W	2000 mA	2700 K	18°	684 lm	297 lm
SG-CL36-208T-R2D	8 W	2000 mA	2700 K	24°	684 lm	304 lm
SG-CL36-208T-R2D	8 W	2000 mA	2700 K	36°	684 lm	315 lm
SG-CL36-208T-R2D	8 W	2000 mA	3000 K	15°	720 lm	385 lm
SG-CL36-208T-R2D	8 W	2000 mA	3000 K	18°	720 lm	313 lm
SG-CL36-208T-R2D	8 W	2000 mA	3000 K	24°	720 lm	320 lm
SG-CL36-208T-R2D	8 W	2000 mA	3000 K	36°	720 lm	332 lm
SG-CL36-208T-R2D	8 W	2000 mA	4000 K	15°	770 lm	412 lm
SG-CL36-208T-R2D	8 W	2000 mA	4000 K	18°	770 lm	335 lm
SG-CL36-208T-R2D	8 W	2000 mA	4000 K	24°	770 lm	342 lm
SG-CL36-208T-R2D	8 W	2000 mA	4000 K	36°	770 lm	355 lm

Ogni codice è disponibile nelle versioni ON-OFF, TRIAC, 1-10V e DALI. Flusso apparecchio misurato con riflettore standard.

DIMENSIONI (MM)

Codice	Ø esterno	Altezza
SG-CL36-203T-R2D	Ø56	78
SG-CL36-205T-R2D	Ø56	78
SG-CL36-208T-R2D	Ø56	86

FARETTI ORIENTABILI DA INCASSO

CIELO CL36 T · Ø55

Faretto orientabile · foro Ø55 mm · 5-12 W





Faretto orientabile da incasso con foro Ø55 mm e alimentazione a 36 V, da 5 a 12 W. Cornice tonda a bordo sottile, fasci da 18° a 45° per accento e illuminazione generale.

DATI TECNICI

Foro di incasso	Ø55 mm
Potenza	5 W, 8 W, 10 W, 12 W
Tensione LED	36 V
CCT	2700 K, 3000 K, 4000 K
CRI	≥ 90
Fasci	18°, 24°, 36°, 45°
Orientamento	Rotazione 350°, inclinazione 25°
Grado di protezione	IP20
Controllo abbagliamento	UGR ≤ 19, schermatura 35°
Dimmerazione	ON-OFF, TRIAC, 1-10V o DALI (secondo versione)
Riflettori	nero trattato UV, alluminio ad alta specularità, bianco, oro
Accessori	Filtro a nido d'ape, vetro ottico

CARATTERISTICHE

- Modulo orientabile per illuminazione d'accento
- Sorgente LED arretrata nel riflettore dark light, abbagliamento controllato
- Corpo modulare: modulo ottico, cornice e riflettore intercambiabili

APPLICAZIONI

Hospitality · Residenziale · Retail · Uffici · Musei e gallerie

DATI FOTOMETRICI

Codice	Potenza	Corrente LED	CCT	Fascio	Flusso LED	Flusso apparecchio
SG-CL36-5505T-R2D	5 W	120 mA	2700 K	18°	566 lm	396 lm
SG-CL36-5505T-R2D	5 W	120 mA	2700 K	24°	566 lm	399 lm
SG-CL36-5505T-R2D	5 W	120 mA	2700 K	36°	566 lm	469 lm
SG-CL36-5505T-R2D	5 W	120 mA	2700 K	45°	566 lm	477 lm
SG-CL36-5505T-R2D	5 W	120 mA	3000 K	18°	596 lm	416 lm
SG-CL36-5505T-R2D	5 W	120 mA	3000 K	24°	596 lm	420 lm
SG-CL36-5505T-R2D	5 W	120 mA	3000 K	36°	596 lm	495 lm
SG-CL36-5505T-R2D	5 W	120 mA	3000 K	45°	596 lm	503 lm
SG-CL36-5505T-R2D	5 W	120 mA	4000 K	18°	637 lm	445 lm

FARETTI ORIENTABILI DA INCASSO

CIELO CL36 T · Ø55

Configurazioni (segue)

DATI FOTOMETRICI

Codice	Potenza	Corrente LED	CCT	Fascio	Flusso LED	Flusso apparecchio
SG-CL36-5505T-R2D	5 W	120 mA	4000 K	24°	637 lm	449 lm
SG-CL36-5505T-R2D	5 W	120 mA	4000 K	36°	637 lm	529 lm
SG-CL36-5505T-R2D	5 W	120 mA	4000 K	45°	637 lm	537 lm
SG-CL36-5508T-R2D	8 W	200 mA	2700 K	18°	943 lm	624 lm
SG-CL36-5508T-R2D	8 W	200 mA	2700 K	24°	943 lm	630 lm
SG-CL36-5508T-R2D	8 W	200 mA	2700 K	36°	943 lm	766 lm
SG-CL36-5508T-R2D	8 W	200 mA	2700 K	45°	943 lm	787 lm
SG-CL36-5508T-R2D	8 W	200 mA	3000 K	18°	973 lm	658 lm
SG-CL36-5508T-R2D	8 W	200 mA	3000 K	24°	973 lm	664 lm
SG-CL36-5508T-R2D	8 W	200 mA	3000 K	36°	973 lm	806 lm
SG-CL36-5508T-R2D	8 W	200 mA	3000 K	45°	973 lm	828 lm
SG-CL36-5508T-R2D	8 W	200 mA	4000 K	18°	1063 lm	704 lm
SG-CL36-5508T-R2D	8 W	200 mA	4000 K	24°	1063 lm	710 lm
SG-CL36-5508T-R2D	8 W	200 mA	4000 K	36°	1063 lm	863 lm
SG-CL36-5508T-R2D	8 W	200 mA	4000 K	45°	1063 lm	886 lm
SG-CL36-5510T-R2D	10 W	250 mA	2700 K	18°	1180 lm	702 lm
SG-CL36-5510T-R2D	10 W	250 mA	2700 K	24°	1180 lm	765 lm
SG-CL36-5510T-R2D	10 W	250 mA	2700 K	36°	1180 lm	909 lm
SG-CL36-5510T-R2D	10 W	250 mA	2700 K	45°	1180 lm	958 lm
SG-CL36-5510T-R2D	10 W	250 mA	3000 K	18°	1242 lm	738 lm
SG-CL36-5510T-R2D	10 W	250 mA	3000 K	24°	1242 lm	765 lm
SG-CL36-5510T-R2D	10 W	250 mA	3000 K	36°	1242 lm	957 lm
SG-CL36-5510T-R2D	10 W	250 mA	3000 K	45°	1242 lm	1009 lm
SG-CL36-5510T-R2D	10 W	250 mA	4000 K	18°	1328 lm	790 lm
SG-CL36-5510T-R2D	10 W	250 mA	4000 K	24°	1328 lm	818 lm
SG-CL36-5510T-R2D	10 W	250 mA	4000 K	36°	1328 lm	1024 lm
SG-CL36-5510T-R2D	10 W	250 mA	4000 K	45°	1328 lm	1079 lm
SG-CL36-5512T-R2D	12 W	300 mA	2700 K	18°	1416 lm	909 lm
SG-CL36-5512T-R2D	12 W	300 mA	2700 K	24°	1416 lm	980 lm
SG-CL36-5512T-R2D	12 W	300 mA	2700 K	36°	1416 lm	1065 lm
SG-CL36-5512T-R2D	12 W	300 mA	2700 K	45°	1416 lm	1120 lm
SG-CL36-5512T-R2D	12 W	300 mA	3000 K	18°	1490 lm	957 lm
SG-CL36-5512T-R2D	12 W	300 mA	3000 K	24°	1490 lm	1032 lm
SG-CL36-5512T-R2D	12 W	300 mA	3000 K	36°	1490 lm	1121 lm
SG-CL36-5512T-R2D	12 W	300 mA	3000 K	45°	1490 lm	1180 lm
SG-CL36-5512T-R2D	12 W	300 mA	4000 K	18°	1594 lm	1024 lm
SG-CL36-5512T-R2D	12 W	300 mA	4000 K	24°	1594 lm	1103 lm

FARETTI ORIENTABILI DA INCASSO

CIELO CL36 T · Ø55

Configurazioni (segue)

DATI FOTOMETRICI

Codice	Potenza	Corrente LED	CCT	Fascio	Flusso LED	Flusso apparecchio
SG-CL36-5512T-R2D	12 W	300 mA	4000 K	36°	1594 lm	1199 lm
SG-CL36-5512T-R2D	12 W	300 mA	4000 K	45°	1594 lm	1262 lm

Ogni codice è disponibile nelle versioni ON-OFF, TRIAC, 1-10V e DALI. Flusso apparecchio misurato con riflettore standard.

DIMENSIONI (MM)

Codice	Ø esterno	Altezza
SG-CL36-5505T-R2D	Ø63	90
SG-CL36-5508T-R2D	Ø63	90
SG-CL36-5510T-R2D	Ø63	105
SG-CL36-5512T-R2D	Ø63	105

FARETTI ORIENTABILI DA INCASSO

CIELO CL36 T · Ø75

Faretto orientabile · foro Ø75 mm · 5-15 W







Faretto orientabile da incasso con cornice tonda a bordo sottile e riflettore dark light. Sei aperture di fascio da 11° a 50° e gamma completa di accessori ottici, per accento e wall grazing.

DATI TECNICI

Foro di incasso	Ø75 mm
Potenza	5 W, 8 W, 10 W, 12 W, 15 W
Tensione LED	36 V
CCT	2700 K, 3000 K, 4000 K
CRI	≥ 90
Fasci	11°, 15°, 18°, 24°, 36°, 50° (secondo potenza)
Orientamento	Rotazione 350°, inclinazione 25°
Grado di protezione	IP20 / IP54 (15 W: IP54)
Controllo abbagliamento	UGR ≤ 19, schermatura 35°
Dimmerazione	ON-OFF, TRIAC, 1-10V o DALI (secondo versione)
Riflettori	nero trattato UV, alluminio ad alta specularità, bianco, oro
Accessori	nido d'ape, vetro rigato, griglia a croce, filtri colorati rosso, verde, blu

CARATTERISTICHE

- Modulo orientabile per illuminazione d'accento
- Sorgente LED arretrata nel riflettore dark light, abbagliamento controllato
- Corpo modulare: modulo ottico, cornice e riflettore intercambiabili
- Installazione e manutenzione senza attrezzi
- Distribuzione della luce precisa, con transizione uniforme

APPLICAZIONI

Hospitality · Residenziale · Retail · Uffici · Musei e gallerie

DATI FOTOMETRICI

Codice	Potenza	Corrente LED	CCT	Fascio	Flusso LED	Flusso apparecchio
SG-CL36-305T-R1D	5 W	120 mA	2700 K	11°	566 lm	352 lm
SG-CL36-305T-R1D	5 W	120 mA	2700 K	15°	566 lm	406 lm
SG-CL36-305T-R1D	5 W	120 mA	2700 K	18°	566 lm	458 lm
SG-CL36-305T-R1D	5 W	120 mA	2700 K	24°	566 lm	495 lm
SG-CL36-305T-R1D	5 W	120 mA	2700 K	36°	566 lm	503 lm
SG-CL36-305T-R1D	5 W	120 mA	2700 K	50°	566 lm	478 lm
SG-CL36-305T-R1D	5 W	120 mA	3000 K	11°	596 lm	371 lm

FARETTI ORIENTABILI DA INCASSO

CIELO CL36 T · Ø75

Configurazioni (segue)

DATI FOTOMETRICI

Codice	Potenza	Corrente LED	CCT	Fascio	Flusso LED	Flusso apparecchio
SG-CL36-305T-R1D	5 W	120 mA	3000 K	15°	596 lm	428 lm
SG-CL36-305T-R1D	5 W	120 mA	3000 K	18°	596 lm	482 lm
SG-CL36-305T-R1D	5 W	120 mA	3000 K	24°	596 lm	521 lm
SG-CL36-305T-R1D	5 W	120 mA	3000 K	36°	596 lm	529 lm
SG-CL36-305T-R1D	5 W	120 mA	3000 K	50°	596 lm	504 lm
SG-CL36-305T-R1D	5 W	120 mA	4000 K	11°	637 lm	397 lm
SG-CL36-305T-R1D	5 W	120 mA	4000 K	15°	637 lm	458 lm
SG-CL36-305T-R1D	5 W	120 mA	4000 K	18°	637 lm	515 lm
SG-CL36-305T-R1D	5 W	120 mA	4000 K	24°	637 lm	557 lm
SG-CL36-305T-R1D	5 W	120 mA	4000 K	36°	637 lm	566 lm
SG-CL36-305T-R1D	5 W	120 mA	4000 K	50°	637 lm	538 lm
SG-CL36-308T-R1D	8 W	200 mA	2700 K	11°	944 lm	650 lm
SG-CL36-308T-R1D	8 W	200 mA	2700 K	15°	944 lm	680 lm
SG-CL36-308T-R1D	8 W	200 mA	2700 K	18°	944 lm	735 lm
SG-CL36-308T-R1D	8 W	200 mA	2700 K	24°	944 lm	790 lm
SG-CL36-308T-R1D	8 W	200 mA	2700 K	36°	944 lm	807 lm
SG-CL36-308T-R1D	8 W	200 mA	2700 K	50°	944 lm	769 lm
SG-CL36-308T-R1D	8 W	200 mA	3000 K	11°	994 lm	684 lm
SG-CL36-308T-R1D	8 W	200 mA	3000 K	15°	994 lm	716 lm
SG-CL36-308T-R1D	8 W	200 mA	3000 K	18°	994 lm	774 lm
SG-CL36-308T-R1D	8 W	200 mA	3000 K	24°	994 lm	831 lm
SG-CL36-308T-R1D	8 W	200 mA	3000 K	36°	994 lm	850 lm
SG-CL36-308T-R1D	8 W	200 mA	3000 K	50°	994 lm	811 lm
SG-CL36-308T-R1D	8 W	200 mA	4000 K	11°	1063 lm	733 lm
SG-CL36-308T-R1D	8 W	200 mA	4000 K	15°	1063 lm	766 lm
SG-CL36-308T-R1D	8 W	200 mA	4000 K	18°	1063 lm	828 lm
SG-CL36-308T-R1D	8 W	200 mA	4000 K	24°	1063 lm	891 lm
SG-CL36-308T-R1D	8 W	200 mA	4000 K	36°	1063 lm	909 lm
SG-CL36-308T-R1D	8 W	200 mA	4000 K	50°	1063 lm	867 lm
SG-CL36-310T-R1D	10 W	250 mA	2700 K	11°	1180 lm	781 lm
SG-CL36-310T-R1D	10 W	250 mA	2700 K	15°	1180 lm	827 lm
SG-CL36-310T-R1D	10 W	250 mA	2700 K	18°	1180 lm	860 lm
SG-CL36-310T-R1D	10 W	250 mA	2700 K	24°	1180 lm	933 lm
SG-CL36-310T-R1D	10 W	250 mA	2700 K	36°	1180 lm	950 lm
SG-CL36-310T-R1D	10 W	250 mA	2700 K	50°	1180 lm	926 lm
SG-CL36-310T-R1D	10 W	250 mA	3000 K	11°	1242 lm	841 lm
SG-CL36-310T-R1D	10 W	250 mA	3000 K	15°	1242 lm	871 lm

FARETTI ORIENTABILI DA INCASSO

CIELO CL36 T · Ø75

Configurazioni (segue)

DATI FOTOMETRICI

Codice	Potenza	Corrente LED	CCT	Fascio	Flusso LED	Flusso apparecchio
SG-CL36-310T-R1D	10 W	250 mA	3000 K	18°	1242 lm	906 lm
SG-CL36-310T-R1D	10 W	250 mA	3000 K	24°	1242 lm	982 lm
SG-CL36-310T-R1D	10 W	250 mA	3000 K	36°	1242 lm	1001 lm
SG-CL36-310T-R1D	10 W	250 mA	3000 K	50°	1242 lm	952 lm
SG-CL36-310T-R1D	10 W	250 mA	4000 K	11°	1328 lm	899 lm
SG-CL36-310T-R1D	10 W	250 mA	4000 K	15°	1328 lm	930 lm
SG-CL36-310T-R1D	10 W	250 mA	4000 K	18°	1328 lm	969 lm
SG-CL36-310T-R1D	10 W	250 mA	4000 K	24°	1328 lm	1050 lm
SG-CL36-310T-R1D	10 W	250 mA	4000 K	36°	1328 lm	1071 lm
SG-CL36-310T-R1D	10 W	250 mA	4000 K	50°	1328 lm	1043 lm
SG-CL36-312T-R1D	12 W	300 mA	2700 K	15°	1416 lm	938 lm
SG-CL36-312T-R1D	12 W	300 mA	2700 K	18°	1416 lm	964 lm
SG-CL36-312T-R1D	12 W	300 mA	2700 K	24°	1416 lm	1043 lm
SG-CL36-312T-R1D	12 W	300 mA	2700 K	36°	1416 lm	1061 lm
SG-CL36-312T-R1D	12 W	300 mA	2700 K	50°	1416 lm	1010 lm
SG-CL36-312T-R1D	12 W	300 mA	3000 K	15°	1490 lm	988 lm
SG-CL36-312T-R1D	12 W	300 mA	3000 K	18°	1490 lm	1015 lm
SG-CL36-312T-R1D	12 W	300 mA	3000 K	24°	1490 lm	1098 lm
SG-CL36-312T-R1D	12 W	300 mA	3000 K	36°	1490 lm	1118 lm
SG-CL36-312T-R1D	12 W	300 mA	3000 K	50°	1490 lm	1064 lm
SG-CL36-312T-R1D	12 W	300 mA	4000 K	15°	1594 lm	1057 lm
SG-CL36-312T-R1D	12 W	300 mA	4000 K	18°	1594 lm	1086 lm
SG-CL36-312T-R1D	12 W	300 mA	4000 K	24°	1594 lm	1174 lm
SG-CL36-312T-R1D	12 W	300 mA	4000 K	36°	1594 lm	1196 lm
SG-CL36-312T-R1D	12 W	300 mA	4000 K	50°	1594 lm	1137 lm
SG-CL36-315T-R1D	15 W	350 mA	2700 K	18°	1436 lm	920 lm
SG-CL36-315T-R1D	15 W	350 mA	2700 K	24°	1436 lm	1042 lm
SG-CL36-315T-R1D	15 W	350 mA	2700 K	36°	1436 lm	996 lm
SG-CL36-315T-R1D	15 W	350 mA	2700 K	50°	1436 lm	970 lm
SG-CL36-315T-R1D	15 W	350 mA	3000 K	18°	1512 lm	969 lm
SG-CL36-315T-R1D	15 W	350 mA	3000 K	24°	1512 lm	1097 lm
SG-CL36-315T-R1D	15 W	350 mA	3000 K	36°	1512 lm	1049 lm
SG-CL36-315T-R1D	15 W	350 mA	3000 K	50°	1512 lm	1021 lm
SG-CL36-315T-R1D	15 W	350 mA	4000 K	18°	1617 lm	1036 lm
SG-CL36-315T-R1D	15 W	350 mA	4000 K	24°	1617 lm	1174 lm
SG-CL36-315T-R1D	15 W	350 mA	4000 K	36°	1617 lm	1122 lm
SG-CL36-315T-R1D	15 W	350 mA	4000 K	50°	1617 lm	1092 lm

Ogni codice è disponibile nelle versioni ON-OFF, TRIAC, 1-10V e DALI. Flusso apparecchio misurato con riflettore standard.

FARETTI ORIENTABILI DA INCASSO

CIELO CL36 T · Ø75

Configurazioni (segue)

DIMENSIONI (MM)

Codice	Ø esterno	Altezza
SG-CL36-305T-R1D	Ø85	90
SG-CL36-308T-R1D	Ø85	90
SG-CL36-310T-R1D	Ø85	110
SG-CL36-312T-R1D	Ø85	110
SG-CL36-315T-R1D	Ø85	120

FARETTI ORIENTABILI DA INCASSO

CIELO CL36 T · Ø75 FORO OVALE

Faretto orientabile · foro Ø75 mm · schermo a foro ovale

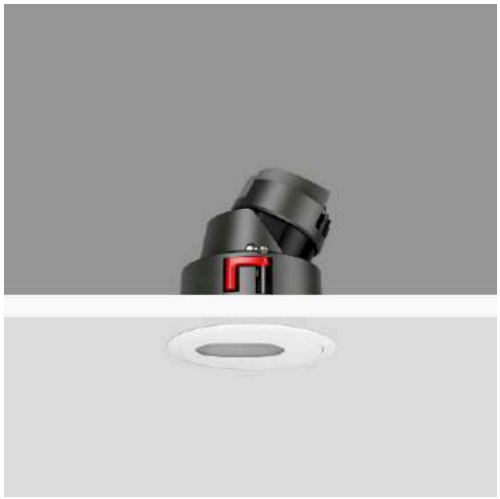

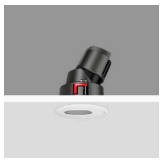



Faretto orientabile Ø75 con schermo frontale a foro ovale (R1E), che lascia spazio all'inclinazione del modulo mantenendo la sorgente nascosta. Potenze da 5 a 15 W.

DATI TECNICI

Foro di incasso	Ø75 mm
Potenza	5 W, 8 W, 10 W, 12 W, 15 W
Tensione LED	36 V
CCT	2700 K, 3000 K, 4000 K
CRI	≥ 90
Fasci	11°, 15°, 18°, 24°, 36°, 50° (secondo potenza)
Orientamento	Rotazione 350°, inclinazione 25°
Grado di protezione	IP20 / IP54 (15 W: IP54)
Controllo abbagliamento	UGR ≤ 19
Dimmerazione	ON-OFF, TRIAC, 1-10V o DALI (secondo versione)
Colore	Bianco + grigio ferro

CARATTERISTICHE

- Schermo frontale a foro ovale
- Modulo orientabile per illuminazione d'accento
- Corpo modulare: modulo ottico, cornice e riflettore intercambiabili
- Installazione e manutenzione senza attrezzi

APPLICAZIONI

Hospitality · Residenziale · Retail · Uffici · Musei e gallerie

DATI FOTOMETRICI

Codice	Potenza	Corrente LED	CCT	Fascio	Flusso LED	Flusso apparecchio
SG-CL36-305T-R1E	5 W	120 mA	2700 K	11°	566 lm	328 lm
SG-CL36-305T-R1E	5 W	120 mA	2700 K	15°	566 lm	359 lm
SG-CL36-305T-R1E	5 W	120 mA	2700 K	18°	566 lm	397 lm
SG-CL36-305T-R1E	5 W	120 mA	2700 K	24°	566 lm	428 lm
SG-CL36-305T-R1E	5 W	120 mA	2700 K	36°	566 lm	424 lm
SG-CL36-305T-R1E	5 W	120 mA	2700 K	50°	566 lm	368 lm
SG-CL36-305T-R1E	5 W	120 mA	3000 K	11°	596 lm	346 lm
SG-CL36-305T-R1E	5 W	120 mA	3000 K	15°	596 lm	378 lm
SG-CL36-305T-R1E	5 W	120 mA	3000 K	18°	596 lm	368 lm
SG-CL36-305T-R1E	5 W	120 mA	3000 K	24°	596 lm	451 lm
SG-CL36-305T-R1E	5 W	120 mA	3000 K	36°	596 lm	447 lm

FARETTI ORIENTABILI DA INCASSO

CIELO CL36 T · Ø75 FORO OVALE

Configurazioni (segue)

DATI FOTOMETRICI

Codice	Potenza	Corrente LED	CCT	Fascio	Flusso LED	Flusso apparecchio
SG-CL36-305T-R1E	5 W	120 mA	3000 K	50°	596 lm	388 lm
SG-CL36-305T-R1E	5 W	120 mA	4000 K	11°	637 lm	370 lm
SG-CL36-305T-R1E	5 W	120 mA	4000 K	15°	637 lm	405 lm
SG-CL36-305T-R1E	5 W	120 mA	4000 K	18°	637 lm	393 lm
SG-CL36-305T-R1E	5 W	120 mA	4000 K	24°	637 lm	482 lm
SG-CL36-305T-R1E	5 W	120 mA	4000 K	36°	637 lm	478 lm
SG-CL36-305T-R1E	5 W	120 mA	4000 K	50°	637 lm	414 lm
SG-CL36-308T-R1E	8 W	200 mA	2700 K	11°	944 lm	550 lm
SG-CL36-308T-R1E	8 W	200 mA	2700 K	15°	944 lm	588 lm
SG-CL36-308T-R1E	8 W	200 mA	2700 K	18°	944 lm	560 lm
SG-CL36-308T-R1E	8 W	200 mA	2700 K	24°	944 lm	690 lm
SG-CL36-308T-R1E	8 W	200 mA	2700 K	36°	944 lm	672 lm
SG-CL36-308T-R1E	8 W	200 mA	2700 K	50°	944 lm	581 lm
SG-CL36-308T-R1E	8 W	200 mA	3000 K	11°	994 lm	578 lm
SG-CL36-308T-R1E	8 W	200 mA	3000 K	15°	994 lm	619 lm
SG-CL36-308T-R1E	8 W	200 mA	3000 K	18°	994 lm	590 lm
SG-CL36-308T-R1E	8 W	200 mA	3000 K	24°	994 lm	727 lm
SG-CL36-308T-R1E	8 W	200 mA	3000 K	36°	994 lm	707 lm
SG-CL36-308T-R1E	8 W	200 mA	3000 K	50°	994 lm	612 lm
SG-CL36-308T-R1E	8 W	200 mA	4000 K	11°	1063 lm	619 lm
SG-CL36-308T-R1E	8 W	200 mA	4000 K	15°	1063 lm	661 lm
SG-CL36-308T-R1E	8 W	200 mA	4000 K	18°	1063 lm	631 lm
SG-CL36-308T-R1E	8 W	200 mA	4000 K	24°	1063 lm	777 lm
SG-CL36-308T-R1E	8 W	200 mA	4000 K	36°	1063 lm	757 lm
SG-CL36-308T-R1E	8 W	200 mA	4000 K	50°	1063 lm	654 lm
SG-CL36-310T-R1E	10 W	250 mA	2700 K	11°	1180 lm	731 lm
SG-CL36-310T-R1E	10 W	250 mA	2700 K	15°	1180 lm	697 lm
SG-CL36-310T-R1E	10 W	250 mA	2700 K	18°	1180 lm	699 lm
SG-CL36-310T-R1E	10 W	250 mA	2700 K	24°	1180 lm	820 lm
SG-CL36-310T-R1E	10 W	250 mA	2700 K	36°	1180 lm	771 lm
SG-CL36-310T-R1E	10 W	250 mA	2700 K	50°	1180 lm	685 lm
SG-CL36-310T-R1E	10 W	250 mA	3000 K	11°	1242 lm	726 lm
SG-CL36-310T-R1E	10 W	250 mA	3000 K	15°	1242 lm	734 lm
SG-CL36-310T-R1E	10 W	250 mA	3000 K	18°	1242 lm	736 lm
SG-CL36-310T-R1E	10 W	250 mA	3000 K	24°	1242 lm	864 lm
SG-CL36-310T-R1E	10 W	250 mA	3000 K	36°	1242 lm	812 lm
SG-CL36-310T-R1E	10 W	250 mA	3000 K	50°	1242 lm	722 lm

FARETTI ORIENTABILI DA INCASSO

CIELO CL36 T · Ø75 FORO OVALE

Configurazioni (segue)

DATI FOTOMETRICI

Codice	Potenza	Corrente LED	CCT	Fascio	Flusso LED	Flusso apparecchio
SG-CL36-310T-R1E	10 W	250 mA	4000 K	11°	1328 lm	776 lm
SG-CL36-310T-R1E	10 W	250 mA	4000 K	15°	1328 lm	784 lm
SG-CL36-310T-R1E	10 W	250 mA	4000 K	18°	1328 lm	788 lm
SG-CL36-310T-R1E	10 W	250 mA	4000 K	24°	1328 lm	923 lm
SG-CL36-310T-R1E	10 W	250 mA	4000 K	36°	1328 lm	868 lm
SG-CL36-310T-R1E	10 W	250 mA	4000 K	50°	1328 lm	773 lm
SG-CL36-312T-R1E	12 W	300 mA	2700 K	15°	1416 lm	781 lm
SG-CL36-312T-R1E	12 W	300 mA	2700 K	18°	1416 lm	784 lm
SG-CL36-312T-R1E	12 W	300 mA	2700 K	24°	1416 lm	907 lm
SG-CL36-312T-R1E	12 W	300 mA	2700 K	36°	1416 lm	868 lm
SG-CL36-312T-R1E	12 W	300 mA	2700 K	50°	1416 lm	777 lm
SG-CL36-312T-R1E	12 W	300 mA	3000 K	15°	1490 lm	822 lm
SG-CL36-312T-R1E	12 W	300 mA	3000 K	18°	1490 lm	826 lm
SG-CL36-312T-R1E	12 W	300 mA	3000 K	24°	1490 lm	956 lm
SG-CL36-312T-R1E	12 W	300 mA	3000 K	36°	1490 lm	914 lm
SG-CL36-312T-R1E	12 W	300 mA	3000 K	50°	1490 lm	819 lm
SG-CL36-312T-R1E	12 W	300 mA	4000 K	15°	1594 lm	880 lm
SG-CL36-312T-R1E	12 W	300 mA	4000 K	18°	1594 lm	883 lm
SG-CL36-312T-R1E	12 W	300 mA	4000 K	24°	1594 lm	1022 lm
SG-CL36-312T-R1E	12 W	300 mA	4000 K	36°	1594 lm	978 lm
SG-CL36-312T-R1E	12 W	300 mA	4000 K	50°	1594 lm	876 lm
SG-CL36-315T-R1E	15 W	350 mA	2700 K	18°	1651 lm	1058 lm
SG-CL36-315T-R1E	15 W	350 mA	2700 K	24°	1651 lm	1198 lm
SG-CL36-315T-R1E	15 W	350 mA	2700 K	36°	1651 lm	1145 lm
SG-CL36-315T-R1E	15 W	350 mA	2700 K	50°	1651 lm	1116 lm
SG-CL36-315T-R1E	15 W	350 mA	3000 K	18°	1739 lm	1114 lm
SG-CL36-315T-R1E	15 W	350 mA	3000 K	24°	1739 lm	1262 lm
SG-CL36-315T-R1E	15 W	350 mA	3000 K	36°	1739 lm	1206 lm
SG-CL36-315T-R1E	15 W	350 mA	3000 K	50°	1739 lm	1174 lm
SG-CL36-315T-R1E	15 W	350 mA	4000 K	18°	1860 lm	1191 lm
SG-CL36-315T-R1E	15 W	350 mA	4000 K	24°	1860 lm	1350 lm
SG-CL36-315T-R1E	15 W	350 mA	4000 K	36°	1860 lm	1290 lm
SG-CL36-315T-R1E	15 W	350 mA	4000 K	50°	1860 lm	1256 lm

Ogni codice è disponibile nelle versioni ON-OFF, TRIAC, 1-10V e DALI. Flusso apparecchio misurato con riflettore standard.

FARETTI ORIENTABILI DA INCASSO

CIELO CL36 T · Ø75 FORO OVALE

Configurazioni (segue)

DIMENSIONI (MM)

Codice	Ø esterno	Altezza
SG-CL36-305T-R1E	Ø85	90
SG-CL36-308T-R1E	Ø85	90
SG-CL36-310T-R1E	Ø85	110
SG-CL36-312T-R1E	Ø85	110
SG-CL36-315T-R1E	Ø85	120

FARETTI ORIENTABILI DA INCASSO

CIELO CL36 T · Ø100

Faretto orientabile · foro Ø100 mm · 20-30 W





Faretto orientabile da incasso ad alta potenza, con dissipatore alettato e cornice tonda a bordo sottile. Da 20 a 30 W, per accento su soffitti alti e superfici ampie.

DATI TECNICI

Foro di incasso	Ø100 mm
Potenza	20 W, 25 W, 30 W
Tensione LED	36 V
CCT	2700 K, 3000 K, 4000 K
CRI	≥ 90
Fasci	18°, 24°, 36°, 50°
Orientamento	Rotazione 350°, inclinazione 25°
Grado di protezione	IP20 / IP54
Controllo abbagliamento	UGR ≤ 19, schermatura 35°
Dimmerazione	ON-OFF, TRIAC, 1-10V o DALI (secondo versione)
Riflettori	Nero trattato UV, alluminio ad alta specularità
Colore	Bianco + grigio ferro

CARATTERISTICHE

- Modulo orientabile per illuminazione d'accento
- Sorgente LED arretrata nel riflettore dark light, abbagliamento controllato
- Corpo modulare: modulo ottico, cornice e riflettore intercambiabili

APPLICAZIONI

Hospitality · Retail · Hall e spazi a doppia altezza

DATI FOTOMETRICI

Codice	Potenza	Corrente LED	CCT	Fascio	Flusso LED	Flusso apparecchio
SG-CL36-420T-R1D	20 W	500 mA	2700 K	18°	2360 lm	1849 lm
SG-CL36-420T-R1D	20 W	500 mA	2700 K	24°	2360 lm	1977 lm
SG-CL36-420T-R1D	20 W	500 mA	2700 K	36°	2360 lm	1946 lm
SG-CL36-420T-R1D	20 W	500 mA	2700 K	50°	2360 lm	1847 lm
SG-CL36-420T-R1D	20 W	500 mA	3000 K	18°	2484 lm	1947 lm
SG-CL36-420T-R1D	20 W	500 mA	3000 K	24°	2484 lm	2082 lm
SG-CL36-420T-R1D	20 W	500 mA	3000 K	36°	2484 lm	2048 lm
SG-CL36-420T-R1D	20 W	500 mA	3000 K	50°	2484 lm	1945 lm
SG-CL36-420T-R1D	20 W	500 mA	4000 K	18°	2658 lm	2083 lm
SG-CL36-420T-R1D	20 W	500 mA	4000 K	24°	2658 lm	2226 lm

FARETTI ORIENTABILI DA INCASSO

CIELO CL36 T · Ø100

Configurazioni (segue)

DATI FOTOMETRICI

Codice	Potenza	Corrente LED	CCT	Fascio	Flusso LED	Flusso apparecchio
SG-CL36-420T-R1D	20 W	500 mA	4000 K	36°	2658 lm	2191 lm
SG-CL36-420T-R1D	20 W	500 mA	4000 K	50°	2658 lm	2080 lm
SG-CL36-425T-R1D	25 W	600 mA	2700 K	18°	2831 lm	2070 lm
SG-CL36-425T-R1D	25 W	600 mA	2700 K	24°	2831 lm	2214 lm
SG-CL36-425T-R1D	25 W	600 mA	2700 K	36°	2831 lm	2197 lm
SG-CL36-425T-R1D	25 W	600 mA	2700 K	50°	2831 lm	2065 lm
SG-CL36-425T-R1D	25 W	600 mA	3000 K	18°	2981 lm	2179 lm
SG-CL36-425T-R1D	25 W	600 mA	3000 K	24°	2981 lm	2331 lm
SG-CL36-425T-R1D	25 W	600 mA	3000 K	36°	2981 lm	2313 lm
SG-CL36-425T-R1D	25 W	600 mA	3000 K	50°	2981 lm	2174 lm
SG-CL36-425T-R1D	25 W	600 mA	4000 K	18°	3189 lm	2331 lm
SG-CL36-425T-R1D	25 W	600 mA	4000 K	24°	3189 lm	2494 lm
SG-CL36-425T-R1D	25 W	600 mA	4000 K	36°	3189 lm	2474 lm
SG-CL36-425T-R1D	25 W	600 mA	4000 K	50°	3189 lm	2326 lm
SG-CL36-430T-R1D	30 W	700 mA	2700 K	18°	3303 lm	2441 lm
SG-CL36-430T-R1D	30 W	700 mA	2700 K	24°	3303 lm	2568 lm
SG-CL36-430T-R1D	30 W	700 mA	2700 K	36°	3303 lm	2493 lm
SG-CL36-430T-R1D	30 W	700 mA	2700 K	50°	3303 lm	2381 lm
SG-CL36-430T-R1D	30 W	700 mA	3000 K	18°	3024 lm	2570 lm
SG-CL36-430T-R1D	30 W	700 mA	3000 K	24°	3024 lm	2704 lm
SG-CL36-430T-R1D	30 W	700 mA	3000 K	36°	3024 lm	2625 lm
SG-CL36-430T-R1D	30 W	700 mA	3000 K	50°	3024 lm	2506 lm
SG-CL36-430T-R1D	30 W	700 mA	4000 K	18°	3720 lm	2750 lm
SG-CL36-430T-R1D	30 W	700 mA	4000 K	24°	3720 lm	2892 lm
SG-CL36-430T-R1D	30 W	700 mA	4000 K	36°	3720 lm	2808 lm
SG-CL36-430T-R1D	30 W	700 mA	4000 K	50°	3720 lm	2680 lm

Ogni codice è disponibile nelle versioni ON-OFF, TRIAC, 1-10V e DALI. Flusso apparecchio misurato con riflettore standard.

DIMENSIONI (MM)

Codice	Ø esterno	Altezza
SG-CL36-420T-R1D	Ø110	137
SG-CL36-425T-R1D	Ø110	157
SG-CL36-430T-R1D	Ø110	157

FARETTI ORIENTABILI DA INCASSO

CIELO CL36 T · Ø120 / Ø150

Faretto orientabile · foro Ø120 o Ø150 mm · 20-30 W · IP65







Faretti orientabili da incasso di grande diametro, con modulo inclinabile e cornice tonda a bordo sottile. Due taglie di foro, Ø120 e Ø150 mm, da 20 a 30 W. Versioni IP20 e IP65.

DATI TECNICI

Foro di incasso	Ø120 mm, Ø150 mm
Potenza	20 W, 25 W, 30 W
Tensione LED	36 V
CCT	2700 K, 3000 K, 4000 K
CRI	≥ 90
Fasci	18°, 24°, 36°, 50°
Orientamento	Rotazione 350°, inclinazione 25°
Grado di protezione	IP20 / IP65
Controllo abbagliamento	UGR ≤ 19, schermatura 35°
Dimmerazione	ON-OFF, TRIAC, 1-10V o DALI (secondo versione)
Riflettori	Alluminio ad alta specularità, nero trattato UV, nero
Colore	Bianco + grigio ferro

CARATTERISTICHE

- Modulo orientabile per illuminazione d'accento
- Versione IP65
- Sorgente LED arretrata nel riflettore dark light, abbagliamento controllato

APPLICAZIONI

Hospitality · Retail · Hall e spazi a doppia altezza

DATI FOTOMETRICI

Codice	Potenza	Corrente LED	CCT	Fascio	Flusso LED	Flusso apparecchio
SG-CL36-4520T-R1D	20 W	500 mA	2700 K	18°	2345 lm	1717 lm
SG-CL36-4520T-R1D	20 W	500 mA	2700 K	24°	2345 lm	2072 lm
SG-CL36-4520T-R1D	20 W	500 mA	2700 K	36°	2345 lm	1954 lm
SG-CL36-4520T-R1D	20 W	500 mA	2700 K	50°	2345 lm	1765 lm
SG-CL36-4520T-R1D	20 W	500 mA	3000 K	18°	2436 lm	1785 lm
SG-CL36-4520T-R1D	20 W	500 mA	3000 K	24°	2436 lm	2154 lm
SG-CL36-4520T-R1D	20 W	500 mA	3000 K	36°	2436 lm	2031 lm
SG-CL36-4520T-R1D	20 W	500 mA	3000 K	50°	2436 lm	1834 lm
SG-CL36-4520T-R1D	20 W	500 mA	4000 K	18°	2550 lm	1868 lm
SG-CL36-4520T-R1D	20 W	500 mA	4000 K	24°	2550 lm	2253 lm

FARETTI ORIENTABILI DA INCASSO

CIELO CL36 T · Ø120 / Ø150

Configurazioni (segue)

DATI FOTOMETRICI

Codice	Potenza	Corrente LED	CCT	Fascio	Flusso LED	Flusso apparecchio
SG-CL36-4520T-R1D	20 W	500 mA	4000 K	36°	2550 lm	2125 lm
SG-CL36-4520T-R1D	20 W	500 mA	4000 K	50°	2550 lm	1919 lm
SG-CL36-4525T-R1D	25 W	600 mA	2700 K	18°	2814 lm	2031 lm
SG-CL36-4525T-R1D	25 W	600 mA	2700 K	24°	2814 lm	2387 lm
SG-CL36-4525T-R1D	25 W	600 mA	2700 K	36°	2814 lm	2340 lm
SG-CL36-4525T-R1D	25 W	600 mA	2700 K	50°	2814 lm	2057 lm
SG-CL36-4525T-R1D	25 W	600 mA	3000 K	18°	2923 lm	2110 lm
SG-CL36-4525T-R1D	25 W	600 mA	3000 K	24°	2923 lm	2479 lm
SG-CL36-4525T-R1D	25 W	600 mA	3000 K	36°	2923 lm	2431 lm
SG-CL36-4525T-R1D	25 W	600 mA	3000 K	50°	2923 lm	2138 lm
SG-CL36-4525T-R1D	25 W	600 mA	4000 K	18°	3060 lm	2208 lm
SG-CL36-4525T-R1D	25 W	600 mA	4000 K	24°	3060 lm	2595 lm
SG-CL36-4525T-R1D	25 W	600 mA	4000 K	36°	3060 lm	2545 lm
SG-CL36-4525T-R1D	25 W	600 mA	4000 K	50°	3060 lm	2237 lm
SG-CL36-4530T-R1D	30 W	700 mA	2700 K	18°	3282 lm	2229 lm
SG-CL36-4530T-R1D	30 W	700 mA	2700 K	24°	3282 lm	2683 lm
SG-CL36-4530T-R1D	30 W	700 mA	2700 K	36°	3282 lm	2486 lm
SG-CL36-4530T-R1D	30 W	700 mA	2700 K	50°	3282 lm	2254 lm
SG-CL36-4530T-R1D	30 W	700 mA	3000 K	18°	3409 lm	2316 lm
SG-CL36-4530T-R1D	30 W	700 mA	3000 K	24°	3409 lm	2788 lm
SG-CL36-4530T-R1D	30 W	700 mA	3000 K	36°	3409 lm	2585 lm
SG-CL36-4530T-R1D	30 W	700 mA	3000 K	50°	3409 lm	2341 lm
SG-CL36-4530T-R1D	30 W	700 mA	4000 K	18°	3570 lm	2423 lm
SG-CL36-4530T-R1D	30 W	700 mA	4000 K	24°	3570 lm	2917 lm
SG-CL36-4530T-R1D	30 W	700 mA	4000 K	36°	3570 lm	2705 lm
SG-CL36-4530T-R1D	30 W	700 mA	4000 K	50°	3570 lm	2450 lm

Foro Ø120 mm. Ogni codice è disponibile nelle versioni ON-OFF, TRIAC, 1-10V e DALI. Flusso apparecchio misurato con riflettore standard.

FARETTI ORIENTABILI DA INCASSO

CIELO CL36 T · Ø120 / Ø150

Configurazioni (segue)

DATI FOTOMETRICI · FORO Ø150 MM

Codice	Potenza	Corrente LED	CCT	Fascio	Flusso LED	Flusso apparecchio
SG-CL36-520T-R1D	20 W	500 mA	2700 K	18°	2345 lm	1717 lm
SG-CL36-520T-R1D	20 W	500 mA	2700 K	24°	2345 lm	2072 lm
SG-CL36-520T-R1D	20 W	500 mA	2700 K	36°	2345 lm	1954 lm
SG-CL36-520T-R1D	20 W	500 mA	2700 K	50°	2345 lm	1765 lm
SG-CL36-520T-R1D	20 W	500 mA	3000 K	18°	2436 lm	1785 lm
SG-CL36-520T-R1D	20 W	500 mA	3000 K	24°	2436 lm	2154 lm
SG-CL36-520T-R1D	20 W	500 mA	3000 K	36°	2436 lm	2031 lm
SG-CL36-520T-R1D	20 W	500 mA	3000 K	50°	2436 lm	1834 lm
SG-CL36-520T-R1D	20 W	500 mA	4000 K	18°	2550 lm	1868 lm
SG-CL36-520T-R1D	20 W	500 mA	4000 K	24°	2550 lm	2253 lm
SG-CL36-520T-R1D	20 W	500 mA	4000 K	36°	2550 lm	2125 lm
SG-CL36-520T-R1D	20 W	500 mA	4000 K	50°	2550 lm	1919 lm
SG-CL36-525T-R1D	25 W	600 mA	2700 K	18°	2814 lm	2031 lm
SG-CL36-525T-R1D	25 W	600 mA	2700 K	24°	2814 lm	2387 lm
SG-CL36-525T-R1D	25 W	600 mA	2700 K	36°	2814 lm	2340 lm
SG-CL36-525T-R1D	25 W	600 mA	2700 K	50°	2814 lm	2057 lm
SG-CL36-525T-R1D	25 W	600 mA	3000 K	18°	2923 lm	2110 lm
SG-CL36-525T-R1D	25 W	600 mA	3000 K	24°	2923 lm	2479 lm
SG-CL36-525T-R1D	25 W	600 mA	3000 K	36°	2923 lm	2431 lm
SG-CL36-525T-R1D	25 W	600 mA	3000 K	50°	2923 lm	2138 lm
SG-CL36-525T-R1D	25 W	600 mA	4000 K	18°	3060 lm	2208 lm
SG-CL36-525T-R1D	25 W	600 mA	4000 K	24°	3060 lm	2594 lm
SG-CL36-525T-R1D	25 W	600 mA	4000 K	36°	3060 lm	2545 lm
SG-CL36-525T-R1D	25 W	600 mA	4000 K	50°	3060 lm	2237 lm
SG-CL36-530T-R1D	30 W	700 mA	2700 K	18°	3282 lm	2229 lm
SG-CL36-530T-R1D	30 W	700 mA	2700 K	24°	3282 lm	2683 lm
SG-CL36-530T-R1D	30 W	700 mA	2700 K	36°	3282 lm	2483 lm
SG-CL36-530T-R1D	30 W	700 mA	2700 K	50°	3282 lm	2254 lm
SG-CL36-530T-R1D	30 W	700 mA	3000 K	18°	3410 lm	2316 lm
SG-CL36-530T-R1D	30 W	700 mA	3000 K	24°	3410 lm	2788 lm
SG-CL36-530T-R1D	30 W	700 mA	3000 K	36°	3410 lm	2585 lm
SG-CL36-530T-R1D	30 W	700 mA	3000 K	50°	3410 lm	2341 lm
SG-CL36-530T-R1D	30 W	700 mA	4000 K	18°	3570 lm	2423 lm
SG-CL36-530T-R1D	30 W	700 mA	4000 K	24°	3570 lm	2918 lm
SG-CL36-530T-R1D	30 W	700 mA	4000 K	36°	3570 lm	2705 lm
SG-CL36-530T-R1D	30 W	700 mA	4000 K	50°	3570 lm	2451 lm

FARETTI ORIENTABILI DA INCASSO

CIELO CL36 T · Ø120 / Ø150

Configurazioni (segue)

DIMENSIONI (MM)

Codice	Foro di incasso	Ø esterno	Altezza
SG-CL36-4520T-R1D	Ø120	Ø130	145
SG-CL36-4525T-R1D	Ø120	Ø130	145
SG-CL36-4530T-R1D	Ø120	Ø130	150
SG-CL36-520T-R1D	Ø150	Ø160	148
SG-CL36-525T-R1D	Ø150	Ø160	148
SG-CL36-530T-R1D	Ø150	Ø160	163

FARETTI ORIENTABILI DA INCASSO

CIELO CL36L T · Ø125

Faretto orientabile · foro Ø125 mm · 30-40 W





Faretto orientabile da incasso della versione CL36L, la più potente della serie, con flussi apparecchio fino a 4712 lm. Modulo inclinabile fino a 35°, cornice tonda a bordo sottile, IP54.

DATI TECNICI

Foro di incasso	Ø125 mm
Potenza	30 W, 40 W
Tensione LED	36 V
CCT	2700 K, 3000 K, 4000 K
CRI	≥ 90
Fasci	20°, 24°, 36°, 50°
Orientamento	Rotazione 350°, inclinazione 35°
Grado di protezione	IP54
Controllo abbagliamento	UGR ≤ 19
Dimmerazione	ON-OFF, TRIAC, 1-10V o DALI (secondo versione)
Riflettori	Oro, alluminio ad alta specularità, nero trattato UV, nero
Accessori	Filtro a nido d'ape, filtri colorati

CARATTERISTICHE

- Modulo orientabile per illuminazione d'accento
- Sorgente LED arretrata nel riflettore dark light, abbagliamento controllato
- Corpo modulare: modulo ottico, cornice e riflettore intercambiabili

APPLICAZIONI

Hospitality · Retail · Hall e spazi a doppia altezza

DATI FOTOMETRICI

Codice	Potenza	Corrente LED	CCT	Fascio	Flusso LED	Flusso apparecchio
SG-CL36L-530T-R1D	30 W	700 mA	2700 K	20°	3282 lm	2926 lm
SG-CL36L-530T-R1D	30 W	700 mA	2700 K	24°	3282 lm	3107 lm
SG-CL36L-530T-R1D	30 W	700 mA	2700 K	36°	3282 lm	3008 lm
SG-CL36L-530T-R1D	30 W	700 mA	2700 K	50°	3282 lm	2966 lm
SG-CL36L-530T-R1D	30 W	700 mA	3000 K	20°	3365 lm	2982 lm
SG-CL36L-530T-R1D	30 W	700 mA	3000 K	24°	3365 lm	3290 lm
SG-CL36L-530T-R1D	30 W	700 mA	3000 K	36°	3365 lm	3188 lm
SG-CL36L-530T-R1D	30 W	700 mA	3000 K	50°	3365 lm	3253 lm
SG-CL36L-530T-R1D	30 W	700 mA	4000 K	20°	3468 lm	3111 lm

FARETTI ORIENTABILI DA INCASSO

CIELO CL36L T · Ø125

Configurazioni (segue)

DATI FOTOMETRICI

Codice	Potenza	Corrente LED	CCT	Fascio	Flusso LED	Flusso apparecchio
SG-CL36L-530T-R1D	30 W	700 mA	4000 K	24°	3468 lm	3084 lm
SG-CL36L-530T-R1D	30 W	700 mA	4000 K	36°	3468 lm	3057 lm
SG-CL36L-530T-R1D	30 W	700 mA	4000 K	50°	3468 lm	3295 lm
SG-CL36L-540T-R1D	40 W	950 mA	2700 K	20°	4514 lm	3993 lm
SG-CL36L-540T-R1D	40 W	950 mA	2700 K	24°	4514 lm	4290 lm
SG-CL36L-540T-R1D	40 W	950 mA	2700 K	36°	4514 lm	4250 lm
SG-CL36L-540T-R1D	40 W	950 mA	2700 K	50°	4514 lm	4015 lm
SG-CL36L-540T-R1D	40 W	950 mA	3000 K	20°	4958 lm	4518 lm
SG-CL36L-540T-R1D	40 W	950 mA	3000 K	24°	4958 lm	4712 lm
SG-CL36L-540T-R1D	40 W	950 mA	3000 K	36°	4958 lm	4671 lm
SG-CL36L-540T-R1D	40 W	950 mA	3000 K	50°	4958 lm	4426 lm
SG-CL36L-540T-R1D	40 W	950 mA	4000 K	20°	5082 lm	4647 lm
SG-CL36L-540T-R1D	40 W	950 mA	4000 K	24°	5082 lm	4479 lm
SG-CL36L-540T-R1D	40 W	950 mA	4000 K	36°	5082 lm	4448 lm
SG-CL36L-540T-R1D	40 W	950 mA	4000 K	50°	5082 lm	4559 lm

Ogni codice è disponibile nelle versioni ON-OFF, TRIAC, 1-10V e DALI. Flusso apparecchio misurato con riflettore standard.

DIMENSIONI (MM)

Codice	Ø esterno	Altezza
SG-CL36L-530T-R1D	Ø135	181,5
SG-CL36L-540T-R1D	Ø135	181,5

FARETTI ORIENTABILI DA INCASSO

CIELO CL36 MINI TONDO ORIENTABILE

Faretto orientabile trimless · foro Ø 55 mm · 3-12 W





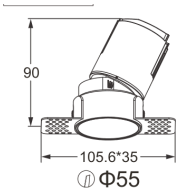

Faretto orientabile da incasso trimless di piccolo diametro. Il gruppo ottico ruota sul proprio asse e si inclina per puntare la luce su opere, scaffali e dettagli architettonici.

DATI TECNICI

Installazione	Incasso a soffitto trimless, orientabile
Tensione / corrente LED	vedi tabella (alimentazione a corrente costante)
Resa cromatica	CRI > 90
Temperatura di colore	2700 K, 3000 K, 4000 K
Controllo	ON-OFF, TRIAC, 1-10 V, DALI
Comfort visivo	UGR ≤ 19
Orientamento	Rotazione 350°
Fasci	15°, 18°, 24°, 36° (3-5 W); 18°, 24°, 36°, 50° (5-12 W)
Colore	Bianco + grigio ferro
Foro	Ø 55 mm
IP	IP20

CARATTERISTICHE

- Testa orientabile, rotazione 350°
- Accessori: griglia a nido d'ape, vetro ottico
- Riflettori: oro, alluminio ad alta specularità, nero trattato UV, bianco, nero
- Angolo di schermatura 35°

APPLICAZIONI

Hospitality · Retail · Uffici · Residenziale

DATI FOTOMETRICI

Codice	Potenza	CCT	Fascio	Flusso LED	Flusso apparecchio
SG-CL36-203T-R3D	3 W	2700 K	15°	239 lm	171 lm
SG-CL36-203T-R3D	3 W	2700 K	18°	239 lm	142 lm
SG-CL36-203T-R3D	3 W	2700 K	24°	239 lm	140 lm
SG-CL36-203T-R3D	3 W	2700 K	36°	239 lm	150 lm
SG-CL36-203T-R3D	3 W	3000 K	15°	252 lm	180 lm
SG-CL36-203T-R3D	3 W	3000 K	18°	252 lm	150 lm
SG-CL36-203T-R3D	3 W	3000 K	24°	252 lm	148 lm
SG-CL36-203T-R3D	3 W	3000 K	36°	252 lm	158 lm
SG-CL36-203T-R3D	3 W	4000 K	15°	269 lm	192 lm

FARETTI ORIENTABILI DA INCASSO

CIELO CL36 MINI TONDO ORIENTABILE

Configurazioni (segue)

DATI FOTOMETRICI

Codice	Potenza	CCT	Fascio	Flusso LED	Flusso apparecchio
SG-CL36-203T-R3D	3 W	4000 K	18°	269 lm	160 lm
SG-CL36-203T-R3D	3 W	4000 K	24°	269 lm	177 lm
SG-CL36-203T-R3D	3 W	4000 K	36°	269 lm	189 lm
SG-CL36-205T-R3D	5 W	2700 K	15°	342 lm	225 lm
SG-CL36-205T-R3D	5 W	2700 K	18°	342 lm	184 lm
SG-CL36-205T-R3D	5 W	2700 K	24°	342 lm	189 lm
SG-CL36-205T-R3D	5 W	2700 K	36°	342 lm	197 lm
SG-CL36-205T-R3D	5 W	3000 K	15°	360 lm	237 lm
SG-CL36-205T-R3D	5 W	3000 K	18°	360 lm	194 lm
SG-CL36-205T-R3D	5 W	3000 K	24°	360 lm	199 lm
SG-CL36-205T-R3D	5 W	3000 K	36°	360 lm	208 lm
SG-CL36-205T-R3D	5 W	4000 K	15°	385 lm	253 lm
SG-CL36-205T-R3D	5 W	4000 K	18°	385 lm	207 lm
SG-CL36-205T-R3D	5 W	4000 K	24°	385 lm	212 lm
SG-CL36-205T-R3D	5 W	4000 K	36°	385 lm	222 lm
SG-CL36-5505T-R3D	5 W	2700 K	18°	566 lm	396 lm
SG-CL36-5505T-R3D	5 W	2700 K	24°	566 lm	399 lm
SG-CL36-5505T-R3D	5 W	2700 K	36°	566 lm	469 lm
SG-CL36-5505T-R3D	5 W	2700 K	50°	566 lm	477 lm
SG-CL36-5505T-R3D	5 W	3000 K	18°	596 lm	416 lm
SG-CL36-5505T-R3D	5 W	3000 K	24°	596 lm	420 lm
SG-CL36-5505T-R3D	5 W	3000 K	36°	596 lm	495 lm
SG-CL36-5505T-R3D	5 W	3000 K	50°	596 lm	503 lm
SG-CL36-5505T-R3D	5 W	4000 K	18°	637 lm	445 lm
SG-CL36-5505T-R3D	5 W	4000 K	24°	637 lm	449 lm
SG-CL36-5505T-R3D	5 W	4000 K	36°	637 lm	529 lm
SG-CL36-5505T-R3D	5 W	4000 K	50°	637 lm	537 lm
SG-CL36-5508T-R3D	8 W	2700 K	18°	943 lm	624 lm
SG-CL36-5508T-R3D	8 W	2700 K	24°	943 lm	630 lm
SG-CL36-5508T-R3D	8 W	2700 K	36°	943 lm	766 lm
SG-CL36-5508T-R3D	8 W	2700 K	50°	943 lm	787 lm
SG-CL36-5508T-R3D	8 W	3000 K	18°	994 lm	658 lm
SG-CL36-5508T-R3D	8 W	3000 K	24°	994 lm	663 lm
SG-CL36-5508T-R3D	8 W	3000 K	36°	994 lm	806 lm
SG-CL36-5508T-R3D	8 W	3000 K	50°	994 lm	828 lm
SG-CL36-5508T-R3D	8 W	4000 K	18°	1063 lm	704 lm

FARETTI ORIENTABILI DA INCASSO

CIELO CL36 MINI TONDO ORIENTABILE

Configurazioni (segue)

DATI FOTOMETRICI

Codice	Potenza	CCT	Fascio	Flusso LED	Flusso apparecchio
SG-CL36-5508T-R3D	8 W	4000 K	24°	1063 lm	710 lm
SG-CL36-5508T-R3D	8 W	4000 K	36°	1063 lm	863 lm
SG-CL36-5508T-R3D	8 W	4000 K	50°	1063 lm	886 lm
SG-CL36-5510T-R3D	10 W	2700 K	18°	1180 lm	702 lm
SG-CL36-5510T-R3D	10 W	2700 K	24°	1180 lm	765 lm
SG-CL36-5510T-R3D	10 W	2700 K	36°	1180 lm	909 lm
SG-CL36-5510T-R3D	10 W	2700 K	50°	1180 lm	958 lm
SG-CL36-5510T-R3D	10 W	3000 K	18°	1242 lm	738 lm
SG-CL36-5510T-R3D	10 W	3000 K	24°	1242 lm	765 lm
SG-CL36-5510T-R3D	10 W	3000 K	36°	1242 lm	957 lm
SG-CL36-5510T-R3D	10 W	3000 K	50°	1242 lm	1009 lm
SG-CL36-5510T-R3D	10 W	4000 K	18°	1328 lm	790 lm
SG-CL36-5510T-R3D	10 W	4000 K	24°	1328 lm	818 lm
SG-CL36-5510T-R3D	10 W	4000 K	36°	1328 lm	1024 lm
SG-CL36-5510T-R3D	10 W	4000 K	50°	1328 lm	1079 lm
SG-CL36-5512T-R3D	12 W	2700 K	18°	1416 lm	909 lm
SG-CL36-5512T-R3D	12 W	2700 K	24°	1416 lm	980 lm
SG-CL36-5512T-R3D	12 W	2700 K	36°	1416 lm	1065 lm
SG-CL36-5512T-R3D	12 W	2700 K	50°	1416 lm	1120 lm
SG-CL36-5512T-R3D	12 W	3000 K	18°	1490 lm	957 lm
SG-CL36-5512T-R3D	12 W	3000 K	24°	1490 lm	1132 lm
SG-CL36-5512T-R3D	12 W	3000 K	36°	1490 lm	1121 lm
SG-CL36-5512T-R3D	12 W	3000 K	50°	1490 lm	1180 lm
SG-CL36-5512T-R3D	12 W	4000 K	18°	1594 lm	1024 lm
SG-CL36-5512T-R3D	12 W	4000 K	24°	1594 lm	1103 lm
SG-CL36-5512T-R3D	12 W	4000 K	36°	1594 lm	1199 lm
SG-CL36-5512T-R3D	12 W	4000 K	50°	1594 lm	1262 lm

Flusso LED: flusso nominale della sorgente. Flusso apparecchio: flusso in uscita con ottica e riflettore. Ogni codice è disponibile in versione ON-OFF, TRIAC, 1-10 V o DALI.

DIMENSIONI E DATI ELETTRICI

Codice	Potenza	Tensione / corrente LED	Altezza (mm)	Ingombro (mm)
SG-CL36-203T-R3D	3 W	3 V / 700 mA	78	100 x 49,5
SG-CL36-205T-R3D	5 W	3 V / 1000 mA	78	100 x 49,5
SG-CL36-5505T-R3D	5 W	36 V / 120 mA	90	105,6 x 35
SG-CL36-5508T-R3D	8 W	36 V / 200 mA	90	105,6 x 35
SG-CL36-5510T-R3D	10 W	36 V / 250 mA	105	105,6 x 35
SG-CL36-5512T-R3D	12 W	36 V / 300 mA	105	105,6 x 35

FARETTI ORIENTABILI DA INCASSO

CIELO CL36 TONDO TRIMLESS ORIENTABILE

Faretto trimless · foro Ø 83 / Ø 110 / Ø 135 mm · 5-40 W







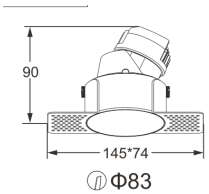

Faretto orientabile da incasso trimless con riflettore scuro. Rotazione e inclinazione del gruppo ottico per illuminazione d'accento. Gamma da 5 W a 40 W con fori da Ø 83 a Ø 135 mm.

DATI TECNICI

Installazione	Incasso a soffitto trimless, orientabile
Tensione / corrente LED	vedi tabella (alimentazione a corrente costante)
Resa cromatica	CRI > 90
Temperatura di colore	2700 K, 3000 K, 4000 K
Controllo	ON-OFF, TRIAC, 1-10 V, DALI
Comfort visivo	UGR ≤ 19
Orientamento	Rotazione 350°, inclinazione 35°
Fasci	11°-50° (5-15 W); 18°-50° (20-30 W); 20°-50° (30-40 W)
Colore	Bianco + grigio ferro

CARATTERISTICHE

- Rotazione 350°, inclinazione fino a 35°
- Accessori ottici: griglia a nido d'ape, vetro rigato, griglia a croce, vetro ottico, filtri colorati rosso, verde e blu (5-15 W)
- Riflettori intercambiabili: nero trattato UV, alluminio ad alta specularità, bianco, oro, nero (5-15 W)
- Versioni 20-40 W: griglia a nido d'ape e riflettori nero trattato UV, alluminio speculare, oro, nero
- Angolo di schermatura 30°-41°

APPLICAZIONI

Hospitality · Retail · Uffici · Residenziale

DATI FOTOMETRICI

Codice	Potenza	CCT	Fascio	Flusso LED	Flusso apparecchio
SG-CL36-305T-R3D	5 W	2700 K	11°	566 lm	352 lm
SG-CL36-305T-R3D	5 W	2700 K	15°	566 lm	406 lm
SG-CL36-305T-R3D	5 W	2700 K	18°	566 lm	458 lm
SG-CL36-305T-R3D	5 W	2700 K	24°	566 lm	495 lm
SG-CL36-305T-R3D	5 W	2700 K	36°	566 lm	503 lm
SG-CL36-305T-R3D	5 W	2700 K	50°	566 lm	478 lm
SG-CL36-305T-R3D	5 W	3000 K	11°	596 lm	371 lm

FARETTI ORIENTABILI DA INCASSO

CIELO CL36 TONDO TRIMLESS ORIENTABILE

Configurazioni (segue)

DATI FOTOMETRICI

Codice	Potenza	CCT	Fascio	Flusso LED	Flusso apparecchio
SG-CL36-305T-R3D	5 W	3000 K	15°	596 lm	428 lm
SG-CL36-305T-R3D	5 W	3000 K	18°	596 lm	482 lm
SG-CL36-305T-R3D	5 W	3000 K	24°	596 lm	521 lm
SG-CL36-305T-R3D	5 W	3000 K	36°	596 lm	529 lm
SG-CL36-305T-R3D	5 W	3000 K	50°	596 lm	504 lm
SG-CL36-305T-R3D	5 W	4000 K	11°	637 lm	397 lm
SG-CL36-305T-R3D	5 W	4000 K	15°	637 lm	458 lm
SG-CL36-305T-R3D	5 W	4000 K	18°	637 lm	515 lm
SG-CL36-305T-R3D	5 W	4000 K	24°	637 lm	557 lm
SG-CL36-305T-R3D	5 W	4000 K	36°	637 lm	566 lm
SG-CL36-305T-R3D	5 W	4000 K	50°	637 lm	538 lm
SG-CL36-308T-R3D	8 W	2700 K	11°	944 lm	650 lm
SG-CL36-308T-R3D	8 W	2700 K	15°	944 lm	680 lm
SG-CL36-308T-R3D	8 W	2700 K	18°	944 lm	735 lm
SG-CL36-308T-R3D	8 W	2700 K	24°	944 lm	790 lm
SG-CL36-308T-R3D	8 W	2700 K	36°	944 lm	807 lm
SG-CL36-308T-R3D	8 W	2700 K	50°	944 lm	769 lm
SG-CL36-308T-R3D	8 W	3000 K	11°	994 lm	684 lm
SG-CL36-308T-R3D	8 W	3000 K	15°	994 lm	716 lm
SG-CL36-308T-R3D	8 W	3000 K	18°	994 lm	774 lm
SG-CL36-308T-R3D	8 W	3000 K	24°	994 lm	831 lm
SG-CL36-308T-R3D	8 W	3000 K	36°	994 lm	850 lm
SG-CL36-308T-R3D	8 W	3000 K	50°	994 lm	811 lm
SG-CL36-308T-R3D	8 W	4000 K	11°	1063 lm	733 lm
SG-CL36-308T-R3D	8 W	4000 K	15°	1063 lm	766 lm
SG-CL36-308T-R3D	8 W	4000 K	18°	1063 lm	828 lm
SG-CL36-308T-R3D	8 W	4000 K	24°	1063 lm	890 lm
SG-CL36-308T-R3D	8 W	4000 K	36°	1063 lm	908 lm
SG-CL36-308T-R3D	8 W	4000 K	50°	1063 lm	867 lm
SG-CL36-310T-R3D	10 W	2700 K	11°	1180 lm	798 lm
SG-CL36-310T-R3D	10 W	2700 K	15°	1180 lm	827 lm
SG-CL36-310T-R3D	10 W	2700 K	18°	1180 lm	860 lm
SG-CL36-310T-R3D	10 W	2700 K	24°	1180 lm	933 lm
SG-CL36-310T-R3D	10 W	2700 K	36°	1180 lm	950 lm

FARETTI ORIENTABILI DA INCASSO

CIELO CL36 TONDO TRIMLESS ORIENTABILE

Configurazioni (segue)

DATI FOTOMETRICI

Codice	Potenza	CCT	Fascio	Flusso LED	Flusso apparecchio
SG-CL36-310T-R3D	10 W	2700 K	50°	1180 lm	926 lm
SG-CL36-310T-R3D	10 W	3000 K	11°	1242 lm	841 lm
SG-CL36-310T-R3D	10 W	3000 K	15°	1242 lm	871 lm
SG-CL36-310T-R3D	10 W	3000 K	18°	1242 lm	906 lm
SG-CL36-310T-R3D	10 W	3000 K	24°	1242 lm	982 lm
SG-CL36-310T-R3D	10 W	3000 K	36°	1242 lm	1001 lm
SG-CL36-310T-R3D	10 W	3000 K	50°	1242 lm	975 lm
SG-CL36-310T-R3D	10 W	4000 K	11°	1328 lm	899 lm
SG-CL36-310T-R3D	10 W	4000 K	15°	1328 lm	930 lm
SG-CL36-310T-R3D	10 W	4000 K	18°	1328 lm	969 lm
SG-CL36-310T-R3D	10 W	4000 K	24°	1328 lm	1050 lm
SG-CL36-310T-R3D	10 W	4000 K	36°	1328 lm	1070 lm
SG-CL36-310T-R3D	10 W	4000 K	50°	1328 lm	1043 lm
SG-CL36-312T-R3D	12 W	2700 K	15°	1416 lm	938 lm
SG-CL36-312T-R3D	12 W	2700 K	18°	1416 lm	964 lm
SG-CL36-312T-R3D	12 W	2700 K	24°	1416 lm	1043 lm
SG-CL36-312T-R3D	12 W	2700 K	36°	1416 lm	1061 lm
SG-CL36-312T-R3D	12 W	2700 K	50°	1416 lm	1010 lm
SG-CL36-312T-R3D	12 W	3000 K	15°	1490 lm	988 lm
SG-CL36-312T-R3D	12 W	3000 K	18°	1490 lm	1015 lm
SG-CL36-312T-R3D	12 W	3000 K	24°	1490 lm	1098 lm
SG-CL36-312T-R3D	12 W	3000 K	36°	1490 lm	1118 lm
SG-CL36-312T-R3D	12 W	3000 K	50°	1490 lm	1064 lm
SG-CL36-312T-R3D	12 W	4000 K	15°	1594 lm	1057 lm
SG-CL36-312T-R3D	12 W	4000 K	18°	1594 lm	1086 lm
SG-CL36-312T-R3D	12 W	4000 K	24°	1594 lm	1174 lm
SG-CL36-312T-R3D	12 W	4000 K	36°	1594 lm	1196 lm
SG-CL36-312T-R3D	12 W	4000 K	50°	1594 lm	1137 lm
SG-CL36-315T-R3D	15 W	2700 K	18°	1651 lm	1058 lm
SG-CL36-315T-R3D	15 W	2700 K	24°	1651 lm	1198 lm
SG-CL36-315T-R3D	15 W	2700 K	36°	1651 lm	1145 lm
SG-CL36-315T-R3D	15 W	2700 K	50°	1651 lm	1116 lm
SG-CL36-315T-R3D	15 W	3000 K	18°	1739 lm	1114 lm
SG-CL36-315T-R3D	15 W	3000 K	24°	1739 lm	1262 lm

FARETTI ORIENTABILI DA INCASSO

CIELO CL36 TONDO TRIMLESS ORIENTABILE

Configurazioni (segue)

DATI FOTOMETRICI

Codice	Potenza	CCT	Fascio	Flusso LED	Flusso apparecchio
SG-CL36-315T-R3D	15 W	3000 K	36°	1739 lm	1206 lm
SG-CL36-315T-R3D	15 W	3000 K	50°	1739 lm	1174 lm
SG-CL36-315T-R3D	15 W	4000 K	18°	1860 lm	1191 lm
SG-CL36-315T-R3D	15 W	4000 K	24°	1860 lm	1350 lm
SG-CL36-315T-R3D	15 W	4000 K	36°	1860 lm	1290 lm
SG-CL36-315T-R3D	15 W	4000 K	50°	1860 lm	1256 lm
SG-CL36-420T-R3D	20 W	2700 K	18°	2360 lm	1849 lm
SG-CL36-420T-R3D	20 W	2700 K	24°	2360 lm	1977 lm
SG-CL36-420T-R3D	20 W	2700 K	36°	2360 lm	1946 lm
SG-CL36-420T-R3D	20 W	2700 K	50°	2360 lm	1847 lm
SG-CL36-420T-R3D	20 W	3000 K	18°	2484 lm	1947 lm
SG-CL36-420T-R3D	20 W	3000 K	24°	2484 lm	2082 lm
SG-CL36-420T-R3D	20 W	3000 K	36°	2484 lm	2048 lm
SG-CL36-420T-R3D	20 W	3000 K	50°	2484 lm	1945 lm
SG-CL36-420T-R3D	20 W	4000 K	18°	2658 lm	2083 lm
SG-CL36-420T-R3D	20 W	4000 K	24°	2658 lm	2226 lm
SG-CL36-420T-R3D	20 W	4000 K	36°	2658 lm	2191 lm
SG-CL36-420T-R3D	20 W	4000 K	50°	2658 lm	2080 lm
SG-CL36-425T-R3D	25 W	2700 K	18°	2831 lm	2070 lm
SG-CL36-425T-R3D	25 W	2700 K	24°	2831 lm	2214 lm
SG-CL36-425T-R3D	25 W	2700 K	36°	2831 lm	2197 lm
SG-CL36-425T-R3D	25 W	2700 K	50°	2831 lm	2065 lm
SG-CL36-425T-R3D	25 W	3000 K	18°	2981 lm	2179 lm
SG-CL36-425T-R3D	25 W	3000 K	24°	2981 lm	2331 lm
SG-CL36-425T-R3D	25 W	3000 K	36°	2981 lm	2313 lm
SG-CL36-425T-R3D	25 W	3000 K	50°	2981 lm	2175 lm
SG-CL36-425T-R3D	25 W	4000 K	18°	3189 lm	2331 lm
SG-CL36-425T-R3D	25 W	4000 K	24°	3189 lm	2494 lm
SG-CL36-425T-R3D	25 W	4000 K	36°	3189 lm	2474 lm
SG-CL36-425T-R3D	25 W	4000 K	50°	3189 lm	2326 lm
SG-CL36-430T-R3D	30 W	2700 K	18°	3303 lm	2441 lm
SG-CL36-430T-R3D	30 W	2700 K	24°	3303 lm	2568 lm
SG-CL36-430T-R3D	30 W	2700 K	36°	3303 lm	2493 lm
SG-CL36-430T-R3D	30 W	2700 K	50°	3303 lm	2381 lm

FARETTI ORIENTABILI DA INCASSO

CIELO CL36 TONDO TRIMLESS ORIENTABILE

Configurazioni (segue)

DATI FOTOMETRICI

Codice	Potenza	CCT	Fascio	Flusso LED	Flusso apparecchio
SG-CL36-430T-R3D	30 W	3000 K	18°	3478 lm	2570 lm
SG-CL36-430T-R3D	30 W	3000 K	24°	3478 lm	2704 lm
SG-CL36-430T-R3D	30 W	3000 K	36°	3478 lm	2625 lm
SG-CL36-430T-R3D	30 W	3000 K	50°	3478 lm	2506 lm
SG-CL36-430T-R3D	30 W	4000 K	18°	3720 lm	2750 lm
SG-CL36-430T-R3D	30 W	4000 K	24°	3720 lm	2892 lm
SG-CL36-430T-R3D	30 W	4000 K	36°	3720 lm	2808 lm
SG-CL36-430T-R3D	30 W	4000 K	50°	3720 lm	2681 lm
SG-CL36L-530T-R3D	30 W	2700 K	20°	3282 lm	2926 lm
SG-CL36L-530T-R3D	30 W	2700 K	24°	3282 lm	3107 lm
SG-CL36L-530T-R3D	30 W	2700 K	36°	3282 lm	3008 lm
SG-CL36L-530T-R3D	30 W	2700 K	50°	3282 lm	2966 lm
SG-CL36L-530T-R3D	30 W	3000 K	20°	3365 lm	2982 lm
SG-CL36L-530T-R3D	30 W	3000 K	24°	3365 lm	3290 lm
SG-CL36L-530T-R3D	30 W	3000 K	36°	3365 lm	3188 lm
SG-CL36L-530T-R3D	30 W	3000 K	50°	3365 lm	3253 lm
SG-CL36L-530T-R3D	30 W	4000 K	20°	3468 lm	3110 lm
SG-CL36L-530T-R3D	30 W	4000 K	24°	3468 lm	3084 lm
SG-CL36L-530T-R3D	30 W	4000 K	36°	3468 lm	3057 lm
SG-CL36L-530T-R3D	30 W	4000 K	50°	3468 lm	3295 lm
SG-CL36L-540T-R3D	40 W	2700 K	20°	4514 lm	3993 lm
SG-CL36L-540T-R3D	40 W	2700 K	24°	4514 lm	4290 lm
SG-CL36L-540T-R3D	40 W	2700 K	36°	4514 lm	4250 lm
SG-CL36L-540T-R3D	40 W	2700 K	50°	4514 lm	4015 lm
SG-CL36L-540T-R3D	40 W	3000 K	20°	4958 lm	4518 lm
SG-CL36L-540T-R3D	40 W	3000 K	24°	4958 lm	4712 lm
SG-CL36L-540T-R3D	40 W	3000 K	36°	4958 lm	4671 lm
SG-CL36L-540T-R3D	40 W	3000 K	50°	4958 lm	4426 lm
SG-CL36L-540T-R3D	40 W	4000 K	20°	5082 lm	4647 lm
SG-CL36L-540T-R3D	40 W	4000 K	24°	5082 lm	4479 lm
SG-CL36L-540T-R3D	40 W	4000 K	36°	5082 lm	4448 lm
SG-CL36L-540T-R3D	40 W	4000 K	50°	5082 lm	4559 lm

Flusso LED: flusso nominale della sorgente. Flusso apparecchio: flusso in uscita con ottica e riflettore. Ogni codice è disponibile in versione ON-OFF, TRIAC, 1-10 V o DALI.

FARETTI ORIENTABILI DA INCASSO

CIELO CL36 TONDO TRIMLESS ORIENTABILE

Configurazioni (segue)

DIMENSIONI E DATI ELETTRICI

Codice	Potenza	Tensione / corrente LED	Altezza (mm)	Ingombro (mm)	Foro (mm)	IP
SG-CL36-305T-R3D	5 W	36 V / 120 mA	90	145 x 74	Ø 83	IP20 / IP54
SG-CL36-308T-R3D	8 W	36 V / 200 mA	90	145 x 74	Ø 83	IP20 / IP54
SG-CL36-310T-R3D	10 W	36 V / 250 mA	110	145 x 74	Ø 83	IP20 / IP54
SG-CL36-312T-R3D	12 W	36 V / 300 mA	110	145 x 74	Ø 83	IP20 / IP54
SG-CL36-315T-R3D	15 W	36 V / 350 mA	120	145 x 74	Ø 83	IP20 / IP54
SG-CL36-420T-R3D	20 W	36 V / 500 mA	137	179 x 99	Ø 110	IP20 / IP65
SG-CL36-425T-R3D	25 W	36 V / 600 mA	157	179 x 99	Ø 110	IP20 / IP65
SG-CL36-430T-R3D	30 W	36 V / 700 mA	157	179 x 99	Ø 110	IP20 / IP65
SG-CL36L-530T-R3D	30 W	36 V / 700 mA	182	180 x 123	Ø 135	IP20 / IP65
SG-CL36L-540T-R3D	40 W	36 V / 950 mA	182	180 x 123	Ø 135	IP20 / IP65

FARETTI ORIENTABILI DA INCASSO

CIELO CL36 TONDO TRIMLESS ORIENTABILE · SCHERMO OVALE

Faretto orientabile trimless · foro Ø 83 mm · 5-15 W





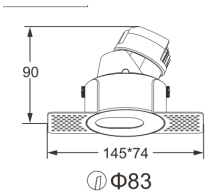

Versione del faretto orientabile trimless con schermo frontale chiaro e apertura ellittica, che segue l'inclinazione del fascio mantenendo discreto il punto luce.

DATI TECNICI

Installazione	Incasso a soffitto trimless, orientabile
Tensione / corrente LED	vedi tabella (alimentazione a corrente costante)
Resa cromatica	CRI > 90
Temperatura di colore	2700 K, 3000 K, 4000 K
Controllo	ON-OFF, TRIAC, 1-10 V, DALI
Comfort visivo	UGR ≤ 19
Orientamento	Rotazione 350°
Fasci	11°, 15°, 18°, 24°, 36°, 50° (secondo potenza)
Colore	Bianco + grigio ferro
Ingombro	145 x 74 mm
Foro	Ø 83 mm
IP	IP20 / IP54

CARATTERISTICHE

- Schermo frontale con apertura ellittica
- Rotazione 350°
- Angolo di schermatura 35°

APPLICAZIONI

Hospitality · Retail · Uffici · Residenziale

DATI FOTOMETRICI

Codice	Potenza	CCT	Fascio	Flusso LED	Flusso apparecchio
SG-CL36-305T-R3E	5 W	2700 K	11°	566 lm	328 lm
SG-CL36-305T-R3E	5 W	2700 K	15°	566 lm	359 lm
SG-CL36-305T-R3E	5 W	2700 K	18°	566 lm	350 lm
SG-CL36-305T-R3E	5 W	2700 K	24°	566 lm	428 lm
SG-CL36-305T-R3E	5 W	2700 K	36°	566 lm	424 lm
SG-CL36-305T-R3E	5 W	2700 K	50°	566 lm	368 lm
SG-CL36-305T-R3E	5 W	3000 K	11°	596 lm	346 lm
SG-CL36-305T-R3E	5 W	3000 K	15°	596 lm	378 lm

FARETTI ORIENTABILI DA INCASSO

CIELO CL36 TONDO TRIMLESS ORIENTABILE · SCHERMO OVALE

Configurazioni (segue)

DATI FOTOMETRICI

Codice	Potenza	CCT	Fascio	Flusso LED	Flusso apparecchio
SG-CL36-305T-R3E	5 W	3000 K	18°	596 lm	368 lm
SG-CL36-305T-R3E	5 W	3000 K	24°	596 lm	451 lm
SG-CL36-305T-R3E	5 W	3000 K	36°	596 lm	447 lm
SG-CL36-305T-R3E	5 W	3000 K	50°	596 lm	388 lm
SG-CL36-305T-R3E	5 W	4000 K	11°	637 lm	370 lm
SG-CL36-305T-R3E	5 W	4000 K	15°	637 lm	405 lm
SG-CL36-305T-R3E	5 W	4000 K	18°	637 lm	393 lm
SG-CL36-305T-R3E	5 W	4000 K	24°	637 lm	482 lm
SG-CL36-305T-R3E	5 W	4000 K	36°	637 lm	478 lm
SG-CL36-305T-R3E	5 W	4000 K	50°	637 lm	414 lm
SG-CL36-308T-R3E	8 W	2700 K	11°	944 lm	550 lm
SG-CL36-308T-R3E	8 W	2700 K	15°	944 lm	588 lm
SG-CL36-308T-R3E	8 W	2700 K	18°	944 lm	560 lm
SG-CL36-308T-R3E	8 W	2700 K	24°	944 lm	690 lm
SG-CL36-308T-R3E	8 W	2700 K	36°	944 lm	672 lm
SG-CL36-308T-R3E	8 W	2700 K	50°	944 lm	581 lm
SG-CL36-308T-R3E	8 W	3000 K	11°	994 lm	578 lm
SG-CL36-308T-R3E	8 W	3000 K	15°	994 lm	619 lm
SG-CL36-308T-R3E	8 W	3000 K	18°	994 lm	590 lm
SG-CL36-308T-R3E	8 W	3000 K	24°	994 lm	727 lm
SG-CL36-308T-R3E	8 W	3000 K	36°	994 lm	707 lm
SG-CL36-308T-R3E	8 W	3000 K	50°	994 lm	612 lm
SG-CL36-308T-R3E	8 W	4000 K	11°	1063 lm	619 lm
SG-CL36-308T-R3E	8 W	4000 K	15°	1063 lm	661 lm
SG-CL36-308T-R3E	8 W	4000 K	18°	1063 lm	631 lm
SG-CL36-308T-R3E	8 W	4000 K	24°	1063 lm	777 lm
SG-CL36-308T-R3E	8 W	4000 K	36°	1063 lm	757 lm
SG-CL36-308T-R3E	8 W	4000 K	50°	1063 lm	654 lm
SG-CL36-310T-R3E	10 W	2700 K	11°	1180 lm	731 lm
SG-CL36-310T-R3E	10 W	2700 K	15°	1180 lm	697 lm
SG-CL36-310T-R3E	10 W	2700 K	18°	1180 lm	699 lm
SG-CL36-310T-R3E	10 W	2700 K	24°	1180 lm	820 lm
SG-CL36-310T-R3E	10 W	2700 K	36°	1180 lm	771 lm
SG-CL36-310T-R3E	10 W	2700 K	50°	1180 lm	685 lm

FARETTI ORIENTABILI DA INCASSO

CIELO CL36 TONDO TRIMLESS ORIENTABILE · SCHERMO OVALE

Configurazioni (segue)

DATI FOTOMETRICI

Codice	Potenza	CCT	Fascio	Flusso LED	Flusso apparecchio
SG-CL36-310T-R3E	10 W	3000 K	11°	1242 lm	726 lm
SG-CL36-310T-R3E	10 W	3000 K	15°	1242 lm	734 lm
SG-CL36-310T-R3E	10 W	3000 K	18°	1242 lm	736 lm
SG-CL36-310T-R3E	10 W	3000 K	24°	1242 lm	864 lm
SG-CL36-310T-R3E	10 W	3000 K	36°	1242 lm	812 lm
SG-CL36-310T-R3E	10 W	3000 K	50°	1242 lm	722 lm
SG-CL36-310T-R3E	10 W	4000 K	11°	1328 lm	776 lm
SG-CL36-310T-R3E	10 W	4000 K	15°	1328 lm	784 lm
SG-CL36-310T-R3E	10 W	4000 K	18°	1328 lm	788 lm
SG-CL36-310T-R3E	10 W	4000 K	24°	1328 lm	923 lm
SG-CL36-310T-R3E	10 W	4000 K	36°	1328 lm	868 lm
SG-CL36-310T-R3E	10 W	4000 K	50°	1328 lm	773 lm
SG-CL36-312T-R3E	12 W	2700 K	15°	1416 lm	781 lm
SG-CL36-312T-R3E	12 W	2700 K	18°	1416 lm	784 lm
SG-CL36-312T-R3E	12 W	2700 K	24°	1416 lm	907 lm
SG-CL36-312T-R3E	12 W	2700 K	36°	1416 lm	868 lm
SG-CL36-312T-R3E	12 W	2700 K	50°	1416 lm	777 lm
SG-CL36-312T-R3E	12 W	3000 K	15°	1490 lm	822 lm
SG-CL36-312T-R3E	12 W	3000 K	18°	1490 lm	826 lm
SG-CL36-312T-R3E	12 W	3000 K	24°	1490 lm	956 lm
SG-CL36-312T-R3E	12 W	3000 K	36°	1490 lm	914 lm
SG-CL36-312T-R3E	12 W	3000 K	50°	1490 lm	819 lm
SG-CL36-312T-R3E	12 W	4000 K	15°	1594 lm	880 lm
SG-CL36-312T-R3E	12 W	4000 K	18°	1594 lm	883 lm
SG-CL36-312T-R3E	12 W	4000 K	24°	1594 lm	1022 lm
SG-CL36-312T-R3E	12 W	4000 K	36°	1594 lm	978 lm
SG-CL36-312T-R3E	12 W	4000 K	50°	1594 lm	876 lm
SG-CL36-315T-R3E	15 W	2700 K	18°	1651 lm	1058 lm
SG-CL36-315T-R3E	15 W	2700 K	24°	1651 lm	1198 lm
SG-CL36-315T-R3E	15 W	2700 K	36°	1651 lm	1145 lm
SG-CL36-315T-R3E	15 W	2700 K	50°	1651 lm	1116 lm
SG-CL36-315T-R3E	15 W	3000 K	18°	1739 lm	1114 lm
SG-CL36-315T-R3E	15 W	3000 K	24°	1739 lm	1262 lm
SG-CL36-315T-R3E	15 W	3000 K	36°	1739 lm	1206 lm

FARETTI ORIENTABILI DA INCASSO

CIELO CL36 TONDO TRIMLESS ORIENTABILE · SCHERMO OVALE

Configurazioni (segue)

DATI FOTOMETRICI

Codice	Potenza	CCT	Fascio	Flusso LED	Flusso apparecchio
SG-CL36-315T-R3E	15 W	3000 K	50°	1739 lm	1174 lm
SG-CL36-315T-R3E	15 W	4000 K	18°	1860 lm	1191 lm
SG-CL36-315T-R3E	15 W	4000 K	24°	1860 lm	1350 lm
SG-CL36-315T-R3E	15 W	4000 K	36°	1860 lm	1290 lm
SG-CL36-315T-R3E	15 W	4000 K	50°	1860 lm	1256 lm

Flusso LED: flusso nominale della sorgente. Flusso apparecchio: flusso in uscita con ottica e riflettore. Ogni codice è disponibile in versione ON-OFF, TRIAC, 1-10 V o DALI.

DIMENSIONI E DATI ELETTRICI

Codice	Potenza	Tensione / corrente LED	Altezza (mm)
SG-CL36-305T-R3E	5 W	36 V / 120 mA	90
SG-CL36-308T-R3E	8 W	36 V / 200 mA	90
SG-CL36-310T-R3E	10 W	36 V / 250 mA	110
SG-CL36-312T-R3E	12 W	36 V / 300 mA	110
SG-CL36-315T-R3E	15 W	36 V / 350 mA	120

FARETTI ORIENTABILI DA INCASSO

CIELO CL36 QUADRATO CORNICE ORIENTABILE

Faretto con cornice · foro 75 x 75 / 100 x 100 mm · 5-30 W

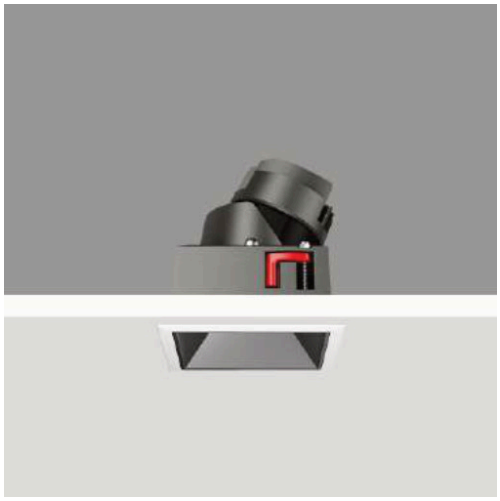



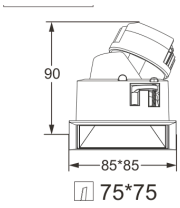

Faretto orientabile quadrato con cornice sottile e riflettore scuro. Il gruppo ottico ruota e si inclina all'interno del corpo quadrato per l'illuminazione d'accento.

DATI TECNICI

Installazione	Incasso a soffitto con cornice, orientabile
Tensione / corrente LED	vedi tabella (alimentazione a corrente costante)
Resa cromatica	CRI > 90
Temperatura di colore	2700 K, 3000 K, 4000 K
Controllo	ON-OFF, TRIAC, 1-10 V, DALI
Comfort visivo	UGR ≤ 19
Orientamento	Rotazione 350°
Fasci	11°-50° (5-15 W); 18°-50° (20-30 W)
Colore	Bianco + grigio ferro

CARATTERISTICHE

- Rotazione 350°
- Accessori ottici: griglia a nido d'ape, vetro rigato, griglia a croce, vetro ottico, filtri colorati rosso, verde e blu (5-15 W)
- Riflettori intercambiabili: nero trattato UV, alluminio ad alta specularità, bianco, oro, nero (5-15 W)
- Versioni 20-30 W: griglia a nido d'ape e riflettori nero trattato UV, alluminio speculare, oro, nero
- Angolo di schermatura 35°-41°

APPLICAZIONI

Hospitality · Retail · Uffici · Residenziale

DATI FOTOMETRICI

Codice	Potenza	CCT	Fascio	Flusso LED	Flusso apparecchio
SG-CL36-305T-S1D	5 W	2700 K	11°	566 lm	340 lm
SG-CL36-305T-S1D	5 W	2700 K	15°	566 lm	403 lm
SG-CL36-305T-S1D	5 W	2700 K	18°	566 lm	439 lm
SG-CL36-305T-S1D	5 W	2700 K	24°	566 lm	476 lm
SG-CL36-305T-S1D	5 W	2700 K	36°	566 lm	493 lm
SG-CL36-305T-S1D	5 W	2700 K	50°	566 lm	472 lm
SG-CL36-305T-S1D	5 W	3000 K	11°	596 lm	359 lm
SG-CL36-305T-S1D	5 W	3000 K	15°	596 lm	424 lm

FARETTI ORIENTABILI DA INCASSO

CIELO CL36 QUADRATO CORNICE ORIENTABILE

Configurazioni (segue)

DATI FOTOMETRICI

Codice	Potenza	CCT	Fascio	Flusso LED	Flusso apparecchio
SG-CL36-305T-S1D	5 W	3000 K	18°	596 lm	463 lm
SG-CL36-305T-S1D	5 W	3000 K	24°	596 lm	501 lm
SG-CL36-305T-S1D	5 W	3000 K	36°	596 lm	520 lm
SG-CL36-305T-S1D	5 W	3000 K	50°	596 lm	497 lm
SG-CL36-305T-S1D	5 W	4000 K	11°	637 lm	384 lm
SG-CL36-305T-S1D	5 W	4000 K	15°	637 lm	454 lm
SG-CL36-305T-S1D	5 W	4000 K	18°	637 lm	496 lm
SG-CL36-305T-S1D	5 W	4000 K	24°	637 lm	536 lm
SG-CL36-305T-S1D	5 W	4000 K	36°	637 lm	555 lm
SG-CL36-305T-S1D	5 W	4000 K	50°	637 lm	531 lm
SG-CL36-308T-S1D	8 W	2700 K	11°	944 lm	653 lm
SG-CL36-308T-S1D	8 W	2700 K	15°	944 lm	672 lm
SG-CL36-308T-S1D	8 W	2700 K	18°	944 lm	704 lm
SG-CL36-308T-S1D	8 W	2700 K	24°	944 lm	763 lm
SG-CL36-308T-S1D	8 W	2700 K	36°	944 lm	817 lm
SG-CL36-308T-S1D	8 W	2700 K	50°	944 lm	763 lm
SG-CL36-308T-S1D	8 W	3000 K	11°	994 lm	688 lm
SG-CL36-308T-S1D	8 W	3000 K	15°	994 lm	707 lm
SG-CL36-308T-S1D	8 W	3000 K	18°	994 lm	741 lm
SG-CL36-308T-S1D	8 W	3000 K	24°	994 lm	803 lm
SG-CL36-308T-S1D	8 W	3000 K	36°	994 lm	859 lm
SG-CL36-308T-S1D	8 W	3000 K	50°	994 lm	803 lm
SG-CL36-308T-S1D	8 W	4000 K	11°	1063 lm	736 lm
SG-CL36-308T-S1D	8 W	4000 K	15°	1063 lm	757 lm
SG-CL36-308T-S1D	8 W	4000 K	18°	1063 lm	792 lm
SG-CL36-308T-S1D	8 W	4000 K	24°	1063 lm	859 lm
SG-CL36-308T-S1D	8 W	4000 K	36°	1063 lm	919 lm
SG-CL36-308T-S1D	8 W	4000 K	50°	1063 lm	859 lm
SG-CL36-310T-S1D	10 W	2700 K	11°	1180 lm	783 lm
SG-CL36-310T-S1D	10 W	2700 K	15°	1180 lm	833 lm
SG-CL36-310T-S1D	10 W	2700 K	18°	1180 lm	867 lm
SG-CL36-310T-S1D	10 W	2700 K	24°	1180 lm	914 lm
SG-CL36-310T-S1D	10 W	2700 K	36°	1180 lm	920 lm
SG-CL36-310T-S1D	10 W	2700 K	50°	1180 lm	890 lm

FARETTI ORIENTABILI DA INCASSO

CIELO CL36 QUADRATO CORNICE ORIENTABILE

Configurazioni (segue)

DATI FOTOMETRICI

Codice	Potenza	CCT	Fascio	Flusso LED	Flusso apparecchio
SG-CL36-310T-S1D	10 W	3000 K	11°	1242 lm	825 lm
SG-CL36-310T-S1D	10 W	3000 K	15°	1242 lm	877 lm
SG-CL36-310T-S1D	10 W	3000 K	18°	1242 lm	913 lm
SG-CL36-310T-S1D	10 W	3000 K	24°	1242 lm	963 lm
SG-CL36-310T-S1D	10 W	3000 K	36°	1242 lm	970 lm
SG-CL36-310T-S1D	10 W	3000 K	50°	1242 lm	937 lm
SG-CL36-310T-S1D	10 W	4000 K	11°	1328 lm	882 lm
SG-CL36-310T-S1D	10 W	4000 K	15°	1328 lm	938 lm
SG-CL36-310T-S1D	10 W	4000 K	18°	1328 lm	972 lm
SG-CL36-310T-S1D	10 W	4000 K	24°	1328 lm	1029 lm
SG-CL36-310T-S1D	10 W	4000 K	36°	1328 lm	1037 lm
SG-CL36-310T-S1D	10 W	4000 K	50°	1328 lm	1003 lm
SG-CL36-312T-S1D	12 W	2700 K	15°	1416 lm	926 lm
SG-CL36-312T-S1D	12 W	2700 K	18°	1416 lm	967 lm
SG-CL36-312T-S1D	12 W	2700 K	24°	1416 lm	1032 lm
SG-CL36-312T-S1D	12 W	2700 K	36°	1416 lm	1047 lm
SG-CL36-312T-S1D	12 W	2700 K	50°	1416 lm	999 lm
SG-CL36-312T-S1D	12 W	3000 K	15°	1490 lm	974 lm
SG-CL36-312T-S1D	12 W	3000 K	18°	1490 lm	1019 lm
SG-CL36-312T-S1D	12 W	3000 K	24°	1490 lm	1087 lm
SG-CL36-312T-S1D	12 W	3000 K	36°	1490 lm	1102 lm
SG-CL36-312T-S1D	12 W	3000 K	50°	1490 lm	1052 lm
SG-CL36-312T-S1D	12 W	4000 K	15°	1594 lm	1042 lm
SG-CL36-312T-S1D	12 W	4000 K	18°	1594 lm	1090 lm
SG-CL36-312T-S1D	12 W	4000 K	24°	1594 lm	1063 lm
SG-CL36-312T-S1D	12 W	4000 K	36°	1594 lm	1179 lm
SG-CL36-312T-S1D	12 W	4000 K	50°	1594 lm	1127 lm
SG-CL36-315T-S1D	15 W	2700 K	18°	1651 lm	1095 lm
SG-CL36-315T-S1D	15 W	2700 K	24°	1651 lm	1173 lm
SG-CL36-315T-S1D	15 W	2700 K	36°	1651 lm	1189 lm
SG-CL36-315T-S1D	15 W	2700 K	50°	1651 lm	1155 lm
SG-CL36-315T-S1D	15 W	3000 K	18°	1740 lm	1152 lm
SG-CL36-315T-S1D	15 W	3000 K	24°	1740 lm	1235 lm
SG-CL36-315T-S1D	15 W	3000 K	36°	1740 lm	1252 lm

FARETTI ORIENTABILI DA INCASSO

CIELO CL36 QUADRATO CORNICE ORIENTABILE

Configurazioni (segue)

DATI FOTOMETRICI

Codice	Potenza	CCT	Fascio	Flusso LED	Flusso apparecchio
SG-CL36-315T-S1D	15 W	3000 K	50°	1740 lm	1216 lm
SG-CL36-315T-S1D	15 W	4000 K	18°	1860 lm	1233 lm
SG-CL36-315T-S1D	15 W	4000 K	24°	1860 lm	1321 lm
SG-CL36-315T-S1D	15 W	4000 K	36°	1860 lm	1340 lm
SG-CL36-315T-S1D	15 W	4000 K	50°	1860 lm	1301 lm
SG-CL36-420T-S1D	20 W	2700 K	18°	2360 lm	1849 lm
SG-CL36-420T-S1D	20 W	2700 K	24°	2360 lm	1977 lm
SG-CL36-420T-S1D	20 W	2700 K	36°	2360 lm	1946 lm
SG-CL36-420T-S1D	20 W	2700 K	50°	2360 lm	1847 lm
SG-CL36-420T-S1D	20 W	3000 K	18°	2484 lm	1947 lm
SG-CL36-420T-S1D	20 W	3000 K	24°	2484 lm	2082 lm
SG-CL36-420T-S1D	20 W	3000 K	36°	2484 lm	2048 lm
SG-CL36-420T-S1D	20 W	3000 K	50°	2484 lm	1945 lm
SG-CL36-420T-S1D	20 W	4000 K	18°	2658 lm	2083 lm
SG-CL36-420T-S1D	20 W	4000 K	24°	2658 lm	2226 lm
SG-CL36-420T-S1D	20 W	4000 K	36°	2658 lm	2191 lm
SG-CL36-420T-S1D	20 W	4000 K	50°	2658 lm	2080 lm
SG-CL36-425T-S1D	25 W	2700 K	18°	2831 lm	2209 lm
SG-CL36-425T-S1D	25 W	2700 K	24°	2831 lm	2323 lm
SG-CL36-425T-S1D	25 W	2700 K	36°	2831 lm	2321 lm
SG-CL36-425T-S1D	25 W	2700 K	50°	2831 lm	2179 lm
SG-CL36-425T-S1D	25 W	3000 K	18°	2981 lm	2325 lm
SG-CL36-425T-S1D	25 W	3000 K	24°	2981 lm	2446 lm
SG-CL36-425T-S1D	25 W	3000 K	36°	2981 lm	2444 lm
SG-CL36-425T-S1D	25 W	3000 K	50°	2981 lm	2294 lm
SG-CL36-425T-S1D	25 W	4000 K	18°	3189 lm	2487 lm
SG-CL36-425T-S1D	25 W	4000 K	24°	3189 lm	2616 lm
SG-CL36-425T-S1D	25 W	4000 K	36°	3189 lm	2614 lm
SG-CL36-425T-S1D	25 W	4000 K	50°	3189 lm	2454 lm
SG-CL36-430T-S1D	30 W	2700 K	18°	3303 lm	2515 lm
SG-CL36-430T-S1D	30 W	2700 K	24°	3303 lm	2665 lm
SG-CL36-430T-S1D	30 W	2700 K	36°	3303 lm	2636 lm
SG-CL36-430T-S1D	30 W	2700 K	50°	3303 lm	2508 lm
SG-CL36-430T-S1D	30 W	3000 K	18°	3478 lm	2648 lm

FARETTI ORIENTABILI DA INCASSO

CIELO CL36 QUADRATO CORNICE ORIENTABILE

Configurazioni (segue)

DATI FOTOMETRICI

Codice	Potenza	CCT	Fascio	Flusso LED	Flusso apparecchio
SG-CL36-430T-S1D	30 W	3000 K	24°	3478 lm	2805 lm
SG-CL36-430T-S1D	30 W	3000 K	36°	3478 lm	2775 lm
SG-CL36-430T-S1D	30 W	3000 K	50°	3478 lm	2640 lm
SG-CL36-430T-S1D	30 W	4000 K	18°	3720 lm	2834 lm
SG-CL36-430T-S1D	30 W	4000 K	24°	3720 lm	3000 lm
SG-CL36-430T-S1D	30 W	4000 K	36°	3720 lm	2969 lm
SG-CL36-430T-S1D	30 W	4000 K	50°	3720 lm	2824 lm

Flusso LED: flusso nominale della sorgente. Flusso apparecchio: flusso in uscita con ottica e riflettore. Ogni codice è disponibile in versione ON-OFF, TRIAC, 1-10 V o DALI.

DIMENSIONI E DATI ELETTRICI

Codice	Potenza	Tensione / corrente LED	Altezza (mm)	Ingombro (mm)	Foro (mm)	IP
SG-CL36-305T-S1D	5 W	36 V / 120 mA	90	85 x 85	75 x 75	IP20 / IP54
SG-CL36-308T-S1D	8 W	36 V / 200 mA	90	85 x 85	75 x 75	IP20 / IP54
SG-CL36-310T-S1D	10 W	36 V / 250 mA	110	85 x 85	75 x 75	IP20 / IP54
SG-CL36-312T-S1D	12 W	36 V / 300 mA	110	85 x 85	75 x 75	IP20 / IP54
SG-CL36-315T-S1D	15 W	36 V / 350 mA	120	85 x 85	75 x 75	IP20 / IP54
SG-CL36-420T-S1D	20 W	36 V / 500 mA	137	110 x 110	100 x 100	IP20 / IP65
SG-CL36-425T-S1D	25 W	36 V / 600 mA	157	110 x 110	100 x 100	IP20 / IP65
SG-CL36-430T-S1D	30 W	36 V / 700 mA	157	110 x 110	100 x 100	IP20 / IP65

FARETTI ORIENTABILI DA INCASSO

CIELO CL36 QUADRATO TRIMLESS ORIENTABILE

Faretto trimless · foro 75 x 75 / 100 x 100 mm · 5-30 W









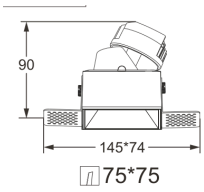

Faretto orientabile quadrato trimless, con flangia da rasare e riflettore scuro. Il gruppo ottico ruota e si inclina per l'illuminazione d'accento senza cornice visibile.

DATI TECNICI

Installazione	Incasso a soffitto trimless, orientabile
Tensione / corrente LED	vedi tabella (alimentazione a corrente costante)
Resa cromatica	CRI > 90
Temperatura di colore	2700 K, 3000 K, 4000 K
Controllo	ON-OFF, TRIAC, 1-10 V, DALI
Comfort visivo	UGR ≤ 19
Orientamento	Rotazione 350°, inclinazione 25°
Fasci	11°-50° (5-15 W); 18°-50° (20-30 W)
Colore	Bianco + grigio ferro

CARATTERISTICHE

- Rotazione 350°, inclinazione fino a 25°
- Accessori ottici: griglia a nido d'ape, vetro rigato, griglia a croce, vetro ottico, filtri colorati rosso, verde e blu (5-15 W)
- Riflettori intercambiabili: nero trattato UV, alluminio ad alta specularità, bianco, oro, nero (5-15 W)
- Versioni 20-30 W: griglia a nido d'ape e riflettori nero trattato UV, alluminio speculare, bianco, oro, nero
- Angolo di schermatura 35°
- Installazione trimless a filo soffitto
- Sorgente LED arretrata nel riflettore dark light

APPLICAZIONI

Hospitality · Retail · Uffici · Residenziale

DATI FOTOMETRICI

Codice	Potenza	CCT	Fascio	Flusso LED	Flusso apparecchio
SG-CL36-305T-S3D	5 W	2700 K	11°	566 lm	340 lm
SG-CL36-305T-S3D	5 W	2700 K	15°	566 lm	403 lm
SG-CL36-305T-S3D	5 W	2700 K	18°	566 lm	439 lm
SG-CL36-305T-S3D	5 W	2700 K	24°	566 lm	476 lm
SG-CL36-305T-S3D	5 W	2700 K	36°	566 lm	493 lm
SG-CL36-305T-S3D	5 W	2700 K	50°	566 lm	472 lm

FARETTI ORIENTABILI DA INCASSO

CIELO CL36 QUADRATO TRIMLESS ORIENTABILE

Configurazioni (segue)

DATI FOTOMETRICI

Codice	Potenza	CCT	Fascio	Flusso LED	Flusso apparecchio
SG-CL36-305T-S3D	5 W	3000 K	11°	596 lm	359 lm
SG-CL36-305T-S3D	5 W	3000 K	15°	596 lm	424 lm
SG-CL36-305T-S3D	5 W	3000 K	18°	596 lm	463 lm
SG-CL36-305T-S3D	5 W	3000 K	24°	596 lm	501 lm
SG-CL36-305T-S3D	5 W	3000 K	36°	596 lm	520 lm
SG-CL36-305T-S3D	5 W	3000 K	50°	596 lm	497 lm
SG-CL36-305T-S3D	5 W	4000 K	11°	637 lm	384 lm
SG-CL36-305T-S3D	5 W	4000 K	15°	637 lm	454 lm
SG-CL36-305T-S3D	5 W	4000 K	18°	637 lm	496 lm
SG-CL36-305T-S3D	5 W	4000 K	24°	637 lm	536 lm
SG-CL36-305T-S3D	5 W	4000 K	36°	637 lm	555 lm
SG-CL36-305T-S3D	5 W	4000 K	50°	637 lm	531 lm
SG-CL36-308T-S3D	8 W	2700 K	11°	944 lm	653 lm
SG-CL36-308T-S3D	8 W	2700 K	15°	944 lm	672 lm
SG-CL36-308T-S3D	8 W	2700 K	18°	944 lm	704 lm
SG-CL36-308T-S3D	8 W	2700 K	24°	944 lm	762 lm
SG-CL36-308T-S3D	8 W	2700 K	36°	944 lm	817 lm
SG-CL36-308T-S3D	8 W	2700 K	50°	944 lm	762 lm
SG-CL36-308T-S3D	8 W	3000 K	11°	994 lm	688 lm
SG-CL36-308T-S3D	8 W	3000 K	15°	994 lm	707 lm
SG-CL36-308T-S3D	8 W	3000 K	18°	994 lm	741 lm
SG-CL36-308T-S3D	8 W	3000 K	24°	994 lm	803 lm
SG-CL36-308T-S3D	8 W	3000 K	36°	994 lm	859 lm
SG-CL36-308T-S3D	8 W	3000 K	50°	994 lm	803 lm
SG-CL36-308T-S3D	8 W	4000 K	11°	1063 lm	736 lm
SG-CL36-308T-S3D	8 W	4000 K	15°	1063 lm	757 lm
SG-CL36-308T-S3D	8 W	4000 K	18°	1063 lm	792 lm
SG-CL36-308T-S3D	8 W	4000 K	24°	1063 lm	859 lm
SG-CL36-308T-S3D	8 W	4000 K	36°	1063 lm	919 lm
SG-CL36-308T-S3D	8 W	4000 K	50°	1063 lm	859 lm
SG-CL36-310T-S3D	10 W	2700 K	11°	1180 lm	783 lm
SG-CL36-310T-S3D	10 W	2700 K	15°	1180 lm	836 lm
SG-CL36-310T-S3D	10 W	2700 K	18°	1180 lm	867 lm
SG-CL36-310T-S3D	10 W	2700 K	24°	1180 lm	914 lm

FARETTI ORIENTABILI DA INCASSO

CIELO CL36 QUADRATO TRIMLESS ORIENTABILE

Configurazioni (segue)

DATI FOTOMETRICI

Codice	Potenza	CCT	Fascio	Flusso LED	Flusso apparecchio
SG-CL36-310T-S3D	10 W	2700 K	36°	1180 lm	920 lm
SG-CL36-310T-S3D	10 W	2700 K	50°	1180 lm	890 lm
SG-CL36-310T-S3D	10 W	3000 K	11°	1242 lm	825 lm
SG-CL36-310T-S3D	10 W	3000 K	15°	1242 lm	877 lm
SG-CL36-310T-S3D	10 W	3000 K	18°	1242 lm	913 lm
SG-CL36-310T-S3D	10 W	3000 K	24°	1242 lm	927 lm
SG-CL36-310T-S3D	10 W	3000 K	36°	1242 lm	969 lm
SG-CL36-310T-S3D	10 W	3000 K	50°	1242 lm	937 lm
SG-CL36-310T-S3D	10 W	4000 K	11°	1328 lm	882 lm
SG-CL36-310T-S3D	10 W	4000 K	15°	1328 lm	938 lm
SG-CL36-310T-S3D	10 W	4000 K	18°	1328 lm	972 lm
SG-CL36-310T-S3D	10 W	4000 K	24°	1328 lm	1029 lm
SG-CL36-310T-S3D	10 W	4000 K	36°	1328 lm	1037 lm
SG-CL36-310T-S3D	10 W	4000 K	50°	1328 lm	1003 lm
SG-CL36-312T-S3D	12 W	2700 K	15°	1416 lm	926 lm
SG-CL36-312T-S3D	12 W	2700 K	18°	1416 lm	967 lm
SG-CL36-312T-S3D	12 W	2700 K	24°	1416 lm	1032 lm
SG-CL36-312T-S3D	12 W	2700 K	36°	1416 lm	1047 lm
SG-CL36-312T-S3D	12 W	2700 K	50°	1416 lm	999 lm
SG-CL36-312T-S3D	12 W	3000 K	15°	1490 lm	974 lm
SG-CL36-312T-S3D	12 W	3000 K	18°	1490 lm	1019 lm
SG-CL36-312T-S3D	12 W	3000 K	24°	1490 lm	1087 lm
SG-CL36-312T-S3D	12 W	3000 K	36°	1490 lm	1102 lm
SG-CL36-312T-S3D	12 W	3000 K	50°	1490 lm	1052 lm
SG-CL36-312T-S3D	12 W	4000 K	15°	1594 lm	1042 lm
SG-CL36-312T-S3D	12 W	4000 K	18°	1594 lm	1090 lm
SG-CL36-312T-S3D	12 W	4000 K	24°	1594 lm	1163 lm
SG-CL36-312T-S3D	12 W	4000 K	36°	1594 lm	1179 lm
SG-CL36-312T-S3D	12 W	4000 K	50°	1594 lm	1126 lm
SG-CL36-315T-S3D	15 W	2700 K	18°	1651 lm	1095 lm
SG-CL36-315T-S3D	15 W	2700 K	24°	1651 lm	1173 lm
SG-CL36-315T-S3D	15 W	2700 K	36°	1651 lm	1189 lm
SG-CL36-315T-S3D	15 W	2700 K	50°	1651 lm	1155 lm
SG-CL36-315T-S3D	15 W	3000 K	18°	1739 lm	1152 lm

FARETTI ORIENTABILI DA INCASSO

CIELO CL36 QUADRATO TRIMLESS ORIENTABILE

Configurazioni (segue)

DATI FOTOMETRICI

Codice	Potenza	CCT	Fascio	Flusso LED	Flusso apparecchio
SG-CL36-315T-S3D	15 W	3000 K	24°	1739 lm	1235 lm
SG-CL36-315T-S3D	15 W	3000 K	36°	1739 lm	1252 lm
SG-CL36-315T-S3D	15 W	3000 K	50°	1739 lm	1216 lm
SG-CL36-315T-S3D	15 W	4000 K	18°	1860 lm	1233 lm
SG-CL36-315T-S3D	15 W	4000 K	24°	1860 lm	1321 lm
SG-CL36-315T-S3D	15 W	4000 K	36°	1860 lm	1340 lm
SG-CL36-315T-S3D	15 W	4000 K	50°	1860 lm	1301 lm
SG-CL36-420T-S3D	20 W	2700 K	18°	2360 lm	1849 lm
SG-CL36-420T-S3D	20 W	2700 K	24°	2360 lm	1977 lm
SG-CL36-420T-S3D	20 W	2700 K	36°	2360 lm	1946 lm
SG-CL36-420T-S3D	20 W	2700 K	50°	2360 lm	1847 lm
SG-CL36-420T-S3D	20 W	3000 K	18°	2484 lm	1947 lm
SG-CL36-420T-S3D	20 W	3000 K	24°	2484 lm	2082 lm
SG-CL36-420T-S3D	20 W	3000 K	36°	2484 lm	2041 lm
SG-CL36-420T-S3D	20 W	3000 K	50°	2484 lm	1945 lm
SG-CL36-420T-S3D	20 W	4000 K	18°	2658 lm	2083 lm
SG-CL36-420T-S3D	20 W	4000 K	24°	2658 lm	2226 lm
SG-CL36-420T-S3D	20 W	4000 K	36°	2658 lm	2191 lm
SG-CL36-420T-S3D	20 W	4000 K	50°	2658 lm	2080 lm
SG-CL36-425T-S3D	25 W	2700 K	18°	2831 lm	2209 lm
SG-CL36-425T-S3D	25 W	2700 K	24°	2831 lm	2323 lm
SG-CL36-425T-S3D	25 W	2700 K	36°	2831 lm	2321 lm
SG-CL36-425T-S3D	25 W	2700 K	50°	2831 lm	2179 lm
SG-CL36-425T-S3D	25 W	3000 K	18°	2981 lm	2325 lm
SG-CL36-425T-S3D	25 W	3000 K	24°	2981 lm	2446 lm
SG-CL36-425T-S3D	25 W	3000 K	36°	2981 lm	2444 lm
SG-CL36-425T-S3D	25 W	3000 K	50°	2981 lm	2294 lm
SG-CL36-425T-S3D	25 W	4000 K	18°	3189 lm	2480 lm
SG-CL36-425T-S3D	25 W	4000 K	24°	3189 lm	2616 lm
SG-CL36-425T-S3D	25 W	4000 K	36°	3189 lm	2614 lm
SG-CL36-425T-S3D	25 W	4000 K	50°	3189 lm	2454 lm
SG-CL36-430T-S3D	30 W	2700 K	18°	3303 lm	2515 lm
SG-CL36-430T-S3D	30 W	2700 K	24°	3303 lm	2665 lm
SG-CL36-430T-S3D	30 W	2700 K	36°	3303 lm	2636 lm

FARETTI ORIENTABILI DA INCASSO

CIELO CL36 QUADRATO TRIMLESS ORIENTABILE

Configurazioni (segue)

DATI FOTOMETRICI

Codice	Potenza	CCT	Fascio	Flusso LED	Flusso apparecchio
SG-CL36-430T-S3D	30 W	2700 K	50°	3303 lm	2508 lm
SG-CL36-430T-S3D	30 W	3000 K	18°	3478 lm	2648 lm
SG-CL36-430T-S3D	30 W	3000 K	24°	3478 lm	2805 lm
SG-CL36-430T-S3D	30 W	3000 K	36°	3478 lm	2775 lm
SG-CL36-430T-S3D	30 W	3000 K	50°	3478 lm	2640 lm
SG-CL36-430T-S3D	30 W	4000 K	18°	3720 lm	2834 lm
SG-CL36-430T-S3D	30 W	4000 K	24°	3720 lm	3000 lm
SG-CL36-430T-S3D	30 W	4000 K	36°	3720 lm	2969 lm
SG-CL36-430T-S3D	30 W	4000 K	50°	3720 lm	2824 lm

Flusso LED: flusso nominale della sorgente. Flusso apparecchio: flusso in uscita con ottica e riflettore. Ogni codice è disponibile in versione ON-OFF, TRIAC, 1-10 V o DALI.

DIMENSIONI E DATI ELETTRICI

Codice	Potenza	Tensione / corrente LED	Altezza (mm)	Ingombro (mm)	Foro (mm)	IP
SG-CL36-305T-S3D	5 W	36 V / 120 mA	90	145 x 74	75 x 75	IP20 / IP54
SG-CL36-308T-S3D	8 W	36 V / 200 mA	90	145 x 74	75 x 75	IP20 / IP54
SG-CL36-310T-S3D	10 W	36 V / 250 mA	110	145 x 74	75 x 75	IP20 / IP54
SG-CL36-312T-S3D	12 W	36 V / 300 mA	110	145 x 74	75 x 75	IP20 / IP54
SG-CL36-315T-S3D	15 W	36 V / 350 mA	120	145 x 74	75 x 75	IP20 / IP54
SG-CL36-420T-S3D	20 W	36 V / 500 mA	137	179 x 99	100 x 100	IP20 / IP65
SG-CL36-425T-S3D	25 W	36 V / 600 mA	157	179 x 99	100 x 100	IP20 / IP54
SG-CL36-430T-S3D	30 W	36 V / 700 mA	157	179 x 99	100 x 100	IP20 / IP54

FARETTI ORIENTABILI DA INCASSO

CIELO CL38 T · Ø55

Faretto orientabile compatto · foro Ø55 mm · 5-7 W



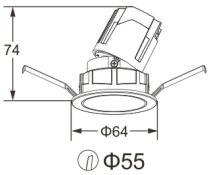

Faretto orientabile da incasso di piccole dimensioni, con foro Ø55 mm e altezza 74 mm. Il modulo ottico ruota di 360° e si inclina di 25°, con schermatura 45° per un buon comfort visivo.

DATI TECNICI

Tensione LED	36 V
CCT	2700 K, 3000 K, 4000 K
CRI	90
Foro di incasso	Ø55 mm
Potenza	5 W, 7 W
Fasci	18°, 24°, 36°
Orientamento	Rotazione 360°, inclinazione 25°
Controllo abbagliamento	UGR ≤ 19, schermatura 45°
Grado di protezione	IP20
Dimmerazione	ON-OFF, TRIAC, 1-10 V o DALI
Riflettori	nero trattato UV, alluminio ad alta specularità, bianco, oro
Accessori ottici	griglia a nido d'ape
Colore	Bianco + grigio ferro
Ingombro	Ø64 mm
Altezza	74 mm

CARATTERISTICHE

- Ingombro ridotto: Ø64 × 74 mm
- Rotazione 360° e inclinazione 25°
- Sorgente LED arretrata nel riflettore dark light, abbagliamento ridotto
- Riflettori intercambiabili in più finiture

APPLICAZIONI

Hospitality · Residenziale · Uffici · Sale riunioni · Corridoi e hall

DATI FOTOMETRICI

Codice	Potenza	Corrente LED	CCT	Fascio	Flusso LED	Flusso apparecchio
SG-CL38-205T-R2D	5 W	120 mA	2700 K	18°	415 lm	344 lm
SG-CL38-205T-R2D	5 W	120 mA	2700 K	24°	415 lm	344 lm
SG-CL38-205T-R2D	5 W	120 mA	2700 K	36°	415 lm	368 lm
SG-CL38-205T-R2D	5 W	120 mA	3000 K	18°	440 lm	337 lm
SG-CL38-205T-R2D	5 W	120 mA	3000 K	24°	440 lm	365 lm
SG-CL38-205T-R2D	5 W	120 mA	3000 K	36°	440 lm	391 lm

FARETTI ORIENTABILI DA INCASSO

CIELO CL38 T · Ø55

Configurazioni (segue)

DATI FOTOMETRICI

Codice	Potenza	Corrente LED	CCT	Fascio	Flusso LED	Flusso apparecchio
SG-CL38-205T-R2D	5 W	120 mA	4000 K	18°	465 lm	356 lm
SG-CL38-205T-R2D	5 W	120 mA	4000 K	24°	465 lm	385 lm
SG-CL38-205T-R2D	5 W	120 mA	4000 K	36°	465 lm	413 lm
SG-CL38-207T-R2D	7 W	200 mA	2700 K	18°	515 lm	430 lm
SG-CL38-207T-R2D	7 W	200 mA	2700 K	24°	515 lm	465 lm
SG-CL38-207T-R2D	7 W	200 mA	2700 K	36°	515 lm	460 lm
SG-CL38-207T-R2D	7 W	200 mA	3000 K	18°	550 lm	460 lm
SG-CL38-207T-R2D	7 W	200 mA	3000 K	24°	550 lm	497 lm
SG-CL38-207T-R2D	7 W	200 mA	3000 K	36°	550 lm	492 lm
SG-CL38-207T-R2D	7 W	200 mA	4000 K	18°	582 lm	486 lm
SG-CL38-207T-R2D	7 W	200 mA	4000 K	24°	582 lm	524 lm
SG-CL38-207T-R2D	7 W	200 mA	4000 K	36°	582 lm	520 lm

DIMENSIONI (MM)

Codice	Potenza	IP
SG-CL38-205T-R2D	5 W	IP20
SG-CL38-207T-R2D	7 W	IP20

FARETTI ORIENTABILI DA INCASSO

CIELO CL38 T · Ø75

Faretto orientabile · foro Ø75 mm · 5-18 W







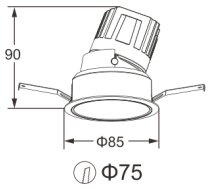

Faretto orientabile da incasso con cornice tonda a bordo sottile e riflettore dark light. Rotazione 350° e inclinazione 25°, sei potenze da 5 a 18 W e aperture di fascio da 11° a 50°.

DATI TECNICI

Tensione LED	36 V
CCT	2700 K, 3000 K, 4000 K
CRI	90
Foro di incasso	Ø75 mm
Potenza	5 W, 8 W, 10 W, 12 W, 15 W, 18 W
Fasci	11°-50° (5-10 W); 15°-50° (12 W); 18°-50° (15-18 W)
Orientamento	Rotazione 350°, inclinazione 25°
Controllo abbagliamento	UGR ≤ 19, schermatura 35°
Grado di protezione	IP20 / IP44 (18 W: IP44)
Dimmerazione	ON-OFF, TRIAC, 1-10 V o DALI
Riflettori	nero trattato UV, alluminio ad alta specularità, bianco, oro, nero
Accessori ottici	griglia a nido d'ape
Colore	Bianco + grigio ferro
Ingombro	Ø85 mm

CARATTERISTICHE

- Modulo ottico orientabile per l'illuminazione d'accento
- Sorgente LED arretrata nel riflettore dark light, abbagliamento ridotto
- Riflettori intercambiabili in più finiture
- Corpo modulare con molle di fissaggio

APPLICAZIONI

Hospitality · Residenziale · Uffici · Sale riunioni · Corridoi e hall

DATI FOTOMETRICI

Codice	Potenza	Corrente LED	CCT	Fascio	Flusso LED	Flusso apparecchio
SG-CL38-305T-R2D	5 W	120 mA	2700 K	11°	566 lm	294 lm
SG-CL38-305T-R2D	5 W	120 mA	2700 K	15°	566 lm	354 lm
SG-CL38-305T-R2D	5 W	120 mA	2700 K	18°	566 lm	352 lm
SG-CL38-305T-R2D	5 W	120 mA	2700 K	24°	566 lm	480 lm
SG-CL38-305T-R2D	5 W	120 mA	2700 K	36°	566 lm	446 lm
SG-CL38-305T-R2D	5 W	120 mA	2700 K	50°	566 lm	459 lm
SG-CL38-305T-R2D	5 W	120 mA	3000 K	11°	596 lm	322 lm

FARETTI ORIENTABILI DA INCASSO

CIELO CL38 T · Ø75

Configurazioni (segue)

DATI FOTOMETRICI

Codice	Potenza	Corrente LED	CCT	Fascio	Flusso LED	Flusso apparecchio
SG-CL38-305T-R2D	5 W	120 mA	3000 K	15°	596 lm	414 lm
SG-CL38-305T-R2D	5 W	120 mA	3000 K	18°	596 lm	384 lm
SG-CL38-305T-R2D	5 W	120 mA	3000 K	24°	596 lm	526 lm
SG-CL38-305T-R2D	5 W	120 mA	3000 K	36°	596 lm	490 lm
SG-CL38-305T-R2D	5 W	120 mA	3000 K	50°	596 lm	501 lm
SG-CL38-305T-R2D	5 W	120 mA	4000 K	11°	637 lm	335 lm
SG-CL38-305T-R2D	5 W	120 mA	4000 K	15°	637 lm	430 lm
SG-CL38-305T-R2D	5 W	120 mA	4000 K	18°	637 lm	400 lm
SG-CL38-305T-R2D	5 W	120 mA	4000 K	24°	637 lm	547 lm
SG-CL38-305T-R2D	5 W	120 mA	4000 K	36°	637 lm	511 lm
SG-CL38-305T-R2D	5 W	120 mA	4000 K	50°	637 lm	522 lm
SG-CL38-308T-R2D	8 W	200 mA	2700 K	11°	944 lm	585 lm
SG-CL38-308T-R2D	8 W	200 mA	2700 K	15°	944 lm	599 lm
SG-CL38-308T-R2D	8 W	200 mA	2700 K	18°	944 lm	558 lm
SG-CL38-308T-R2D	8 W	200 mA	2700 K	24°	944 lm	618 lm
SG-CL38-308T-R2D	8 W	200 mA	2700 K	36°	944 lm	707 lm
SG-CL38-308T-R2D	8 W	200 mA	2700 K	50°	944 lm	593 lm
SG-CL38-308T-R2D	8 W	200 mA	3000 K	11°	994 lm	616 lm
SG-CL38-308T-R2D	8 W	200 mA	3000 K	15°	994 lm	631 lm
SG-CL38-308T-R2D	8 W	200 mA	3000 K	18°	994 lm	588 lm
SG-CL38-308T-R2D	8 W	200 mA	3000 K	24°	994 lm	651 lm
SG-CL38-308T-R2D	8 W	200 mA	3000 K	36°	994 lm	745 lm
SG-CL38-308T-R2D	8 W	200 mA	3000 K	50°	994 lm	624 lm
SG-CL38-308T-R2D	8 W	200 mA	4000 K	11°	1063 lm	659 lm
SG-CL38-308T-R2D	8 W	200 mA	4000 K	15°	1063 lm	675 lm
SG-CL38-308T-R2D	8 W	200 mA	4000 K	18°	1063 lm	628 lm
SG-CL38-308T-R2D	8 W	200 mA	4000 K	24°	1063 lm	697 lm
SG-CL38-308T-R2D	8 W	200 mA	4000 K	36°	1063 lm	797 lm
SG-CL38-308T-R2D	8 W	200 mA	4000 K	50°	1063 lm	668 lm
SG-CL38-310T-R2D	10 W	250 mA	2700 K	11°	1180 lm	703 lm
SG-CL38-310T-R2D	10 W	250 mA	2700 K	15°	1180 lm	714 lm
SG-CL38-310T-R2D	10 W	250 mA	2700 K	18°	1180 lm	753 lm
SG-CL38-310T-R2D	10 W	250 mA	2700 K	24°	1180 lm	850 lm
SG-CL38-310T-R2D	10 W	250 mA	2700 K	36°	1180 lm	879 lm
SG-CL38-310T-R2D	10 W	250 mA	2700 K	50°	1180 lm	892 lm
SG-CL38-310T-R2D	10 W	250 mA	3000 K	11°	1242 lm	739 lm
SG-CL38-310T-R2D	10 W	250 mA	3000 K	15°	1242 lm	752 lm
SG-CL38-310T-R2D	10 W	250 mA	3000 K	18°	1242 lm	794 lm

FARETTI ORIENTABILI DA INCASSO

CIELO CL38 T · Ø75

Configurazioni (segue)

DATI FOTOMETRICI

Codice	Potenza	Corrente LED	CCT	Fascio	Flusso LED	Flusso apparecchio
SG-CL38-310T-R2D	10 W	250 mA	3000 K	24°	1242 lm	895 lm
SG-CL38-310T-R2D	10 W	250 mA	3000 K	36°	1242 lm	925 lm
SG-CL38-310T-R2D	10 W	250 mA	3000 K	50°	1242 lm	940 lm
SG-CL38-310T-R2D	10 W	250 mA	4000 K	11°	1328 lm	791 lm
SG-CL38-310T-R2D	10 W	250 mA	4000 K	15°	1328 lm	805 lm
SG-CL38-310T-R2D	10 W	250 mA	4000 K	18°	1328 lm	849 lm
SG-CL38-310T-R2D	10 W	250 mA	4000 K	24°	1328 lm	957 lm
SG-CL38-310T-R2D	10 W	250 mA	4000 K	36°	1328 lm	989 lm
SG-CL38-310T-R2D	10 W	250 mA	4000 K	50°	1328 lm	1005 lm
SG-CL38-312T-R2D	12 W	300 mA	2700 K	15°	1416 lm	883 lm
SG-CL38-312T-R2D	12 W	300 mA	2700 K	18°	1416 lm	889 lm
SG-CL38-312T-R2D	12 W	300 mA	2700 K	24°	1416 lm	966 lm
SG-CL38-312T-R2D	12 W	300 mA	2700 K	36°	1416 lm	1014 lm
SG-CL38-312T-R2D	12 W	300 mA	2700 K	50°	1416 lm	988 lm
SG-CL38-312T-R2D	12 W	300 mA	3000 K	15°	1490 lm	930 lm
SG-CL38-312T-R2D	12 W	300 mA	3000 K	18°	1490 lm	936 lm
SG-CL38-312T-R2D	12 W	300 mA	3000 K	24°	1490 lm	1018 lm
SG-CL38-312T-R2D	12 W	300 mA	3000 K	36°	1490 lm	1067 lm
SG-CL38-312T-R2D	12 W	300 mA	3000 K	50°	1490 lm	1040 lm
SG-CL38-312T-R2D	12 W	300 mA	4000 K	15°	1594 lm	996 lm
SG-CL38-312T-R2D	12 W	300 mA	4000 K	18°	1594 lm	1001 lm
SG-CL38-312T-R2D	12 W	300 mA	4000 K	24°	1594 lm	1089 lm
SG-CL38-312T-R2D	12 W	300 mA	4000 K	36°	1594 lm	1142 lm
SG-CL38-312T-R2D	12 W	300 mA	4000 K	50°	1594 lm	1112 lm
SG-CL38-315T-R2D	15 W	350 mA	2700 K	18°	1651 lm	1140 lm
SG-CL38-315T-R2D	15 W	350 mA	2700 K	24°	1651 lm	1164 lm
SG-CL38-315T-R2D	15 W	350 mA	2700 K	36°	1651 lm	1188 lm
SG-CL38-315T-R2D	15 W	350 mA	2700 K	50°	1651 lm	1145 lm
SG-CL38-315T-R2D	15 W	350 mA	3000 K	18°	1739 lm	1199 lm
SG-CL38-315T-R2D	15 W	350 mA	3000 K	24°	1739 lm	1226 lm
SG-CL38-315T-R2D	15 W	350 mA	3000 K	36°	1739 lm	1251 lm
SG-CL38-315T-R2D	15 W	350 mA	3000 K	50°	1739 lm	1205 lm
SG-CL38-315T-R2D	15 W	350 mA	4000 K	18°	1861 lm	1283 lm
SG-CL38-315T-R2D	15 W	350 mA	4000 K	24°	1861 lm	1311 lm
SG-CL38-315T-R2D	15 W	350 mA	4000 K	36°	1861 lm	1339 lm
SG-CL38-315T-R2D	15 W	350 mA	4000 K	50°	1861 lm	1237 lm
SG-CL38-318T-R2D	18 W	450 mA	2700 K	18°	2123 lm	1732 lm
SG-CL38-318T-R2D	18 W	450 mA	2700 K	24°	2123 lm	1756 lm

FARETTI ORIENTABILI DA INCASSO

CIELO CL38 T · Ø75

Configurazioni (segue)

DATI FOTOMETRICI

Codice	Potenza	Corrente LED	CCT	Fascio	Flusso LED	Flusso apparecchio
SG-CL38-318T-R2D	18 W	450 mA	2700 K	36°	2123 lm	1758 lm
SG-CL38-318T-R2D	18 W	450 mA	2700 K	50°	2123 lm	1665 lm
SG-CL38-318T-R2D	18 W	450 mA	3000 K	18°	2236 lm	1824 lm
SG-CL38-318T-R2D	18 W	450 mA	3000 K	24°	2236 lm	1849 lm
SG-CL38-318T-R2D	18 W	450 mA	3000 K	36°	2236 lm	1852 lm
SG-CL38-318T-R2D	18 W	450 mA	3000 K	50°	2236 lm	1754 lm
SG-CL38-318T-R2D	18 W	450 mA	4000 K	18°	2392 lm	1952 lm
SG-CL38-318T-R2D	18 W	450 mA	4000 K	24°	2392 lm	1978 lm
SG-CL38-318T-R2D	18 W	450 mA	4000 K	36°	2392 lm	1980 lm
SG-CL38-318T-R2D	18 W	450 mA	4000 K	50°	2392 lm	1876 lm

DIMENSIONI (MM)

Codice	Potenza	Altezza	IP
SG-CL38-305T-R2D	5 W	90	IP20 / IP44
SG-CL38-308T-R2D	8 W	90	IP20 / IP44
SG-CL38-310T-R2D	10 W	110	IP20 / IP44
SG-CL38-312T-R2D	12 W	110	IP20 / IP44
SG-CL38-315T-R2D	15 W	110	IP20 / IP44
SG-CL38-318T-R2D	18 W	120	IP44

FARETTI ORIENTABILI DA INCASSO

CIELO CL38 T · Ø75 SCHERMO OVALE

Faretto con schermo ovale · foro Ø75 mm · 5-15 W





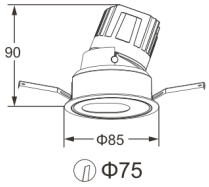

Faretto orientabile da incasso con schermo frontale a foro ovale, che segue l'inclinazione del modulo e nasconde il riflettore. Cornice tonda a bordo sottile, cinque potenze da 5 a 15 W.

DATI TECNICI

Tensione LED	36 V
CCT	2700 K, 3000 K, 4000 K
CRI	90
Foro di incasso	Ø75 mm
Potenza	5 W, 8 W, 10 W, 12 W, 15 W
Fasci	11°-50° (5-10 W); 15°-50° (12 W); 18°-50° (15 W)
Orientamento	Rotazione 350°, inclinazione 25°
Controllo abbagliamento	UGR ≤ 19, schermatura 35°
Grado di protezione	IP20 / IP44
Dimmerazione	ON-OFF, TRIAC, 1-10 V o DALI
Riflettori	nero trattato UV, alluminio ad alta specularità, bianco, oro
Accessori ottici	griglia a nido d'ape
Colore	Bianco + grigio ferro
Ingombro	Ø85 mm
IP	IP20 / IP44

CARATTERISTICHE

- Schermo frontale a foro ovale
- Rotazione 350° e inclinazione 25°
- Sorgente LED arretrata, abbagliamento ridotto

APPLICAZIONI

Hospitality · Residenziale · Uffici · Sale riunioni · Corridoi e hall

DATI FOTOMETRICI

Codice	Potenza	Corrente LED	CCT	Fascio	Flusso LED	Flusso apparecchio
SG-CL38-305T-R2E	5 W	120 mA	2700 K	11°	566 lm	376 lm
SG-CL38-305T-R2E	5 W	120 mA	2700 K	15°	566 lm	401 lm
SG-CL38-305T-R2E	5 W	120 mA	2700 K	18°	566 lm	375 lm
SG-CL38-305T-R2E	5 W	120 mA	2700 K	24°	566 lm	504 lm
SG-CL38-305T-R2E	5 W	120 mA	2700 K	36°	566 lm	468 lm
SG-CL38-305T-R2E	5 W	120 mA	2700 K	50°	566 lm	455 lm
SG-CL38-305T-R2E	5 W	120 mA	3000 K	11°	596 lm	397 lm
SG-CL38-305T-R2E	5 W	120 mA	3000 K	15°	596 lm	423 lm

FARETTI ORIENTABILI DA INCASSO

CIELO CL38 T · Ø75 SCHERMO OVALE

Configurazioni (segue)

DATI FOTOMETRICI

Codice	Potenza	Corrente LED	CCT	Fascio	Flusso LED	Flusso apparecchio
SG-CL38-305T-R2E	5 W	120 mA	3000 K	18°	596 lm	394 lm
SG-CL38-305T-R2E	5 W	120 mA	3000 K	24°	596 lm	530 lm
SG-CL38-305T-R2E	5 W	120 mA	3000 K	36°	596 lm	493 lm
SG-CL38-305T-R2E	5 W	120 mA	3000 K	50°	596 lm	480 lm
SG-CL38-305T-R2E	5 W	120 mA	4000 K	11°	637 lm	424 lm
SG-CL38-305T-R2E	5 W	120 mA	4000 K	15°	637 lm	453 lm
SG-CL38-305T-R2E	5 W	120 mA	4000 K	18°	637 lm	422 lm
SG-CL38-305T-R2E	5 W	120 mA	4000 K	24°	637 lm	567 lm
SG-CL38-305T-R2E	5 W	120 mA	4000 K	36°	637 lm	528 lm
SG-CL38-305T-R2E	5 W	120 mA	4000 K	50°	637 lm	513 lm
SG-CL38-308T-R2E	8 W	200 mA	2700 K	11°	944 lm	576 lm
SG-CL38-308T-R2E	8 W	200 mA	2700 K	15°	944 lm	608 lm
SG-CL38-308T-R2E	8 W	200 mA	2700 K	18°	944 lm	643 lm
SG-CL38-308T-R2E	8 W	200 mA	2700 K	24°	944 lm	628 lm
SG-CL38-308T-R2E	8 W	200 mA	2700 K	36°	944 lm	697 lm
SG-CL38-308T-R2E	8 W	200 mA	2700 K	50°	944 lm	591 lm
SG-CL38-308T-R2E	8 W	200 mA	3000 K	11°	994 lm	607 lm
SG-CL38-308T-R2E	8 W	200 mA	3000 K	15°	994 lm	641 lm
SG-CL38-308T-R2E	8 W	200 mA	3000 K	18°	994 lm	677 lm
SG-CL38-308T-R2E	8 W	200 mA	3000 K	24°	994 lm	661 lm
SG-CL38-308T-R2E	8 W	200 mA	3000 K	36°	994 lm	734 lm
SG-CL38-308T-R2E	8 W	200 mA	3000 K	50°	994 lm	622 lm
SG-CL38-308T-R2E	8 W	200 mA	4000 K	11°	1063 lm	649 lm
SG-CL38-308T-R2E	8 W	200 mA	4000 K	15°	1063 lm	684 lm
SG-CL38-308T-R2E	8 W	200 mA	4000 K	18°	1063 lm	725 lm
SG-CL38-308T-R2E	8 W	200 mA	4000 K	24°	1063 lm	707 lm
SG-CL38-308T-R2E	8 W	200 mA	4000 K	36°	1063 lm	784 lm
SG-CL38-308T-R2E	8 W	200 mA	4000 K	50°	1063 lm	665 lm
SG-CL38-310T-R2E	10 W	250 mA	2700 K	11°	1180 lm	695 lm
SG-CL38-310T-R2E	10 W	250 mA	2700 K	15°	1180 lm	727 lm
SG-CL38-310T-R2E	10 W	250 mA	2700 K	18°	1180 lm	741 lm
SG-CL38-310T-R2E	10 W	250 mA	2700 K	24°	1180 lm	752 lm
SG-CL38-310T-R2E	10 W	250 mA	2700 K	36°	1180 lm	735 lm
SG-CL38-310T-R2E	10 W	250 mA	2700 K	50°	1180 lm	731 lm
SG-CL38-310T-R2E	10 W	250 mA	3000 K	11°	1242 lm	731 lm
SG-CL38-310T-R2E	10 W	250 mA	3000 K	15°	1242 lm	765 lm
SG-CL38-310T-R2E	10 W	250 mA	3000 K	18°	1242 lm	780 lm
SG-CL38-310T-R2E	10 W	250 mA	3000 K	24°	1242 lm	792 lm

FARETTI ORIENTABILI DA INCASSO

CIELO CL38 T · Ø75 SCHERMO OVALE

Configurazioni (segue)

DATI FOTOMETRICI

Codice	Potenza	Corrente LED	CCT	Fascio	Flusso LED	Flusso apparecchio
SG-CL38-310T-R2E	10 W	250 mA	3000 K	36°	1242 lm	774 lm
SG-CL38-310T-R2E	10 W	250 mA	3000 K	50°	1242 lm	771 lm
SG-CL38-310T-R2E	10 W	250 mA	4000 K	11°	1328 lm	782 lm
SG-CL38-310T-R2E	10 W	250 mA	4000 K	15°	1328 lm	818 lm
SG-CL38-310T-R2E	10 W	250 mA	4000 K	18°	1328 lm	834 lm
SG-CL38-310T-R2E	10 W	250 mA	4000 K	24°	1328 lm	848 lm
SG-CL38-310T-R2E	10 W	250 mA	4000 K	36°	1328 lm	828 lm
SG-CL38-310T-R2E	10 W	250 mA	4000 K	50°	1328 lm	825 lm
SG-CL38-312T-R2E	12 W	300 mA	2700 K	15°	1416 lm	925 lm
SG-CL38-312T-R2E	12 W	300 mA	2700 K	18°	1416 lm	948 lm
SG-CL38-312T-R2E	12 W	300 mA	2700 K	24°	1416 lm	978 lm
SG-CL38-312T-R2E	12 W	300 mA	2700 K	36°	1416 lm	938 lm
SG-CL38-312T-R2E	12 W	300 mA	2700 K	50°	1416 lm	929 lm
SG-CL38-312T-R2E	12 W	300 mA	3000 K	15°	1490 lm	974 lm
SG-CL38-312T-R2E	12 W	300 mA	3000 K	18°	1490 lm	998 lm
SG-CL38-312T-R2E	12 W	300 mA	3000 K	24°	1490 lm	1029 lm
SG-CL38-312T-R2E	12 W	300 mA	3000 K	36°	1490 lm	988 lm
SG-CL38-312T-R2E	12 W	300 mA	3000 K	50°	1490 lm	979 lm
SG-CL38-312T-R2E	12 W	300 mA	4000 K	15°	1594 lm	1042 lm
SG-CL38-312T-R2E	12 W	300 mA	4000 K	18°	1594 lm	1067 lm
SG-CL38-312T-R2E	12 W	300 mA	4000 K	24°	1594 lm	1101 lm
SG-CL38-312T-R2E	12 W	300 mA	4000 K	36°	1594 lm	1057 lm
SG-CL38-312T-R2E	12 W	300 mA	4000 K	50°	1594 lm	1047 lm
SG-CL38-315T-R2E	15 W	350 mA	2700 K	18°	1651 lm	1060 lm
SG-CL38-315T-R2E	15 W	350 mA	2700 K	24°	1651 lm	1167 lm
SG-CL38-315T-R2E	15 W	350 mA	2700 K	36°	1651 lm	1187 lm
SG-CL38-315T-R2E	15 W	350 mA	2700 K	50°	1651 lm	1132 lm
SG-CL38-315T-R2E	15 W	350 mA	3000 K	18°	1739 lm	1221 lm
SG-CL38-315T-R2E	15 W	350 mA	3000 K	24°	1739 lm	1229 lm
SG-CL38-315T-R2E	15 W	350 mA	3000 K	36°	1739 lm	1250 lm
SG-CL38-315T-R2E	15 W	350 mA	3000 K	50°	1739 lm	1191 lm
SG-CL38-315T-R2E	15 W	350 mA	4000 K	18°	1861 lm	1306 lm
SG-CL38-315T-R2E	15 W	350 mA	4000 K	24°	1861 lm	1314 lm
SG-CL38-315T-R2E	15 W	350 mA	4000 K	36°	1861 lm	1337 lm
SG-CL38-315T-R2E	15 W	350 mA	4000 K	50°	1861 lm	1274 lm

FARETTI ORIENTABILI DA INCASSO

CIELO CL38 T · Ø75 SCHERMO OVALE

Configurazioni (segue)

DIMENSIONI (MM)

Codice	Potenza	Altezza
SG-CL38-305T-R2E	5 W	90
SG-CL38-308T-R2E	8 W	90
SG-CL38-310T-R2E	10 W	110
SG-CL38-312T-R2E	12 W	110
SG-CL38-315T-R2E	15 W	110

FARETTI ORIENTABILI DA INCASSO

CIELO CL38 T · TRIMLESS

Faretto orientabile trimless · foro Ø80 mm · 5-18 W







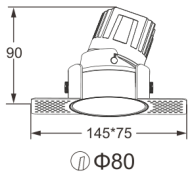

Faretto orientabile da incasso trimless, con flangia da rasare nel cartongesso e riflettore dark light. Il modulo ruota di 350° e si inclina di 25°, senza cornice visibile.

DATI TECNICI

Tensione LED	36 V
CCT	2700 K, 3000 K, 4000 K
CRI	90
Foro di incasso	Ø80 mm
Flangia trimless	145 × 75 mm
Potenza	5 W, 8 W, 10 W, 12 W, 15 W, 18 W
Fasci	11°-50° (5-10 W); 15°-50° (12 W); 18°-50° (15-18 W)
Orientamento	Rotazione 350°, inclinazione 25°
Controllo abbagliamento	UGR ≤ 19, schermatura 35°
Grado di protezione	IP20 / IP44 (18 W: IP44)
Dimmerazione	ON-OFF, TRIAC, 1-10 V o DALI
Riflettori	nero trattato UV, alluminio ad alta specularità, bianco, oro, nero
Accessori ottici	griglia a nido d'ape
Colore	Bianco + grigio ferro
Ingombro	145 × 75 mm

CARATTERISTICHE

- Installazione trimless a filo soffitto
- Modulo ottico orientabile per l'illuminazione d'accento
- Sorgente LED arretrata nel riflettore dark light, abbagliamento ridotto
- Riflettori intercambiabili in più finiture

APPLICAZIONI

Hospitality · Residenziale · Uffici · Sale riunioni · Corridoi e hall

DATI FOTOMETRICI

Codice	Potenza	Corrente LED	CCT	Fascio	Flusso LED	Flusso apparecchio
SG-CL38-305T-R3D	5 W	120 mA	2700 K	11°	566 lm	357 lm
SG-CL38-305T-R3D	5 W	120 mA	2700 K	15°	566 lm	413 lm
SG-CL38-305T-R3D	5 W	120 mA	2700 K	18°	566 lm	465 lm
SG-CL38-305T-R3D	5 W	120 mA	2700 K	24°	566 lm	490 lm
SG-CL38-305T-R3D	5 W	120 mA	2700 K	36°	566 lm	495 lm
SG-CL38-305T-R3D	5 W	120 mA	2700 K	50°	566 lm	470 lm

FARETTI ORIENTABILI DA INCASSO

CIELO CL38 T · TRIMLESS

Configurazioni (segue)

DATI FOTOMETRICI

Codice	Potenza	Corrente LED	CCT	Fascio	Flusso LED	Flusso apparecchio
SG-CL38-305T-R3D	5 W	120 mA	3000 K	11°	596 lm	376 lm
SG-CL38-305T-R3D	5 W	120 mA	3000 K	15°	596 lm	435 lm
SG-CL38-305T-R3D	5 W	120 mA	3000 K	18°	596 lm	490 lm
SG-CL38-305T-R3D	5 W	120 mA	3000 K	24°	596 lm	515 lm
SG-CL38-305T-R3D	5 W	120 mA	3000 K	36°	596 lm	521 lm
SG-CL38-305T-R3D	5 W	120 mA	3000 K	50°	596 lm	496 lm
SG-CL38-305T-R3D	5 W	120 mA	4000 K	11°	637 lm	403 lm
SG-CL38-305T-R3D	5 W	120 mA	4000 K	15°	637 lm	465 lm
SG-CL38-305T-R3D	5 W	120 mA	4000 K	18°	637 lm	524 lm
SG-CL38-305T-R3D	5 W	120 mA	4000 K	24°	637 lm	551 lm
SG-CL38-305T-R3D	5 W	120 mA	4000 K	36°	637 lm	557 lm
SG-CL38-305T-R3D	5 W	120 mA	4000 K	50°	637 lm	530 lm
SG-CL38-308T-R3D	8 W	200 mA	2700 K	11°	944 lm	565 lm
SG-CL38-308T-R3D	8 W	200 mA	2700 K	15°	944 lm	582 lm
SG-CL38-308T-R3D	8 W	200 mA	2700 K	18°	944 lm	608 lm
SG-CL38-308T-R3D	8 W	200 mA	2700 K	24°	944 lm	627 lm
SG-CL38-308T-R3D	8 W	200 mA	2700 K	36°	944 lm	664 lm
SG-CL38-308T-R3D	8 W	200 mA	2700 K	50°	944 lm	585 lm
SG-CL38-308T-R3D	8 W	200 mA	3000 K	11°	994 lm	595 lm
SG-CL38-308T-R3D	8 W	200 mA	3000 K	15°	994 lm	613 lm
SG-CL38-308T-R3D	8 W	200 mA	3000 K	18°	994 lm	641 lm
SG-CL38-308T-R3D	8 W	200 mA	3000 K	24°	994 lm	659 lm
SG-CL38-308T-R3D	8 W	200 mA	3000 K	36°	994 lm	699 lm
SG-CL38-308T-R3D	8 W	200 mA	3000 K	50°	994 lm	616 lm
SG-CL38-308T-R3D	8 W	200 mA	4000 K	11°	1063 lm	636 lm
SG-CL38-308T-R3D	8 W	200 mA	4000 K	15°	1063 lm	656 lm
SG-CL38-308T-R3D	8 W	200 mA	4000 K	18°	1063 lm	685 lm
SG-CL38-308T-R3D	8 W	200 mA	4000 K	24°	1063 lm	705 lm
SG-CL38-308T-R3D	8 W	200 mA	4000 K	36°	1063 lm	748 lm
SG-CL38-308T-R3D	8 W	200 mA	4000 K	50°	1063 lm	659 lm
SG-CL38-310T-R3D	10 W	250 mA	2700 K	11°	1180 lm	685 lm
SG-CL38-310T-R3D	10 W	250 mA	2700 K	15°	1180 lm	704 lm
SG-CL38-310T-R3D	10 W	250 mA	2700 K	18°	1180 lm	748 lm
SG-CL38-310T-R3D	10 W	250 mA	2700 K	24°	1180 lm	834 lm
SG-CL38-310T-R3D	10 W	250 mA	2700 K	36°	1180 lm	869 lm
SG-CL38-310T-R3D	10 W	250 mA	2700 K	50°	1180 lm	880 lm
SG-CL38-310T-R3D	10 W	250 mA	3000 K	11°	1242 lm	721 lm
SG-CL38-310T-R3D	10 W	250 mA	3000 K	15°	1242 lm	741 lm

FARETTI ORIENTABILI DA INCASSO

CIELO CL38 T · TRIMLESS

Configurazioni (segue)

DATI FOTOMETRICI

Codice	Potenza	Corrente LED	CCT	Fascio	Flusso LED	Flusso apparecchio
SG-CL38-310T-R3D	10 W	250 mA	3000 K	18°	1242 lm	789 lm
SG-CL38-310T-R3D	10 W	250 mA	3000 K	24°	1242 lm	877 lm
SG-CL38-310T-R3D	10 W	250 mA	3000 K	36°	1242 lm	915 lm
SG-CL38-310T-R3D	10 W	250 mA	3000 K	50°	1242 lm	927 lm
SG-CL38-310T-R3D	10 W	250 mA	4000 K	11°	1328 lm	772 lm
SG-CL38-310T-R3D	10 W	250 mA	4000 K	15°	1328 lm	792 lm
SG-CL38-310T-R3D	10 W	250 mA	4000 K	18°	1328 lm	843 lm
SG-CL38-310T-R3D	10 W	250 mA	4000 K	24°	1328 lm	938 lm
SG-CL38-310T-R3D	10 W	250 mA	4000 K	36°	1328 lm	980 lm
SG-CL38-310T-R3D	10 W	250 mA	4000 K	50°	1328 lm	991 lm
SG-CL38-312T-R3D	12 W	300 mA	2700 K	15°	1416 lm	875 lm
SG-CL38-312T-R3D	12 W	300 mA	2700 K	18°	1416 lm	894 lm
SG-CL38-312T-R3D	12 W	300 mA	2700 K	24°	1416 lm	979 lm
SG-CL38-312T-R3D	12 W	300 mA	2700 K	36°	1416 lm	1006 lm
SG-CL38-312T-R3D	12 W	300 mA	2700 K	50°	1416 lm	1024 lm
SG-CL38-312T-R3D	12 W	300 mA	3000 K	15°	1490 lm	921 lm
SG-CL38-312T-R3D	12 W	300 mA	3000 K	18°	1490 lm	941 lm
SG-CL38-312T-R3D	12 W	300 mA	3000 K	24°	1490 lm	1030 lm
SG-CL38-312T-R3D	12 W	300 mA	3000 K	36°	1490 lm	1059 lm
SG-CL38-312T-R3D	12 W	300 mA	3000 K	50°	1490 lm	1078 lm
SG-CL38-312T-R3D	12 W	300 mA	4000 K	15°	1594 lm	986 lm
SG-CL38-312T-R3D	12 W	300 mA	4000 K	18°	1594 lm	1006 lm
SG-CL38-312T-R3D	12 W	300 mA	4000 K	24°	1594 lm	1102 lm
SG-CL38-312T-R3D	12 W	300 mA	4000 K	36°	1594 lm	1133 lm
SG-CL38-312T-R3D	12 W	300 mA	4000 K	50°	1594 lm	1152 lm
SG-CL38-315T-R3D	15 W	350 mA	2700 K	18°	1651 lm	1096 lm
SG-CL38-315T-R3D	15 W	350 mA	2700 K	24°	1651 lm	1145 lm
SG-CL38-315T-R3D	15 W	350 mA	2700 K	36°	1651 lm	1175 lm
SG-CL38-315T-R3D	15 W	350 mA	2700 K	50°	1651 lm	1148 lm
SG-CL38-315T-R3D	15 W	350 mA	3000 K	18°	1739 lm	1153 lm
SG-CL38-315T-R3D	15 W	350 mA	3000 K	24°	1739 lm	1205 lm
SG-CL38-315T-R3D	15 W	350 mA	3000 K	36°	1739 lm	1237 lm
SG-CL38-315T-R3D	15 W	350 mA	3000 K	50°	1739 lm	1209 lm
SG-CL38-315T-R3D	15 W	350 mA	4000 K	18°	1861 lm	1234 lm
SG-CL38-315T-R3D	15 W	350 mA	4000 K	24°	1861 lm	1289 lm
SG-CL38-315T-R3D	15 W	350 mA	4000 K	36°	1861 lm	1324 lm
SG-CL38-315T-R3D	15 W	350 mA	4000 K	50°	1861 lm	1293 lm
SG-CL38-318T-R3D	18 W	450 mA	2700 K	18°	2123 lm	1745 lm

FARETTI ORIENTABILI DA INCASSO

CIELO CL38 T · TRIMLESS

Configurazioni (segue)

DATI FOTOMETRICI

Codice	Potenza	Corrente LED	CCT	Fascio	Flusso LED	Flusso apparecchio
SG-CL38-318T-R3D	18 W	450 mA	2700 K	24°	2123 lm	1785 lm
SG-CL38-318T-R3D	18 W	450 mA	2700 K	36°	2123 lm	1822 lm
SG-CL38-318T-R3D	18 W	450 mA	2700 K	50°	2123 lm	1771 lm
SG-CL38-318T-R3D	18 W	450 mA	3000 K	18°	2236 lm	1837 lm
SG-CL38-318T-R3D	18 W	450 mA	3000 K	24°	2236 lm	1879 lm
SG-CL38-318T-R3D	18 W	450 mA	3000 K	36°	2236 lm	1918 lm
SG-CL38-318T-R3D	18 W	450 mA	3000 K	50°	2236 lm	1864 lm
SG-CL38-318T-R3D	18 W	450 mA	4000 K	18°	2392 lm	1964 lm
SG-CL38-318T-R3D	18 W	450 mA	4000 K	24°	2392 lm	2010 lm
SG-CL38-318T-R3D	18 W	450 mA	4000 K	36°	2392 lm	2052 lm
SG-CL38-318T-R3D	18 W	450 mA	4000 K	50°	2392 lm	1994 lm

DIMENSIONI (MM)

Codice	Potenza	Altezza	IP
SG-CL38-305T-R3D	5 W	90	IP20 / IP44
SG-CL38-308T-R3D	8 W	90	IP20 / IP44
SG-CL38-310T-R3D	10 W	110	IP20 / IP44
SG-CL38-312T-R3D	12 W	110	IP20 / IP44
SG-CL38-315T-R3D	15 W	110	IP20 / IP44
SG-CL38-318T-R3D	18 W	120	IP44

FARETTI ORIENTABILI DA INCASSO

CIELO CL38 T · FLANGIA Ø106

Faretto orientabile · flangia Ø106 mm · foro Ø75 mm · 5-18 W







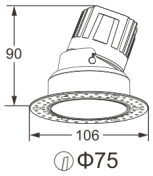

Faretto orientabile da incasso con flangia tonda forata da Ø106 mm e riflettore dark light. Rotazione 350° e inclinazione 25°, sei potenze da 5 a 18 W.

DATI TECNICI

Tensione LED	36 V
CCT	2700 K, 3000 K, 4000 K
CRI	90
Foro di incasso	Ø75 mm
Flangia	Ø106 mm
Potenza	5 W, 8 W, 10 W, 12 W, 15 W, 18 W
Fasci	11°-50° (5-10 W); 15°-50° (12 W); 18°-50° (15-18 W)
Orientamento	Rotazione 350°, inclinazione 25°
Controllo abbagliamento	UGR ≤ 19, schermatura 35°
Grado di protezione	IP20 / IP44 (18 W: IP44)
Dimmerazione	ON-OFF, TRIAC, 1-10 V o DALI
Riflettori	nero trattato UV, alluminio ad alta specularità, bianco, oro, nero
Accessori ottici	griglia a nido d'ape
Colore	Bianco + grigio ferro
Ingombro	Ø106 mm

CARATTERISTICHE

- Modulo ottico orientabile per l'illuminazione d'accento
- Sorgente LED arretrata nel riflettore dark light, abbagliamento ridotto
- Riflettori intercambiabili in più finiture
- Corpo modulare con molle di fissaggio

APPLICAZIONI

Hospitality · Residenziale · Uffici · Sale riunioni · Corridoi e hall

DATI FOTOMETRICI

Codice	Potenza	Corrente LED	CCT	Fascio	Flusso LED	Flusso apparecchio
SG-CL38-305T-R4D	5 W	120 mA	2700 K	11°	566 lm	351 lm
SG-CL38-305T-R4D	5 W	120 mA	2700 K	15°	566 lm	422 lm
SG-CL38-305T-R4D	5 W	120 mA	2700 K	18°	566 lm	468 lm
SG-CL38-305T-R4D	5 W	120 mA	2700 K	24°	566 lm	475 lm
SG-CL38-305T-R4D	5 W	120 mA	2700 K	36°	566 lm	562 lm
SG-CL38-305T-R4D	5 W	120 mA	2700 K	50°	566 lm	476 lm

FARETTI ORIENTABILI DA INCASSO

CIELO CL38 T · FLANGIA Ø106

Configurazioni (segue)

DATI FOTOMETRICI

Codice	Potenza	Corrente LED	CCT	Fascio	Flusso LED	Flusso apparecchio
SG-CL38-305T-R4D	5 W	120 mA	3000 K	11°	596 lm	369 lm
SG-CL38-305T-R4D	5 W	120 mA	3000 K	15°	596 lm	445 lm
SG-CL38-305T-R4D	5 W	120 mA	3000 K	18°	596 lm	493 lm
SG-CL38-305T-R4D	5 W	120 mA	3000 K	24°	596 lm	500 lm
SG-CL38-305T-R4D	5 W	120 mA	3000 K	36°	596 lm	526 lm
SG-CL38-305T-R4D	5 W	120 mA	3000 K	50°	596 lm	501 lm
SG-CL38-305T-R4D	5 W	120 mA	4000 K	11°	637 lm	394 lm
SG-CL38-305T-R4D	5 W	120 mA	4000 K	15°	637 lm	476 lm
SG-CL38-305T-R4D	5 W	120 mA	4000 K	18°	637 lm	528 lm
SG-CL38-305T-R4D	5 W	120 mA	4000 K	24°	637 lm	535 lm
SG-CL38-305T-R4D	5 W	120 mA	4000 K	36°	637 lm	562 lm
SG-CL38-305T-R4D	5 W	120 mA	4000 K	50°	637 lm	536 lm
SG-CL38-308T-R4D	8 W	200 mA	2700 K	11°	944 lm	550 lm
SG-CL38-308T-R4D	8 W	200 mA	2700 K	15°	944 lm	577 lm
SG-CL38-308T-R4D	8 W	200 mA	2700 K	18°	944 lm	618 lm
SG-CL38-308T-R4D	8 W	200 mA	2700 K	24°	944 lm	631 lm
SG-CL38-308T-R4D	8 W	200 mA	2700 K	36°	944 lm	696 lm
SG-CL38-308T-R4D	8 W	200 mA	2700 K	50°	944 lm	616 lm
SG-CL38-308T-R4D	8 W	200 mA	3000 K	11°	994 lm	578 lm
SG-CL38-308T-R4D	8 W	200 mA	3000 K	15°	994 lm	607 lm
SG-CL38-308T-R4D	8 W	200 mA	3000 K	18°	994 lm	651 lm
SG-CL38-308T-R4D	8 W	200 mA	3000 K	24°	994 lm	665 lm
SG-CL38-308T-R4D	8 W	200 mA	3000 K	36°	994 lm	733 lm
SG-CL38-308T-R4D	8 W	200 mA	3000 K	50°	994 lm	650 lm
SG-CL38-308T-R4D	8 W	200 mA	4000 K	11°	1063 lm	619 lm
SG-CL38-308T-R4D	8 W	200 mA	4000 K	15°	1063 lm	650 lm
SG-CL38-308T-R4D	8 W	200 mA	4000 K	18°	1063 lm	697 lm
SG-CL38-308T-R4D	8 W	200 mA	4000 K	24°	1063 lm	711 lm
SG-CL38-308T-R4D	8 W	200 mA	4000 K	36°	1063 lm	783 lm
SG-CL38-308T-R4D	8 W	200 mA	4000 K	50°	1063 lm	695 lm
SG-CL38-310T-R4D	10 W	250 mA	2700 K	11°	1180 lm	703 lm
SG-CL38-310T-R4D	10 W	250 mA	2700 K	15°	1180 lm	714 lm
SG-CL38-310T-R4D	10 W	250 mA	2700 K	18°	1180 lm	753 lm
SG-CL38-310T-R4D	10 W	250 mA	2700 K	24°	1180 lm	850 lm
SG-CL38-310T-R4D	10 W	250 mA	2700 K	36°	1180 lm	879 lm
SG-CL38-310T-R4D	10 W	250 mA	2700 K	50°	1180 lm	892 lm
SG-CL38-310T-R4D	10 W	250 mA	3000 K	11°	1242 lm	762 lm
SG-CL38-310T-R4D	10 W	250 mA	3000 K	15°	1242 lm	806 lm

FARETTI ORIENTABILI DA INCASSO

CIELO CL38 T · FLANGIA Ø106

Configurazioni (segue)

DATI FOTOMETRICI

Codice	Potenza	Corrente LED	CCT	Fascio	Flusso LED	Flusso apparecchio
SG-CL38-310T-R4D	10 W	250 mA	3000 K	18°	1242 lm	842 lm
SG-CL38-310T-R4D	10 W	250 mA	3000 K	24°	1242 lm	903 lm
SG-CL38-310T-R4D	10 W	250 mA	3000 K	36°	1242 lm	930 lm
SG-CL38-310T-R4D	10 W	250 mA	3000 K	50°	1242 lm	959 lm
SG-CL38-310T-R4D	10 W	250 mA	4000 K	11°	1328 lm	791 lm
SG-CL38-310T-R4D	10 W	250 mA	4000 K	15°	1328 lm	805 lm
SG-CL38-310T-R4D	10 W	250 mA	4000 K	18°	1328 lm	849 lm
SG-CL38-310T-R4D	10 W	250 mA	4000 K	24°	1328 lm	957 lm
SG-CL38-310T-R4D	10 W	250 mA	4000 K	36°	1328 lm	989 lm
SG-CL38-310T-R4D	10 W	250 mA	4000 K	50°	1328 lm	1005 lm
SG-CL38-312T-R4D	12 W	300 mA	2700 K	15°	1416 lm	877 lm
SG-CL38-312T-R4D	12 W	300 mA	2700 K	18°	1416 lm	911 lm
SG-CL38-312T-R4D	12 W	300 mA	2700 K	24°	1416 lm	951 lm
SG-CL38-312T-R4D	12 W	300 mA	2700 K	36°	1416 lm	995 lm
SG-CL38-312T-R4D	12 W	300 mA	2700 K	50°	1416 lm	981 lm
SG-CL38-312T-R4D	12 W	300 mA	3000 K	15°	1490 lm	923 lm
SG-CL38-312T-R4D	12 W	300 mA	3000 K	18°	1490 lm	959 lm
SG-CL38-312T-R4D	12 W	300 mA	3000 K	24°	1490 lm	1002 lm
SG-CL38-312T-R4D	12 W	300 mA	3000 K	36°	1490 lm	1048 lm
SG-CL38-312T-R4D	12 W	300 mA	3000 K	50°	1490 lm	1033 lm
SG-CL38-312T-R4D	12 W	300 mA	4000 K	15°	1594 lm	988 lm
SG-CL38-312T-R4D	12 W	300 mA	4000 K	18°	1594 lm	1026 lm
SG-CL38-312T-R4D	12 W	300 mA	4000 K	24°	1594 lm	1072 lm
SG-CL38-312T-R4D	12 W	300 mA	4000 K	36°	1594 lm	1120 lm
SG-CL38-312T-R4D	12 W	300 mA	4000 K	50°	1594 lm	1105 lm
SG-CL38-315T-R4D	15 W	350 mA	2700 K	18°	1651 lm	1119 lm
SG-CL38-315T-R4D	15 W	350 mA	2700 K	24°	1651 lm	1167 lm
SG-CL38-315T-R4D	15 W	350 mA	2700 K	36°	1651 lm	1262 lm
SG-CL38-315T-R4D	15 W	350 mA	2700 K	50°	1651 lm	1210 lm
SG-CL38-315T-R4D	15 W	350 mA	3000 K	18°	1739 lm	1179 lm
SG-CL38-315T-R4D	15 W	350 mA	3000 K	24°	1739 lm	1229 lm
SG-CL38-315T-R4D	15 W	350 mA	3000 K	36°	1739 lm	1328 lm
SG-CL38-315T-R4D	15 W	350 mA	3000 K	50°	1739 lm	1274 lm
SG-CL38-315T-R4D	15 W	350 mA	4000 K	18°	1861 lm	1260 lm
SG-CL38-315T-R4D	15 W	350 mA	4000 K	24°	1861 lm	1316 lm
SG-CL38-315T-R4D	15 W	350 mA	4000 K	36°	1861 lm	1420 lm
SG-CL38-315T-R4D	15 W	350 mA	4000 K	50°	1861 lm	1363 lm
SG-CL38-318T-R4D	18 W	450 mA	2700 K	18°	2123 lm	1747 lm

FARETTI ORIENTABILI DA INCASSO

CIELO CL38 T · FLANGIA Ø106

Configurazioni (segue)

DATI FOTOMETRICI

Codice	Potenza	Corrente LED	CCT	Fascio	Flusso LED	Flusso apparecchio
SG-CL38-318T-R4D	18 W	450 mA	2700 K	24°	2123 lm	1765 lm
SG-CL38-318T-R4D	18 W	450 mA	2700 K	36°	2123 lm	1786 lm
SG-CL38-318T-R4D	18 W	450 mA	2700 K	50°	2123 lm	1750 lm
SG-CL38-318T-R4D	18 W	450 mA	3000 K	18°	2236 lm	1839 lm
SG-CL38-318T-R4D	18 W	450 mA	3000 K	24°	2236 lm	1858 lm
SG-CL38-318T-R4D	18 W	450 mA	3000 K	36°	2236 lm	1880 lm
SG-CL38-318T-R4D	18 W	450 mA	3000 K	50°	2236 lm	1842 lm
SG-CL38-318T-R4D	18 W	450 mA	4000 K	18°	2392 lm	1968 lm
SG-CL38-318T-R4D	18 W	450 mA	4000 K	24°	2392 lm	1988 lm
SG-CL38-318T-R4D	18 W	450 mA	4000 K	36°	2392 lm	2011 lm
SG-CL38-318T-R4D	18 W	450 mA	4000 K	50°	2392 lm	1971 lm

DIMENSIONI (MM)

Codice	Potenza	Altezza	IP
SG-CL38-305T-R4D	5 W	90	IP20 / IP44
SG-CL38-308T-R4D	8 W	90	IP20 / IP44
SG-CL38-310T-R4D	10 W	114	IP20 / IP44
SG-CL38-312T-R4D	12 W	114	IP20 / IP44
SG-CL38-315T-R4D	15 W	114	IP20 / IP44
SG-CL38-318T-R4D	18 W	120	IP44

FARETTI ORIENTABILI DA INCASSO

CIELO CL38 T · Ø100

Faretto orientabile · foro Ø100 mm · 20-30 W





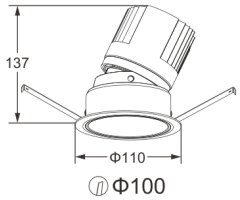

Faretto orientabile da incasso di taglia maggiore, con foro Ø100 mm e potenze da 20 a 30 W per soffitti alti e accenti su grandi superfici. Rotazione 350° e fascio da 10° a 50°.

DATI TECNICI

Tensione LED	36 V
CCT	2700 K, 3000 K, 4000 K
CRI	90
Foro di incasso	Ø100 mm
Potenza	20 W, 25 W, 30 W
Fasci	10°, 18°, 24°, 36°, 50° (20-25 W); 18°-50° (30 W)
Orientamento	Rotazione 350°
Controllo abbagliamento	UGR ≤ 19, schermatura 30°
Grado di protezione	IP20
Dimmerazione	ON-OFF, TRIAC, 1-10 V o DALI
Riflettori	nero trattato UV, alluminio ad alta specularità, bianco, nero
Accessori ottici	griglia a nido d'ape
Colore	Bianco + grigio ferro
Ingombro	Ø110 mm
IP	IP20

CARATTERISTICHE

- Flusso apparecchio fino a 3467 lm
- Fascio stretto da 10° per accenti a distanza
- Sorgente LED arretrata nel riflettore dark light, abbagliamento ridotto
- Riflettori intercambiabili in più finiture

APPLICAZIONI

Hall · Hospitality · Retail · Spazi a doppia altezza

DATI FOTOMETRICI

Codice	Potenza	Corrente LED	CCT	Fascio	Flusso LED	Flusso apparecchio
SG-CL38-420T-R2D	20 W	500 mA	2700 K	10°	2360 lm	1727 lm
SG-CL38-420T-R2D	20 W	500 mA	2700 K	18°	2360 lm	1827 lm
SG-CL38-420T-R2D	20 W	500 mA	2700 K	24°	2360 lm	1996 lm
SG-CL38-420T-R2D	20 W	500 mA	2700 K	36°	2360 lm	2021 lm
SG-CL38-420T-R2D	20 W	500 mA	2700 K	50°	2360 lm	1799 lm
SG-CL38-420T-R2D	20 W	500 mA	3000 K	10°	2484 lm	1818 lm

FARETTI ORIENTABILI DA INCASSO

CIELO CL38 T · Ø100

Configurazioni (segue)

DATI FOTOMETRICI

Codice	Potenza	Corrente LED	CCT	Fascio	Flusso LED	Flusso apparecchio
SG-CL38-420T-R2D	20 W	500 mA	3000 K	18°	2484 lm	1924 lm
SG-CL38-420T-R2D	20 W	500 mA	3000 K	24°	2484 lm	2102 lm
SG-CL38-420T-R2D	20 W	500 mA	3000 K	36°	2484 lm	2128 lm
SG-CL38-420T-R2D	20 W	500 mA	3000 K	50°	2484 lm	1894 lm
SG-CL38-420T-R2D	20 W	500 mA	4000 K	10°	2658 lm	1946 lm
SG-CL38-420T-R2D	20 W	500 mA	4000 K	18°	2658 lm	2059 lm
SG-CL38-420T-R2D	20 W	500 mA	4000 K	24°	2658 lm	2249 lm
SG-CL38-420T-R2D	20 W	500 mA	4000 K	36°	2658 lm	2276 lm
SG-CL38-420T-R2D	20 W	500 mA	4000 K	50°	2658 lm	2026 lm
SG-CL38-425T-R2D	25 W	600 mA	2700 K	10°	2831 lm	2282 lm
SG-CL38-425T-R2D	25 W	600 mA	2700 K	18°	2831 lm	2372 lm
SG-CL38-425T-R2D	25 W	600 mA	2700 K	24°	2831 lm	2294 lm
SG-CL38-425T-R2D	25 W	600 mA	2700 K	36°	2831 lm	2367 lm
SG-CL38-425T-R2D	25 W	600 mA	2700 K	50°	2831 lm	2323 lm
SG-CL38-425T-R2D	25 W	600 mA	3000 K	10°	2981 lm	2401 lm
SG-CL38-425T-R2D	25 W	600 mA	3000 K	18°	2981 lm	2498 lm
SG-CL38-425T-R2D	25 W	600 mA	3000 K	24°	2981 lm	2415 lm
SG-CL38-425T-R2D	25 W	600 mA	3000 K	36°	2981 lm	2492 lm
SG-CL38-425T-R2D	25 W	600 mA	3000 K	50°	2981 lm	2446 lm
SG-CL38-425T-R2D	25 W	600 mA	4000 K	10°	3189 lm	2569 lm
SG-CL38-425T-R2D	25 W	600 mA	4000 K	18°	3189 lm	2673 lm
SG-CL38-425T-R2D	25 W	600 mA	4000 K	24°	3189 lm	2584 lm
SG-CL38-425T-R2D	25 W	600 mA	4000 K	36°	3189 lm	2667 lm
SG-CL38-425T-R2D	25 W	600 mA	4000 K	50°	3189 lm	2617 lm
SG-CL38-430T-R2D	30 W	700 mA	2700 K	18°	3323 lm	3079 lm
SG-CL38-430T-R2D	30 W	700 mA	2700 K	24°	3323 lm	3052 lm
SG-CL38-430T-R2D	30 W	700 mA	2700 K	36°	3323 lm	2947 lm
SG-CL38-430T-R2D	30 W	700 mA	2700 K	50°	3323 lm	2775 lm
SG-CL38-430T-R2D	30 W	700 mA	3000 K	18°	3478 lm	3241 lm
SG-CL38-430T-R2D	30 W	700 mA	3000 K	24°	3478 lm	3213 lm
SG-CL38-430T-R2D	30 W	700 mA	3000 K	36°	3478 lm	3103 lm
SG-CL38-430T-R2D	30 W	700 mA	3000 K	50°	3478 lm	2921 lm
SG-CL38-430T-R2D	30 W	700 mA	4000 K	18°	3720 lm	3467 lm
SG-CL38-430T-R2D	30 W	700 mA	4000 K	24°	3720 lm	3437 lm
SG-CL38-430T-R2D	30 W	700 mA	4000 K	36°	3720 lm	3319 lm
SG-CL38-430T-R2D	30 W	700 mA	4000 K	50°	3720 lm	3125 lm

FARETTI ORIENTABILI DA INCASSO

CIELO CL38 T · Ø100

Configurazioni (segue)

DIMENSIONI (MM)

Codice	Potenza	Altezza
SG-CL38-420T-R2D	20 W	137
SG-CL38-425T-R2D	25 W	157
SG-CL38-430T-R2D	30 W	157

FARETTI ORIENTABILI DA INCASSO

CIELO CL38 T · QUADRATO

Faretto orientabile quadrato · foro 75 × 75 mm · 5-18 W







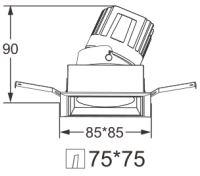

Faretto orientabile da incasso con cornice quadrata a bordo sottile da 85 × 85 mm. Il modulo ottico orientabile con riflettore dark light consente accenti e illuminazione di pareti.

DATI TECNICI

Tensione LED	36 V
CCT	2700 K, 3000 K, 4000 K
CRI	90
Foro di incasso	75 × 75 mm
Potenza	5 W, 8 W, 10 W, 12 W, 15 W, 18 W
Fasci	11°-50° (5-10 W); 15°-50° (12 W); 18°-50° (15-18 W)
Controllo abbagliamento	UGR ≤ 19, schermatura 30°
Grado di protezione	IP20
Dimmerazione	ON-OFF, TRIAC, 1-10 V o DALI
Riflettori	nero trattato UV, alluminio ad alta specularità, bianco, oro, nero
Accessori ottici	griglia a nido d'ape; per 5-15 W anche vetro rigato, griglia a croce, filtri colorati rosso, verde, blu
Colore	Bianco + grigio ferro
Ingombro	85 × 85 mm
IP	IP20

CARATTERISTICHE

- Cornice quadrata a bordo sottile
- Modulo ottico orientabile per l'illuminazione d'accento
- Sorgente LED arretrata nel riflettore dark light, abbagliamento ridotto
- Riflettori intercambiabili in più finiture

APPLICAZIONI

Hospitality · Residenziale · Uffici · Sale riunioni · Corridoi e hall

DATI FOTOMETRICI

Codice	Potenza	Corrente LED	CCT	Fascio	Flusso LED	Flusso apparecchio
SG-CL38-305T-S2D	5 W	120 mA	2700 K	11°	566 lm	294 lm
SG-CL38-305T-S2D	5 W	120 mA	2700 K	15°	566 lm	354 lm
SG-CL38-305T-S2D	5 W	120 mA	2700 K	18°	566 lm	352 lm
SG-CL38-305T-S2D	5 W	120 mA	2700 K	24°	566 lm	480 lm
SG-CL38-305T-S2D	5 W	120 mA	2700 K	36°	566 lm	446 lm
SG-CL38-305T-S2D	5 W	120 mA	2700 K	50°	566 lm	459 lm

FARETTI ORIENTABILI DA INCASSO

CIELO CL38 T · QUADRATO

Configurazioni (segue)

DATI FOTOMETRICI

Codice	Potenza	Corrente LED	CCT	Fascio	Flusso LED	Flusso apparecchio
SG-CL38-305T-S2D	5 W	120 mA	3000 K	11°	596 lm	322 lm
SG-CL38-305T-S2D	5 W	120 mA	3000 K	15°	596 lm	414 lm
SG-CL38-305T-S2D	5 W	120 mA	3000 K	18°	596 lm	384 lm
SG-CL38-305T-S2D	5 W	120 mA	3000 K	24°	596 lm	526 lm
SG-CL38-305T-S2D	5 W	120 mA	3000 K	36°	596 lm	490 lm
SG-CL38-305T-S2D	5 W	120 mA	3000 K	50°	596 lm	501 lm
SG-CL38-305T-S2D	5 W	120 mA	4000 K	11°	637 lm	335 lm
SG-CL38-305T-S2D	5 W	120 mA	4000 K	15°	637 lm	430 lm
SG-CL38-305T-S2D	5 W	120 mA	4000 K	18°	637 lm	400 lm
SG-CL38-305T-S2D	5 W	120 mA	4000 K	24°	637 lm	547 lm
SG-CL38-305T-S2D	5 W	120 mA	4000 K	36°	637 lm	512 lm
SG-CL38-305T-S2D	5 W	120 mA	4000 K	50°	637 lm	522 lm
SG-CL38-308T-S2D	8 W	200 mA	2700 K	11°	944 lm	585 lm
SG-CL38-308T-S2D	8 W	200 mA	2700 K	15°	944 lm	599 lm
SG-CL38-308T-S2D	8 W	200 mA	2700 K	18°	944 lm	558 lm
SG-CL38-308T-S2D	8 W	200 mA	2700 K	24°	944 lm	618 lm
SG-CL38-308T-S2D	8 W	200 mA	2700 K	36°	944 lm	707 lm
SG-CL38-308T-S2D	8 W	200 mA	2700 K	50°	944 lm	593 lm
SG-CL38-308T-S2D	8 W	200 mA	3000 K	11°	994 lm	616 lm
SG-CL38-308T-S2D	8 W	200 mA	3000 K	15°	994 lm	631 lm
SG-CL38-308T-S2D	8 W	200 mA	3000 K	18°	994 lm	588 lm
SG-CL38-308T-S2D	8 W	200 mA	3000 K	24°	994 lm	651 lm
SG-CL38-308T-S2D	8 W	200 mA	3000 K	36°	994 lm	745 lm
SG-CL38-308T-S2D	8 W	200 mA	3000 K	50°	994 lm	624 lm
SG-CL38-308T-S2D	8 W	200 mA	4000 K	11°	1063 lm	659 lm
SG-CL38-308T-S2D	8 W	200 mA	4000 K	15°	1063 lm	675 lm
SG-CL38-308T-S2D	8 W	200 mA	4000 K	18°	1063 lm	628 lm
SG-CL38-308T-S2D	8 W	200 mA	4000 K	24°	1063 lm	696 lm
SG-CL38-308T-S2D	8 W	200 mA	4000 K	36°	1063 lm	797 lm
SG-CL38-308T-S2D	8 W	200 mA	4000 K	50°	1063 lm	668 lm
SG-CL38-310T-S2D	10 W	250 mA	2700 K	11°	1180 lm	703 lm
SG-CL38-310T-S2D	10 W	250 mA	2700 K	15°	1180 lm	714 lm
SG-CL38-310T-S2D	10 W	250 mA	2700 K	18°	1180 lm	753 lm
SG-CL38-310T-S2D	10 W	250 mA	2700 K	24°	1180 lm	850 lm
SG-CL38-310T-S2D	10 W	250 mA	2700 K	36°	1180 lm	879 lm
SG-CL38-310T-S2D	10 W	250 mA	2700 K	50°	1180 lm	892 lm
SG-CL38-310T-S2D	10 W	250 mA	3000 K	11°	1242 lm	739 lm
SG-CL38-310T-S2D	10 W	250 mA	3000 K	15°	1242 lm	752 lm

FARETTI ORIENTABILI DA INCASSO

CIELO CL38 T · QUADRATO

Configurazioni (segue)

DATI FOTOMETRICI

Codice	Potenza	Corrente LED	CCT	Fascio	Flusso LED	Flusso apparecchio
SG-CL38-310T-S2D	10 W	250 mA	3000 K	18°	1242 lm	794 lm
SG-CL38-310T-S2D	10 W	250 mA	3000 K	24°	1242 lm	895 lm
SG-CL38-310T-S2D	10 W	250 mA	3000 K	36°	1242 lm	925 lm
SG-CL38-310T-S2D	10 W	250 mA	3000 K	50°	1242 lm	940 lm
SG-CL38-310T-S2D	10 W	250 mA	4000 K	11°	1328 lm	791 lm
SG-CL38-310T-S2D	10 W	250 mA	4000 K	15°	1328 lm	805 lm
SG-CL38-310T-S2D	10 W	250 mA	4000 K	18°	1328 lm	849 lm
SG-CL38-310T-S2D	10 W	250 mA	4000 K	24°	1328 lm	957 lm
SG-CL38-310T-S2D	10 W	250 mA	4000 K	36°	1328 lm	989 lm
SG-CL38-310T-S2D	10 W	250 mA	4000 K	50°	1328 lm	1005 lm
SG-CL38-312T-S2D	12 W	300 mA	2700 K	15°	1416 lm	884 lm
SG-CL38-312T-S2D	12 W	300 mA	2700 K	18°	1416 lm	890 lm
SG-CL38-312T-S2D	12 W	300 mA	2700 K	24°	1416 lm	966 lm
SG-CL38-312T-S2D	12 W	300 mA	2700 K	36°	1416 lm	1014 lm
SG-CL38-312T-S2D	12 W	300 mA	2700 K	50°	1416 lm	988 lm
SG-CL38-312T-S2D	12 W	300 mA	3000 K	15°	1490 lm	930 lm
SG-CL38-312T-S2D	12 W	300 mA	3000 K	18°	1490 lm	936 lm
SG-CL38-312T-S2D	12 W	300 mA	3000 K	24°	1490 lm	1018 lm
SG-CL38-312T-S2D	12 W	300 mA	3000 K	36°	1490 lm	1067 lm
SG-CL38-312T-S2D	12 W	300 mA	3000 K	50°	1490 lm	1040 lm
SG-CL38-312T-S2D	12 W	300 mA	4000 K	15°	1594 lm	996 lm
SG-CL38-312T-S2D	12 W	300 mA	4000 K	18°	1594 lm	1001 lm
SG-CL38-312T-S2D	12 W	300 mA	4000 K	24°	1594 lm	1089 lm
SG-CL38-312T-S2D	12 W	300 mA	4000 K	36°	1594 lm	1142 lm
SG-CL38-312T-S2D	12 W	300 mA	4000 K	50°	1594 lm	1112 lm
SG-CL38-315T-S2D	15 W	350 mA	2700 K	18°	1651 lm	1106 lm
SG-CL38-315T-S2D	15 W	350 mA	2700 K	24°	1651 lm	1228 lm
SG-CL38-315T-S2D	15 W	350 mA	2700 K	36°	1651 lm	1243 lm
SG-CL38-315T-S2D	15 W	350 mA	2700 K	50°	1651 lm	1214 lm
SG-CL38-315T-S2D	15 W	350 mA	3000 K	18°	1739 lm	1165 lm
SG-CL38-315T-S2D	15 W	350 mA	3000 K	24°	1739 lm	1293 lm
SG-CL38-315T-S2D	15 W	350 mA	3000 K	36°	1739 lm	1309 lm
SG-CL38-315T-S2D	15 W	350 mA	3000 K	50°	1739 lm	1279 lm
SG-CL38-315T-S2D	15 W	350 mA	4000 K	18°	1861 lm	1247 lm
SG-CL38-315T-S2D	15 W	350 mA	4000 K	24°	1861 lm	1382 lm
SG-CL38-315T-S2D	15 W	350 mA	4000 K	36°	1861 lm	1400 lm
SG-CL38-315T-S2D	15 W	350 mA	4000 K	50°	1861 lm	1369 lm
SG-CL38-318T-S2D	18 W	450 mA	2700 K	18°	2123 lm	1649 lm

FARETTI ORIENTABILI DA INCASSO

CIELO CL38 T · QUADRATO

Configurazioni (segue)

DATI FOTOMETRICI

Codice	Potenza	Corrente LED	CCT	Fascio	Flusso LED	Flusso apparecchio
SG-CL38-318T-S2D	18 W	450 mA	2700 K	24°	2123 lm	1679 lm
SG-CL38-318T-S2D	18 W	450 mA	2700 K	36°	2123 lm	1751 lm
SG-CL38-318T-S2D	18 W	450 mA	2700 K	50°	2123 lm	1710 lm
SG-CL38-318T-S2D	18 W	450 mA	3000 K	18°	2236 lm	1737 lm
SG-CL38-318T-S2D	18 W	450 mA	3000 K	24°	2236 lm	1768 lm
SG-CL38-318T-S2D	18 W	450 mA	3000 K	36°	2236 lm	1843 lm
SG-CL38-318T-S2D	18 W	450 mA	3000 K	50°	2236 lm	1801 lm
SG-CL38-318T-S2D	18 W	450 mA	4000 K	18°	2392 lm	1857 lm
SG-CL38-318T-S2D	18 W	450 mA	4000 K	24°	2392 lm	1891 lm
SG-CL38-318T-S2D	18 W	450 mA	4000 K	36°	2392 lm	1972 lm
SG-CL38-318T-S2D	18 W	450 mA	4000 K	50°	2392 lm	1926 lm

DIMENSIONI (MM)

Codice	Potenza	Altezza
SG-CL38-305T-S2D	5 W	90
SG-CL38-308T-S2D	8 W	90
SG-CL38-310T-S2D	10 W	114
SG-CL38-312T-S2D	12 W	114
SG-CL38-315T-S2D	15 W	114
SG-CL38-318T-S2D	18 W	122

FARETTI ORIENTABILI DA INCASSO

CIELO CL38 T · QUADRATO TRIMLESS

Faretto quadrato trimless · foro 80 × 80 mm · 5-18 W







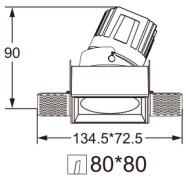

Faretto orientabile da incasso quadrato trimless, con flangia da rasare nel cartongesso. Il modulo ottico si orienta all'interno dell'apertura quadrata senza cornice visibile.

DATI TECNICI

Tensione LED	36 V
CCT	2700 K, 3000 K, 4000 K
CRI	90
Foro di incasso	80 × 80 mm
Flangia trimless	134,5 × 72,5 mm
Potenza	5 W, 8 W, 10 W, 12 W, 15 W, 18 W
Fasci	11°-50° (5-10 W); 15°-50° (12 W); 18°-50° (15-18 W)
Controllo abbagliamento	UGR ≤ 19, schermatura 30°
Grado di protezione	IP20
Dimmerazione	ON-OFF, TRIAC, 1-10 V o DALI
Riflettori	nero trattato UV, alluminio ad alta specularità, bianco, oro, nero
Accessori ottici	griglia a nido d'ape; per 5-15 W anche vetro rigato, griglia a croce, filtri colorati rosso, verde, blu
Colore	Bianco + grigio ferro
Ingombro	134,5 × 72,5 mm
IP	IP20

CARATTERISTICHE

- Installazione trimless a filo soffitto
- Modulo ottico orientabile per l'illuminazione d'accento
- Sorgente LED arretrata nel riflettore dark light, abbagliamento ridotto
- Riflettori intercambiabili in più finiture

APPLICAZIONI

Hospitality · Residenziale · Uffici · Sale riunioni · Corridoi e hall

DATI FOTOMETRICI

Codice	Potenza	Corrente LED	CCT	Fascio	Flusso LED	Flusso apparecchio
SG-CL38-305T-S3D	5 W	120 mA	2700 K	11°	566 lm	357 lm
SG-CL38-305T-S3D	5 W	120 mA	2700 K	15°	566 lm	413 lm
SG-CL38-305T-S3D	5 W	120 mA	2700 K	18°	566 lm	465 lm
SG-CL38-305T-S3D	5 W	120 mA	2700 K	24°	566 lm	490 lm
SG-CL38-305T-S3D	5 W	120 mA	2700 K	36°	566 lm	495 lm

FARETTI ORIENTABILI DA INCASSO

CIELO CL38 T · QUADRATO TRIMLESS

Configurazioni (segue)

DATI FOTOMETRICI

Codice	Potenza	Corrente LED	CCT	Fascio	Flusso LED	Flusso apparecchio
SG-CL38-305T-S3D	5 W	120 mA	2700 K	50°	566 lm	470 lm
SG-CL38-305T-S3D	5 W	120 mA	3000 K	11°	596 lm	376 lm
SG-CL38-305T-S3D	5 W	120 mA	3000 K	15°	596 lm	435 lm
SG-CL38-305T-S3D	5 W	120 mA	3000 K	18°	596 lm	490 lm
SG-CL38-305T-S3D	5 W	120 mA	3000 K	24°	596 lm	515 lm
SG-CL38-305T-S3D	5 W	120 mA	3000 K	36°	596 lm	521 lm
SG-CL38-305T-S3D	5 W	120 mA	3000 K	50°	596 lm	496 lm
SG-CL38-305T-S3D	5 W	120 mA	4000 K	11°	637 lm	403 lm
SG-CL38-305T-S3D	5 W	120 mA	4000 K	15°	637 lm	465 lm
SG-CL38-305T-S3D	5 W	120 mA	4000 K	18°	637 lm	524 lm
SG-CL38-305T-S3D	5 W	120 mA	4000 K	24°	637 lm	551 lm
SG-CL38-305T-S3D	5 W	120 mA	4000 K	36°	637 lm	557 lm
SG-CL38-305T-S3D	5 W	120 mA	4000 K	50°	637 lm	530 lm
SG-CL38-308T-S3D	8 W	200 mA	2700 K	11°	944 lm	566 lm
SG-CL38-308T-S3D	8 W	200 mA	2700 K	15°	944 lm	582 lm
SG-CL38-308T-S3D	8 W	200 mA	2700 K	18°	944 lm	608 lm
SG-CL38-308T-S3D	8 W	200 mA	2700 K	24°	944 lm	626 lm
SG-CL38-308T-S3D	8 W	200 mA	2700 K	36°	944 lm	664 lm
SG-CL38-308T-S3D	8 W	200 mA	2700 K	50°	944 lm	585 lm
SG-CL38-308T-S3D	8 W	200 mA	3000 K	11°	994 lm	595 lm
SG-CL38-308T-S3D	8 W	200 mA	3000 K	15°	994 lm	613 lm
SG-CL38-308T-S3D	8 W	200 mA	3000 K	18°	994 lm	641 lm
SG-CL38-308T-S3D	8 W	200 mA	3000 K	24°	994 lm	659 lm
SG-CL38-308T-S3D	8 W	200 mA	3000 K	36°	994 lm	699 lm
SG-CL38-308T-S3D	8 W	200 mA	3000 K	50°	994 lm	616 lm
SG-CL38-308T-S3D	8 W	200 mA	4000 K	11°	1063 lm	616 lm
SG-CL38-308T-S3D	8 W	200 mA	4000 K	15°	1063 lm	655 lm
SG-CL38-308T-S3D	8 W	200 mA	4000 K	18°	1063 lm	685 lm
SG-CL38-308T-S3D	8 W	200 mA	4000 K	24°	1063 lm	705 lm
SG-CL38-308T-S3D	8 W	200 mA	4000 K	36°	1063 lm	748 lm
SG-CL38-308T-S3D	8 W	200 mA	4000 K	50°	1063 lm	659 lm
SG-CL38-310T-S3D	10 W	250 mA	2700 K	11°	1180 lm	685 lm
SG-CL38-310T-S3D	10 W	250 mA	2700 K	15°	1180 lm	704 lm
SG-CL38-310T-S3D	10 W	250 mA	2700 K	18°	1180 lm	748 lm
SG-CL38-310T-S3D	10 W	250 mA	2700 K	24°	1180 lm	834 lm
SG-CL38-310T-S3D	10 W	250 mA	2700 K	36°	1180 lm	869 lm
SG-CL38-310T-S3D	10 W	250 mA	2700 K	50°	1180 lm	880 lm
SG-CL38-310T-S3D	10 W	250 mA	3000 K	11°	1242 lm	721 lm

FARETTI ORIENTABILI DA INCASSO

CIELO CL38 T · QUADRATO TRIMLESS

Configurazioni (segue)

DATI FOTOMETRICI

Codice	Potenza	Corrente LED	CCT	Fascio	Flusso LED	Flusso apparecchio
SG-CL38-310T-S3D	10 W	250 mA	3000 K	15°	1242 lm	741 lm
SG-CL38-310T-S3D	10 W	250 mA	3000 K	18°	1242 lm	788 lm
SG-CL38-310T-S3D	10 W	250 mA	3000 K	24°	1242 lm	877 lm
SG-CL38-310T-S3D	10 W	250 mA	3000 K	36°	1242 lm	915 lm
SG-CL38-310T-S3D	10 W	250 mA	3000 K	50°	1242 lm	927 lm
SG-CL38-310T-S3D	10 W	250 mA	4000 K	11°	1328 lm	772 lm
SG-CL38-310T-S3D	10 W	250 mA	4000 K	15°	1328 lm	792 lm
SG-CL38-310T-S3D	10 W	250 mA	4000 K	18°	1328 lm	843 lm
SG-CL38-310T-S3D	10 W	250 mA	4000 K	24°	1328 lm	938 lm
SG-CL38-310T-S3D	10 W	250 mA	4000 K	36°	1328 lm	980 lm
SG-CL38-310T-S3D	10 W	250 mA	4000 K	50°	1328 lm	991 lm
SG-CL38-312T-S3D	12 W	300 mA	2700 K	15°	1416 lm	875 lm
SG-CL38-312T-S3D	12 W	300 mA	2700 K	18°	1416 lm	894 lm
SG-CL38-312T-S3D	12 W	300 mA	2700 K	24°	1416 lm	979 lm
SG-CL38-312T-S3D	12 W	300 mA	2700 K	36°	1416 lm	1006 lm
SG-CL38-312T-S3D	12 W	300 mA	2700 K	50°	1416 lm	1024 lm
SG-CL38-312T-S3D	12 W	300 mA	3000 K	15°	1490 lm	921 lm
SG-CL38-312T-S3D	12 W	300 mA	3000 K	18°	1490 lm	948 lm
SG-CL38-312T-S3D	12 W	300 mA	3000 K	24°	1490 lm	1030 lm
SG-CL38-312T-S3D	12 W	300 mA	3000 K	36°	1490 lm	1059 lm
SG-CL38-312T-S3D	12 W	300 mA	3000 K	50°	1490 lm	1078 lm
SG-CL38-312T-S3D	12 W	300 mA	4000 K	15°	1594 lm	986 lm
SG-CL38-312T-S3D	12 W	300 mA	4000 K	18°	1594 lm	1006 lm
SG-CL38-312T-S3D	12 W	300 mA	4000 K	24°	1594 lm	1102 lm
SG-CL38-312T-S3D	12 W	300 mA	4000 K	36°	1594 lm	1133 lm
SG-CL38-312T-S3D	12 W	300 mA	4000 K	50°	1594 lm	1152 lm
SG-CL38-315T-S3D	15 W	350 mA	2700 K	18°	1651 lm	1096 lm
SG-CL38-315T-S3D	15 W	350 mA	2700 K	24°	1651 lm	1045 lm
SG-CL38-315T-S3D	15 W	350 mA	2700 K	36°	1651 lm	1175 lm
SG-CL38-315T-S3D	15 W	350 mA	2700 K	50°	1651 lm	1148 lm
SG-CL38-315T-S3D	15 W	350 mA	3000 K	18°	1739 lm	1153 lm
SG-CL38-315T-S3D	15 W	350 mA	3000 K	24°	1739 lm	1205 lm
SG-CL38-315T-S3D	15 W	350 mA	3000 K	36°	1739 lm	1237 lm
SG-CL38-315T-S3D	15 W	350 mA	3000 K	50°	1739 lm	1209 lm
SG-CL38-315T-S3D	15 W	350 mA	4000 K	18°	1861 lm	1234 lm
SG-CL38-315T-S3D	15 W	350 mA	4000 K	24°	1861 lm	1289 lm
SG-CL38-315T-S3D	15 W	350 mA	4000 K	36°	1861 lm	1324 lm
SG-CL38-315T-S3D	15 W	350 mA	4000 K	50°	1861 lm	1293 lm

FARETTI ORIENTABILI DA INCASSO

CIELO CL38 T · QUADRATO TRIMLESS

Configurazioni (segue)

DATI FOTOMETRICI

Codice	Potenza	Corrente LED	CCT	Fascio	Flusso LED	Flusso apparecchio
SG-CL38-318T-S3D	18 W	450 mA	2700 K	18°	2123 lm	1745 lm
SG-CL38-318T-S3D	18 W	450 mA	2700 K	24°	2123 lm	1785 lm
SG-CL38-318T-S3D	18 W	450 mA	2700 K	36°	2123 lm	1822 lm
SG-CL38-318T-S3D	18 W	450 mA	2700 K	50°	2123 lm	1771 lm
SG-CL38-318T-S3D	18 W	450 mA	3000 K	18°	2236 lm	1837 lm
SG-CL38-318T-S3D	18 W	450 mA	3000 K	24°	2236 lm	1879 lm
SG-CL38-318T-S3D	18 W	450 mA	3000 K	36°	2236 lm	1918 lm
SG-CL38-318T-S3D	18 W	450 mA	3000 K	50°	2236 lm	1864 lm
SG-CL38-318T-S3D	18 W	450 mA	4000 K	18°	2392 lm	1964 lm
SG-CL38-318T-S3D	18 W	450 mA	4000 K	24°	2392 lm	2010 lm
SG-CL38-318T-S3D	18 W	450 mA	4000 K	36°	2392 lm	2052 lm
SG-CL38-318T-S3D	18 W	450 mA	4000 K	50°	2392 lm	1994 lm

DIMENSIONI (MM)

Codice	Potenza	Altezza
SG-CL38-305T-S3D	5 W	90
SG-CL38-308T-S3D	8 W	90
SG-CL38-310T-S3D	10 W	114
SG-CL38-312T-S3D	12 W	114
SG-CL38-315T-S3D	15 W	114
SG-CL38-318T-S3D	18 W	122

FARETTI ORIENTABILI DA INCASSO

CIELO GL38 T · DOPPIO

Faretto orientabile doppio · foro 165 × 80 mm · 2 × 5-15 W







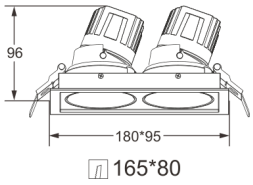

Faretto orientabile da incasso a due sorgenti in cornice rettangolare 180 × 95 mm. Le due ottiche si orientano in modo indipendente, per accenti su più punti da un unico foro.

DATI TECNICI

Tensione LED	36 V
CCT	2700 K, 3000 K, 4000 K
CRI	90
Foro di incasso	165 × 80 mm
Potenza	2 × 5 W, 2 × 8 W, 2 × 10 W, 2 × 12 W, 2 × 15 W
Fasci	11°-50° (2 × 5 / 8 / 10 W); 15°-50° (2 × 12 W); 18°-50° (2 × 15 W)
Controllo abbagliamento	UGR ≤ 19, schermatura 30°
Grado di protezione	IP20 / IP44
Dimmerazione	ON-OFF, TRIAC, 1-10 V o DALI
Riflettori	nero trattato UV, alluminio ad alta specularità, bianco, oro, nero
Accessori ottici	griglia a nido d'ape
Colore	Bianco + grigio ferro
Ingombro	180 × 95 mm
IP	IP20 / IP44

CARATTERISTICHE

- Due moduli orientabili in un unico foro rettangolare
- Sorgente LED arretrata nel riflettore dark light, abbagliamento ridotto
- Riflettori intercambiabili in più finiture

APPLICAZIONI

Hospitality · Residenziale · Uffici · Sale riunioni · Corridoi e hall

DATI FOTOMETRICI

Codice	Potenza	Corrente LED	CCT	Fascio	Flusso LED	Flusso apparecchio
SG-GL38-310T-S2D	2 × 5 W	120 mA	2700 K	11°	2 × 495 lm	774 lm
SG-GL38-310T-S2D	2 × 5 W	120 mA	2700 K	15°	2 × 495 lm	806 lm
SG-GL38-310T-S2D	2 × 5 W	120 mA	2700 K	18°	2 × 495 lm	830 lm
SG-GL38-310T-S2D	2 × 5 W	120 mA	2700 K	24°	2 × 495 lm	876 lm
SG-GL38-310T-S2D	2 × 5 W	120 mA	2700 K	36°	2 × 495 lm	897 lm
SG-GL38-310T-S2D	2 × 5 W	120 mA	2700 K	50°	2 × 495 lm	836 lm

FARETTI ORIENTABILI DA INCASSO

CIELO GL38 T · DOPPIO

Configurazioni (segue)

DATI FOTOMETRICI

Codice	Potenza	Corrente LED	CCT	Fascio	Flusso LED	Flusso apparecchio
SG-GL38-310T-S2D	2 × 5 W	120 mA	3000 K	11°	2 × 541 lm	815 lm
SG-GL38-310T-S2D	2 × 5 W	120 mA	3000 K	15°	2 × 541 lm	849 lm
SG-GL38-310T-S2D	2 × 5 W	120 mA	3000 K	18°	2 × 541 lm	874 lm
SG-GL38-310T-S2D	2 × 5 W	120 mA	3000 K	24°	2 × 541 lm	923 lm
SG-GL38-310T-S2D	2 × 5 W	120 mA	3000 K	36°	2 × 541 lm	944 lm
SG-GL38-310T-S2D	2 × 5 W	120 mA	3000 K	50°	2 × 541 lm	880 lm
SG-GL38-310T-S2D	2 × 5 W	120 mA	4000 K	11°	2 × 564 lm	872 lm
SG-GL38-310T-S2D	2 × 5 W	120 mA	4000 K	15°	2 × 564 lm	907 lm
SG-GL38-310T-S2D	2 × 5 W	120 mA	4000 K	18°	2 × 564 lm	935 lm
SG-GL38-310T-S2D	2 × 5 W	120 mA	4000 K	24°	2 × 564 lm	988 lm
SG-GL38-310T-S2D	2 × 5 W	120 mA	4000 K	36°	2 × 564 lm	1010 lm
SG-GL38-310T-S2D	2 × 5 W	120 mA	4000 K	50°	2 × 564 lm	941 lm
SG-GL38-316T-S2D	2 × 8 W	200 mA	2700 K	11°	2 × 851 lm	1313 lm
SG-GL38-316T-S2D	2 × 8 W	200 mA	2700 K	15°	2 × 851 lm	1327 lm
SG-GL38-316T-S2D	2 × 8 W	200 mA	2700 K	18°	2 × 851 lm	1337 lm
SG-GL38-316T-S2D	2 × 8 W	200 mA	2700 K	24°	2 × 851 lm	1404 lm
SG-GL38-316T-S2D	2 × 8 W	200 mA	2700 K	36°	2 × 851 lm	1436 lm
SG-GL38-316T-S2D	2 × 8 W	200 mA	2700 K	50°	2 × 851 lm	1209 lm
SG-GL38-316T-S2D	2 × 8 W	200 mA	3000 K	11°	2 × 926 lm	1383 lm
SG-GL38-316T-S2D	2 × 8 W	200 mA	3000 K	15°	2 × 926 lm	1397 lm
SG-GL38-316T-S2D	2 × 8 W	200 mA	3000 K	18°	2 × 926 lm	1409 lm
SG-GL38-316T-S2D	2 × 8 W	200 mA	3000 K	24°	2 × 926 lm	1479 lm
SG-GL38-316T-S2D	2 × 8 W	200 mA	3000 K	36°	2 × 926 lm	1512 lm
SG-GL38-316T-S2D	2 × 8 W	200 mA	3000 K	50°	2 × 926 lm	1392 lm
SG-GL38-316T-S2D	2 × 8 W	200 mA	4000 K	11°	2 × 978 lm	1480 lm
SG-GL38-316T-S2D	2 × 8 W	200 mA	4000 K	15°	2 × 978 lm	1495 lm
SG-GL38-316T-S2D	2 × 8 W	200 mA	4000 K	18°	2 × 978 lm	1507 lm
SG-GL38-316T-S2D	2 × 8 W	200 mA	4000 K	24°	2 × 978 lm	1582 lm
SG-GL38-316T-S2D	2 × 8 W	200 mA	4000 K	36°	2 × 978 lm	1618 lm
SG-GL38-316T-S2D	2 × 8 W	200 mA	4000 K	50°	2 × 978 lm	1488 lm
SG-GL38-320T-S2D	2 × 10 W	250 mA	2700 K	11°	2 × 1058 lm	1306 lm
SG-GL38-320T-S2D	2 × 10 W	250 mA	2700 K	15°	2 × 1058 lm	1326 lm
SG-GL38-320T-S2D	2 × 10 W	250 mA	2700 K	18°	2 × 1058 lm	1355 lm
SG-GL38-320T-S2D	2 × 10 W	250 mA	2700 K	24°	2 × 1058 lm	1420 lm
SG-GL38-320T-S2D	2 × 10 W	250 mA	2700 K	36°	2 × 1058 lm	1525 lm
SG-GL38-320T-S2D	2 × 10 W	250 mA	2700 K	50°	2 × 1058 lm	1321 lm
SG-GL38-320T-S2D	2 × 10 W	250 mA	3000 K	11°	2 × 1093 lm	1375 lm

FARETTI ORIENTABILI DA INCASSO

CIELO GL38 T · DOPPIO

Configurazioni (segue)

DATI FOTOMETRICI

Codice	Potenza	Corrente LED	CCT	Fascio	Flusso LED	Flusso apparecchio
SG-GL38-320T-S2D	2 × 10 W	250 mA	3000 K	15°	2 × 1093 lm	1396 lm
SG-GL38-320T-S2D	2 × 10 W	250 mA	3000 K	18°	2 × 1093 lm	1426 lm
SG-GL38-320T-S2D	2 × 10 W	250 mA	3000 K	24°	2 × 1093 lm	1495 lm
SG-GL38-320T-S2D	2 × 10 W	250 mA	3000 K	36°	2 × 1093 lm	1605 lm
SG-GL38-320T-S2D	2 × 10 W	250 mA	3000 K	50°	2 × 1093 lm	1392 lm
SG-GL38-320T-S2D	2 × 10 W	250 mA	4000 K	11°	2 × 1156 lm	1508 lm
SG-GL38-320T-S2D	2 × 10 W	250 mA	4000 K	15°	2 × 1156 lm	1581 lm
SG-GL38-320T-S2D	2 × 10 W	250 mA	4000 K	18°	2 × 1156 lm	1508 lm
SG-GL38-320T-S2D	2 × 10 W	250 mA	4000 K	24°	2 × 1156 lm	1581 lm
SG-GL38-320T-S2D	2 × 10 W	250 mA	4000 K	36°	2 × 1156 lm	1674 lm
SG-GL38-320T-S2D	2 × 10 W	250 mA	4000 K	50°	2 × 1156 lm	1472 lm
SG-GL38-324T-S2D	2 × 12 W	300 mA	2700 K	15°	2 × 1242 lm	1572 lm
SG-GL38-324T-S2D	2 × 12 W	300 mA	2700 K	18°	2 × 1242 lm	1625 lm
SG-GL38-324T-S2D	2 × 12 W	300 mA	2700 K	24°	2 × 1242 lm	1704 lm
SG-GL38-324T-S2D	2 × 12 W	300 mA	2700 K	36°	2 × 1242 lm	1699 lm
SG-GL38-324T-S2D	2 × 12 W	300 mA	2700 K	50°	2 × 1242 lm	1586 lm
SG-GL38-324T-S2D	2 × 12 W	300 mA	3000 K	15°	2 × 1293 lm	1655 lm
SG-GL38-324T-S2D	2 × 12 W	300 mA	3000 K	18°	2 × 1293 lm	1711 lm
SG-GL38-324T-S2D	2 × 12 W	300 mA	3000 K	24°	2 × 1293 lm	1794 lm
SG-GL38-324T-S2D	2 × 12 W	300 mA	3000 K	36°	2 × 1293 lm	1788 lm
SG-GL38-324T-S2D	2 × 12 W	300 mA	3000 K	50°	2 × 1293 lm	1670 lm
SG-GL38-324T-S2D	2 × 12 W	300 mA	4000 K	15°	2 × 1357 lm	1770 lm
SG-GL38-324T-S2D	2 × 12 W	300 mA	4000 K	18°	2 × 1357 lm	1831 lm
SG-GL38-324T-S2D	2 × 12 W	300 mA	4000 K	24°	2 × 1357 lm	1919 lm
SG-GL38-324T-S2D	2 × 12 W	300 mA	4000 K	36°	2 × 1357 lm	1912 lm
SG-GL38-324T-S2D	2 × 12 W	300 mA	4000 K	50°	2 × 1357 lm	1786 lm
SG-GL38-330T-S2D	2 × 15 W	350 mA	2700 K	18°	2 × 1415 lm	2046 lm
SG-GL38-330T-S2D	2 × 15 W	350 mA	2700 K	24°	2 × 1415 lm	2124 lm
SG-GL38-330T-S2D	2 × 15 W	350 mA	2700 K	36°	2 × 1415 lm	2117 lm
SG-GL38-330T-S2D	2 × 15 W	350 mA	2700 K	50°	2 × 1415 lm	1977 lm
SG-GL38-330T-S2D	2 × 15 W	350 mA	3000 K	18°	2 × 1495 lm	2163 lm
SG-GL38-330T-S2D	2 × 15 W	350 mA	3000 K	24°	2 × 1495 lm	2246 lm
SG-GL38-330T-S2D	2 × 15 W	350 mA	3000 K	36°	2 × 1495 lm	2238 lm
SG-GL38-330T-S2D	2 × 15 W	350 mA	3000 K	50°	2 × 1495 lm	2290 lm
SG-GL38-330T-S2D	2 × 15 W	350 mA	4000 K	18°	2 × 1570 lm	2300 lm
SG-GL38-330T-S2D	2 × 15 W	350 mA	4000 K	24°	2 × 1570 lm	2384 lm
SG-GL38-330T-S2D	2 × 15 W	350 mA	4000 K	36°	2 × 1570 lm	2375 lm

FARETTI ORIENTABILI DA INCASSO

CIELO GL38 T · DOPPIO

Configurazioni (segue)

DATI FOTOMETRICI

Codice	Potenza	Corrente LED	CCT	Fascio	Flusso LED	Flusso apparecchio
SG-GL38-330T-S2D	2 × 15 W	350 mA	4000 K	50°	2 × 1570 lm	2217 lm

Flusso LED indicato per singola sorgente (2 ×); flusso apparecchio complessivo.

DIMENSIONI (MM)

Codice	Potenza	Altezza
SG-GL38-310T-S2D	2 × 5 W	96
SG-GL38-316T-S2D	2 × 8 W	96
SG-GL38-320T-S2D	2 × 10 W	119
SG-GL38-324T-S2D	2 × 12 W	119
SG-GL38-330T-S2D	2 × 15 W	119

FARETTI ORIENTABILI DA INCASSO

CL28 ORIENTABILE

Faretto orientabile · foro 50 mm · 10 W







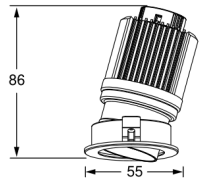

⌀50

Versione orientabile del CL28, con lo stesso corpo in alluminio pressofuso e dissipatore alettato. Foro di 50 mm, altezza 86 mm, riflettore nero profondo con UGR < 19.

DATI TECNICI

Foro di incasso	50 mm
Potenza	10 W
Tensione LED	36 V
Corrente LED	250 mA
CCT	2700 K, 3000 K, 4000 K
CRI	90
Fasci	15°, 24°, 36°
Controllo abbagliamento	UGR < 19
Grado di protezione	IP20
Dimmerazione	ON-OFF, TRIAC, 1-10 V o DALI
Corpo	Alluminio pressofuso, verniciatura elettrostatica

CARATTERISTICHE

- Modulo orientabile per l'illuminazione d'accento
- Corpo in alluminio pressofuso con dissipatore integrato
- Copertura in PC ad alta trasmittanza, luce morbida senza aloni

APPLICAZIONI

Uffici · Retail · Hospitality

DATI FOTOMETRICI

Codice	CCT	Fascio	Flusso LED	Flusso apparecchio
SG-CL28-210T	2700 K	15°	1075 lm	834 lm
SG-CL28-210T	2700 K	24°	1075 lm	803 lm
SG-CL28-210T	2700 K	36°	1075 lm	761 lm
SG-CL28-210T	3000 K	15°	1140 lm	884 lm
SG-CL28-210T	3000 K	24°	1140 lm	851 lm
SG-CL28-210T	3000 K	36°	1140 lm	807 lm
SG-CL28-210T	4000 K	15°	1240 lm	961 lm
SG-CL28-210T	4000 K	24°	1240 lm	925 lm
SG-CL28-210T	4000 K	36°	1240 lm	877 lm

FARETTI ORIENTABILI DA INCASSO

CL28 ORIENTABILE

Configurazioni (segue)

DIMENSIONI (MM)

Codice	Potenza	Foro di incasso	Ingombro	Altezza	IP
SG-CL28-210T	10 W	50	55	86	IP20

FARETTI ORIENTABILI DA INCASSO

CL25 ORIENTABILE

Faretto orientabile da incasso · 2-8 W · UGR < 19









Versione orientabile della serie CL25, foro da 45 mm. R2 è un faretto a bassissimo spessore (13 mm) con cornice bianca; R2D ha corpo cilindrico orientabile di 25° con chip arretrato, angolo di schermatura 30° e riflettori intercambiabili.

DATI TECNICI

Potenza	2 W / 3 W / 5 W / 8 W
Tensione LED	3 V (2-3 W), 36 V (5-8 W)
CRI	90
CCT	2700 K, 3000 K, 4000 K
Fasci	20°/30°/45°, 15°/30°/36°, 18°/24°/36°
UGR	< 19
Grado di protezione	IP20
Foro incasso	45 mm
Orientamento	20° (R2), 25° (R2D)
Finitura	Bianco e grigio ferro
Diametro	50 mm

CARATTERISTICHE

- Riflettori R2D: alluminio speculare, coppa nera con trattamento UV, oro
- Vetro ottico; filtro a nido d'ape per la versione 8 W
- Versione R2 alta solo 13 mm

APPLICAZIONI

Retail · Hospitality · Residenziale

CONFIGURAZIONI

Codice	Potenza	Corrente	CCT	Fasci	Flusso LED	Flusso apparecchio (per fascio)
SG-CL25-202T-R2	2 W	350 mA	2700 K	20° / 30° / 45°	198 lm	98 / 81 / 79 lm
SG-CL25-202T-R2	2 W	350 mA	3000 K	20° / 30° / 45°	213 lm	106 / 88 / 86 lm
SG-CL25-202T-R2	2 W	350 mA	4000 K	20° / 30° / 45°	231 lm	114 / 95 / 93 lm
SG-CL25-202T-R2D	2 W	350 mA	2700 K	20° / 30° / 45°	135 lm	79 / 72 / 73 lm
SG-CL25-202T-R2D	2 W	350 mA	3000 K	20° / 30° / 45°	145 lm	85 / 78 / 79 lm
SG-CL25-202T-R2D	2 W	350 mA	4000 K	20° / 30° / 45°	157 lm	92 / 84 / 85 lm
SG-CL25-203T-R2D	3 W	700 mA	2700 K	15° / 30° / 36°	198 lm	134 / 134 / 169 lm
SG-CL25-203T-R2D	3 W	700 mA	3000 K	15° / 30° / 36°	213 lm	151 / 151 / 136 lm
SG-CL25-203T-R2D	3 W	700 mA	4000 K	15° / 30° / 36°	231 lm	163 / 163 / 147 lm
SG-CL25-205T-R2D	5 W	120 mA	2700 K	18° / 24° / 36°	445 lm	195 / 194 / 174 lm

FARETTI ORIENTABILI DA INCASSO

CL25 ORIENTABILE

Configurazioni (segue)

CONFIGURAZIONI

Codice	Potenza	Corrente	CCT	Fasci	Flusso LED	Flusso apparecchio (per fascio)
SG-CL25-205T-R2D	5 W	120 mA	3000 K	18° / 24° / 36°	462 lm	203 / 202 / 181 lm
SG-CL25-205T-R2D	5 W	120 mA	4000 K	18° / 24° / 36°	484 lm	212 / 211 / 189 lm
SG-CL25-208T-R2D	8 W	200 mA	2700 K	18° / 24° / 36°	741 lm	310 / 310 / 282 lm
SG-CL25-208T-R2D	8 W	200 mA	3000 K	18° / 24° / 36°	770 lm	323 / 323 / 294 lm
SG-CL25-208T-R2D	8 W	200 mA	4000 K	18° / 24° / 36°	806 lm	338 / 338 / 307 lm

Regolazione: 2 W ON-OFF; 3 W ON-OFF, TRIAC, 1-10 V; 5 W e 8 W ON-OFF, TRIAC, 1-10 V, DALI.

DIMENSIONI

Codice	Altezza	Foro incasso
SG-CL25-202T-R2	13 mm	45 mm
SG-CL25-202T-R2D	32 mm	45 mm
SG-CL25-203T-R2D / SG-CL25-205T-R2D	62 mm	45 mm
SG-CL25-208T-R2D	74 mm	45 mm

FARETTI ORIENTABILI DA INCASSO

CL25-2T-R3

Faretto orientabile da incasso · 8-10 W



Faretto orientabile di 25° con dissipatore alettato nero e flangia da 62,5 mm, foro da 45 mm. Potenze 8 W e 10 W per accenti di maggiore intensità.

DATI TECNICI

Potenza	8 W / 10 W
Tensione LED	36 V
CRI	90
CCT	2700 K, 3000 K, 4000 K
Fasci	18°, 24°, 36°
Grado di protezione	IP20
Regolazione	ON-OFF, TRIAC, 1-10 V, DALI
Dimensioni	Ø 62,5 mm, altezza 99 mm
Foro incasso	45 mm
Orientamento	25°

CARATTERISTICHE

- Dissipatore alettato
- Orientabile 25°

APPLICAZIONI

Retail · Hospitality

CONFIGURAZIONI

Codice	Potenza	Corrente	CCT	Flusso LED	Flusso apparecchio (per fascio)
SG-CL25-208T-R3	8 W	200 mA	2700 K	741 lm	517 / 516 / 564 lm
SG-CL25-208T-R3	8 W	200 mA	3000 K	770 lm	538 / 537 / 587 lm
SG-CL25-208T-R3	8 W	200 mA	4000 K	806 lm	563 / 562 / 614 lm
SG-CL25-210T-R3	10 W	250 mA	2700 K	927 lm	624 / 621 / 699 lm
SG-CL25-210T-R3	10 W	250 mA	3000 K	963 lm	646 / 646 / 727 lm
SG-CL25-210T-R3	10 W	250 mA	4000 K	1008 lm	676 / 676 / 760 lm

FARETTI ORIENTABILI DA INCASSO

CL25M ORIENTABILE

Faretto orientabile da incasso · 5-8 W · UGR < 19







Versione orientabile della serie CL25M con filtro a nido d'ape, foro da 45 mm. R2D con cornice Ø 50 mm; R3R con flangia larga Ø 64 mm.

DATI TECNICI

Potenza	5 W / 8 W
Tensione LED	36 V
CRI	90
CCT	2700 K, 3000 K, 4000 K
Fasci	15°, 24°, 36°
UGR	< 19
Grado di protezione	IP20
Regolazione	ON-OFF, TRIAC, 1-10 V, DALI
Foro incasso	45 mm
Corrente (R3R)	120 mA

CARATTERISTICHE

- Filtro a nido d'ape
- Accessorio: riflettore nero speculare (R2D)

APPLICAZIONI

Residenziale · Hospitality · Retail

CONFIGURAZIONI VERSIONE R2D

Codice	Potenza	Corrente	CCT	Flusso LED	Flusso apparecchio (per fascio)
SG-CL25M-205T-R2D	5 W	120 mA	2700 K	415 lm	369 / 355 / 367 lm
SG-CL25M-205T-R2D	5 W	120 mA	3000 K	440 lm	391 / 376 / 389 lm
SG-CL25M-205T-R2D	5 W	120 mA	4000 K	465 lm	413 / 397 / 411 lm
SG-CL25M-208T-R2D	8 W	200 mA	2700 K	691 lm	579 / 509 / 579 lm
SG-CL25M-208T-R2D	8 W	200 mA	3000 K	733 lm	614 / 604 / 614 lm
SG-CL25M-208T-R2D	8 W	200 mA	4000 K	775 lm	649 / 639 / 649 lm

CONFIGURAZIONI VERSIONE R3R

Codice	Potenza	CCT	Flusso LED	Flusso apparecchio (per fascio)
SG-CL25M-205T-R3R	5 W	2700 K	415 lm	369 / 355 / 367 lm
SG-CL25M-205T-R3R	5 W	3000 K	440 lm	391 / 376 / 389 lm
SG-CL25M-205T-R3R	5 W	4000 K	465 lm	413 / 397 / 411 lm
SG-CL25M-208T-R3R	8 W	2700 K	415 lm	369 / 355 / 367 lm
SG-CL25M-208T-R3R	8 W	3000 K	440 lm	391 / 376 / 389 lm
SG-CL25M-208T-R3R	8 W	4000 K	465 lm	413 / 397 / 411 lm

FARETTI ORIENTABILI DA INCASSO

CL25M ORIENTABILE

Configurazioni (segue)

DIMENSIONI

Codice	Diametro	Altezza
SG-CL25M-205T-R2D / SG-CL25M-208T-R2D	50 mm	77 mm
SG-CL25M-205T-R3R / SG-CL25M-208T-R3R	64 mm	94 mm

FARETTI ORIENTABILI DA INCASSO

CL25-C / CL25-D

Faretto orientabile semi-incasso o a plafone · 5 W









Faretto cilindrico con testa Ø 38 mm e filtro a nido d'ape, orientabile di 90° e ruotabile di 360°. Versione C con base da incasso (foro Ø 35 mm), versione D con base a plafone Ø 50 mm.

DATI TECNICI

Potenza	5 W
Tensione LED	9 V
Corrente	400 mA
CRI	90
CCT	2700 K, 3000 K, 4000 K
Fasci	15°, 24°, 36°
Grado di protezione	IP20
Regolazione	ON-OFF
Orientamento	90° in verticale, 360° in rotazione
Finitura	Bianco e nero
Testa	Ø 38 x 56 mm

CARATTERISTICHE

- Filtro a nido d'ape
- Due tipi di base: semi-incasso e plafone

APPLICAZIONI

Retail · Residenziale · Vetrine

CONFIGURAZIONI

Codice	CCT	Flusso LED	Flusso apparecchio (per fascio)
SG-CL25-C-3805	2700 K	310 lm	268 / 281 / 262 lm
SG-CL25-C-3805	3000 K	346 lm	300 / 314 / 293 lm
SG-CL25-C-3805	4000 K	416 lm	362 / 377 / 352 lm
SG-CL25-D-3805	2700 K	310 lm	268 / 281 / 262 lm
SG-CL25-D-3805	3000 K	346 lm	300 / 314 / 293 lm
SG-CL25-D-3805	4000 K	416 lm	362 / 377 / 352 lm

DIMENSIONI

Codice	Base	Altezza totale	Foro incasso
SG-CL25-C-3805	33 mm (incasso)	65 mm	35 mm
SG-CL25-D-3805	Ø 50 x 36 mm (plafone)	86 mm	-

FARETTI ORIENTABILI DA INCASSO

CL13R ORIENTABILE

Faretto orientabile da incasso COB · 15-40 W









Versione orientabile della serie CL13R: LED COB con doppio riflettore, inclinazione di 30° e rotazione di 350°. Cinque taglie con fori da 85 a 170 mm e potenze fino a 40 W.

DATI TECNICI

Potenza	15-40 W secondo il modello
Tensione LED	34 V
CRI	90
CCT	2700 K, 3000 K, 4000 K
Fasci	da 15° a 45° secondo la taglia
UGR	19
Grado di protezione	IP20
Regolazione	ON-OFF, TRIAC, 1-10 V, DALI
Orientamento	30° in inclinazione, 350° in rotazione
Finitura	Bianco e grigio ferro

CARATTERISTICHE

- LED COB con doppio riflettore
- Riflettori: alluminio speculare, coppa nera con trattamento UV, oro, bianco
- Vetro ottico per taglie 3 e 4

APPLICAZIONI

Retail · Hospitality · Musei · Lobby

CONFIGURAZIONI

Codice	Potenza	Corrente	CCT	Fasci	Flusso LED	Flusso apparecchio (per fascio)
SG-CL13R-3515T	15 W	350 mA	2700 K	15° / 24° / 36°	1672 lm	815 / 851 / 829 lm
SG-CL13R-3515T	15 W	350 mA	3000 K	15° / 24° / 36°	1739 lm	849 / 886 / 863 lm
SG-CL13R-3515T	15 W	350 mA	4000 K	15° / 24° / 36°	1766 lm	861 / 899 / 875 lm
SG-CL13R-420T	20 W	500 mA	2700 K	15° / 24° / 36°	2450 lm	1081 / 1037 / 1116 lm
SG-CL13R-420T	20 W	500 mA	3000 K	15° / 24° / 36°	2545 lm	1124 / 1079 / 1159 lm
SG-CL13R-420T	20 W	500 mA	4000 K	15° / 24° / 36°	2584 lm	1141 / 1095 / 1176 lm
SG-CL13R-425T	25 W	600 mA	2700 K	15° / 24° / 36°	2939 lm	1227 / 1203 / 1250 lm
SG-CL13R-425T	25 W	600 mA	3000 K	15° / 24° / 36°	3054 lm	1275 / 1250 / 1334 lm
SG-CL13R-425T	25 W	600 mA	4000 K	15° / 24° / 36°	3100 lm	1294 / 1268 / 1354 lm
SG-CL13R-430T	30 W	700 mA	2700 K	15° / 24° / 40°	3429 lm	1816 / 1895 / 1870 lm
SG-CL13R-430T	30 W	700 mA	3000 K	15° / 24° / 40°	3563 lm	1887 / 1970 / 1950 lm
SG-CL13R-430T	30 W	700 mA	4000 K	15° / 24° / 40°	3618 lm	1916 / 2000 / 1980 lm
SG-CL13R-520T	20 W	500 mA	2700 K	20° / 30° / 36° / 45°	2450 lm	1680 / 1711 / 1617 / 1643 lm

FARETTI ORIENTABILI DA INCASSO

CL13R ORIENTABILE

Configurazioni (segue)

CONFIGURAZIONI

Codice	Potenza	Corrente	CCT	Fasci	Flusso LED	Flusso apparecchio (per fascio)
SG-CL13R-520T	20 W	500 mA	3000 K	20° / 30° / 36° / 45°	2545 lm	1746 / 1778 / 1680 / 1708 lm
SG-CL13R-520T	20 W	500 mA	4000 K	20° / 30° / 36° / 45°	2585 lm	1772 / 1804 / 1705 / 1733 lm
SG-CL13R-525T	25 W	600 mA	2700 K	20° / 30° / 36° / 45°	2939 lm	1923 / 1973 / 1871 / 1874 lm
SG-CL13R-525T	25 W	600 mA	3000 K	20° / 30° / 36° / 45°	3054 lm	1999 / 2052 / 1945 / 1955 lm
SG-CL13R-525T	25 W	600 mA	4000 K	20° / 30° / 36° / 45°	3100 lm	2032 / 2082 / 1973 / 1984 lm
SG-CL13R-640T	40 W	1000 mA	2700 K	15° / 24° / 30° / 36° / 45°	4753 lm	3195 / 2899 / 3148 / 3038 / 2990 lm
SG-CL13R-640T	40 W	1000 mA	3000 K	15° / 24° / 30° / 36° / 45°	4943 lm	3322 / 3015 / 3274 / 3160 / 3110 lm
SG-CL13R-640T	40 W	1000 mA	4000 K	15° / 24° / 30° / 36° / 45°	5017 lm	3372 / 3060 / 3324 / 3207 / 3156 lm

DIMENSIONI

Taglia	Diametro	Altezza	Foro incasso
Taglia 3 (10-15 W)	95 mm	125 mm	85 mm
Taglia 4 (15-25 W)	130 mm	165,5 mm	120 mm
Taglia 4 (30 W)	130 mm	145 mm	120 mm
Taglia 5 (15-25 W)	160 mm	165 mm	150 mm
Taglia 6 (30-40 W)	180 mm	180 mm	170 mm

Codici per taglia: 3 = SG-CL13R-3515T; 4 (20-25 W) = SG-CL13R-420T, SG-CL13R-425T; 4 (30 W) = SG-CL13R-430T; 5 = SG-CL13R-520T, SG-CL13R-525T; 6 = SG-CL13R-640T.

FARETTI ORIENTABILI DA INCASSO

CL13R ORIENTABILE R1R

Faretto orientabile da incasso COB · 15-30 W









Variante R1R del faretto orientabile CL13R, con frontale e riflettore bianchi. Inclinazione di 30° e rotazione di 350°, taglie 3, 4 e 5.

DATI TECNICI

Potenza	15-30 W secondo il modello
Tensione LED	34 V
CRI	90
CCT	2700 K, 3000 K, 4000 K
Fasci	da 15° a 45° secondo la taglia
UGR	19
Grado di protezione	IP20
Regolazione	ON-OFF, TRIAC, 1-10 V, DALI
Orientamento	30° in inclinazione, 350° in rotazione

CARATTERISTICHE

- Riflettori intercambiabili: alluminio speculare, coppa nera con trattamento UV, oro, bianco
- Vetro ottico per taglie 3 e 4

APPLICAZIONI

Lobby · Uffici · Hospitality

CONFIGURAZIONI

Codice	Potenza	Corrente	CCT	Fasci	Flusso LED	Flusso apparecchio (per fascio)
SG-CL13R-3515T-R1R	15 W	350 mA	2700 K	15° / 24° / 36°	1672 lm	815 / 851 / 829 lm
SG-CL13R-3515T-R1R	15 W	350 mA	3000 K	15° / 24° / 36°	1739 lm	849 / 886 / 863 lm
SG-CL13R-3515T-R1R	15 W	350 mA	4000 K	15° / 24° / 36°	1766 lm	861 / 899 / 875 lm
SG-CL13R-420T-R1R	20 W	500 mA	2700 K	15° / 24° / 36°	2450 lm	1081 / 1037 / 1116 lm
SG-CL13R-420T-R1R	20 W	500 mA	3000 K	15° / 24° / 36°	2545 lm	1124 / 1079 / 1159 lm
SG-CL13R-420T-R1R	20 W	500 mA	4000 K	15° / 24° / 36°	2584 lm	1141 / 1195 / 1176 lm
SG-CL13R-425T-R1R	25 W	600 mA	2700 K	15° / 24° / 36°	2939 lm	1227 / 1203 / 1250 lm
SG-CL13R-425T-R1R	25 W	600 mA	3000 K	15° / 24° / 36°	3054 lm	1275 / 1250 / 1334 lm
SG-CL13R-425T-R1R	25 W	600 mA	4000 K	15° / 24° / 36°	3100 lm	1294 / 1268 / 1354 lm
SG-CL13R-430T-R1R	30 W	700 mA	2700 K	15° / 24° / 40°	3429 lm	1816 / 1895 / 1870 lm
SG-CL13R-430T-R1R	30 W	700 mA	3000 K	15° / 24° / 40°	3563 lm	1887 / 1970 / 1950 lm
SG-CL13R-430T-R1R	30 W	700 mA	4000 K	15° / 24° / 40°	3618 lm	1916 / 2000 / 1980 lm
SG-CL13R-520T-R1R	20 W	500 mA	2700 K	20° / 30° / 36° / 45°	2450 lm	1680 / 1711 / 1617 / 1643 lm
SG-CL13R-520T-R1R	20 W	500 mA	3000 K	20° / 30° / 36° / 45°	2545 lm	1746 / 1778 / 1680 / 1708 lm
SG-CL13R-520T-R1R	20 W	500 mA	4000 K	20° / 30° / 36° / 45°	2585 lm	1772 / 1804 / 1706 / 1733 lm
SG-CL13R-525T-R1R	25 W	600 mA	2700 K	20° / 30° / 36° / 45°	2939 lm	1923 / 1973 / 1871 / 1875 lm

FARETTI ORIENTABILI DA INCASSO

CL13R ORIENTABILE R1R

Configurazioni (segue)

CONFIGURAZIONI

Codice	Potenza	Corrente	CCT	Fasci	Flusso LED	Flusso apparecchio (per fascio)
SG-CL13R-525T-R1R	25 W	600 mA	3000 K	20° / 30° / 36° / 45°	3054 lm	1999 / 2052 / 1945 / 1955 lm
SG-CL13R-525T-R1R	25 W	600 mA	4000 K	20° / 30° / 36° / 45°	3100 lm	2032 / 2082 / 1973 / 1984 lm

DIMENSIONI

Codice	Diametro	Altezza	Foro incasso
SG-CL13R-3515T-R1R	95 mm	125 mm	85 mm
SG-CL13R-420T-R1R / SG-CL13R-425T-R1R	130 mm	165,5 mm	120 mm
SG-CL13R-430T-R1R	130 mm	145 mm	120 mm
SG-CL13R-520T-R1R / SG-CL13R-525T-R1R	160 mm	165 mm	150 mm

FARETTI ORIENTABILI DA INCASSO

CL06R ORIENTABILE

Faretto orientabile da incasso tondo · 10-30 W







Versione orientabile della serie CL06R, frontale tondo bianco e dissipatore grigio. Tre taglie con fori da 80-85 mm e 105-110 mm.

DATI TECNICI

Potenza	8-30 W secondo il modello
Tensione LED	34 V
CRI	90 (Ra > 92 nei diagrammi fotometrici)
CCT	2700 K, 3000 K, 4000 K
Fasci	da 15° a 60° secondo il modello
Grado di protezione	IP20
Regolazione	ON-OFF, TRIAC, 1-10 V, DALI
Finitura	Bianco e grigio ferro
Forma	Tonda

CARATTERISTICHE

- Corpo orientabile
- Installazione a molle

APPLICAZIONI

Residenziale · Retail · Hospitality

CONFIGURAZIONI

Codice	Potenza	Corrente	CCT	Fasci	Flusso LED	Flusso apparecchio (per fascio)
SG-CL06R-310T	10 W	250 mA	2700 K	15° / 24° / 30° / 36° / 55°	1110 lm	821 / 764 / 720 / 669 / 780 lm
SG-CL06R-310T	10 W	250 mA	3000 K	15° / 24° / 30° / 36° / 55°	1167 lm	865 / 804 / 758 / 705 / 822 lm
SG-CL06R-310T	10 W	250 mA	4000 K	15° / 24° / 30° / 36° / 55°	1239 lm	917 / 852 / 804 / 748 / 872 lm
SG-CL06R-420T	20 W	500 mA	2700 K	15° / 24° / 30° / 36° / 60°	2159 lm	1423 / 1427 / 1395 / 1365 / 1255 lm
SG-CL06R-420T	20 W	500 mA	3000 K	15° / 24° / 30° / 36° / 60°	2271 lm	1497 / 1502 / 1469 / 1438 / 1321 lm
SG-CL06R-420T	20 W	500 mA	4000 K	15° / 24° / 30° / 36° / 60°	2409 lm	1588 / 1593 / 1557 / 1524 / 1401 lm
SG-CL06R-430T	30 W	700 mA	2700 K	15° / 24° / 36° / 50°	3148 lm	2332 / 2305 / 2191 / 2530 lm
SG-CL06R-430T	30 W	700 mA	3000 K	15° / 24° / 36° / 50°	3307 lm	2451 / 2422 / 2302 / 2659 lm
SG-CL06R-430T	30 W	700 mA	4000 K	15° / 24° / 36° / 50°	3510 lm	2600 / 2569 / 2443 / 2821 lm

DIMENSIONI

Codice	Diametro	Altezza	Foro incasso
SG-CL06R-310T	90 mm	100 mm	80-85 mm
SG-CL06R-420T	130 mm	119 mm	105-110 mm
SG-CL06R-430T	130 mm	130 mm	105-110 mm

FARETTI ORIENTABILI DA INCASSO

CL07R ORIENTABILE

Faretto orientabile da incasso quadrato · 10-30 W

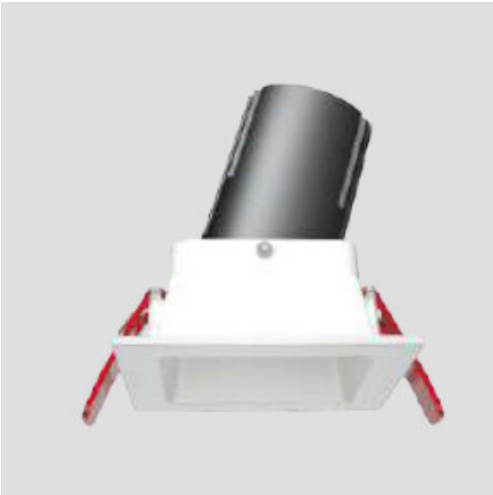

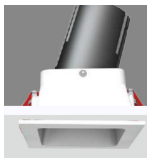



Versione orientabile della serie CL07R a frontale quadrato. Fori quadrati da 80 x 80 mm e 105 x 105 mm.

DATI TECNICI

Potenza	8-30 W secondo il modello
Tensione LED	34 V
CRI	90 (Ra > 92 nei diagrammi fotometrici)
CCT	2700 K, 3000 K, 4000 K
Fasci	da 15° a 60° secondo il modello
Grado di protezione	IP20
Regolazione	ON-OFF, TRIAC, 1-10 V, DALI
Finitura	Bianco e grigio ferro
Forma	Quadrata

CARATTERISTICHE

- Corpo orientabile
- Installazione a molle

APPLICAZIONI

Residenziale · Retail · Hospitality

CONFIGURAZIONI

Codice	Potenza	Corrente	CCT	Fasci	Flusso LED	Flusso apparecchio (per fascio)
SG-CL07R-310T	10 W	250 mA	2700 K	15° / 24° / 30° / 36° / 55°	1110 lm	821 / 764 / 720 / 669 / 780 lm
SG-CL07R-310T	10 W	250 mA	3000 K	15° / 24° / 30° / 36° / 55°	1167 lm	865 / 804 / 758 / 705 / 822 lm
SG-CL07R-310T	10 W	250 mA	4000 K	15° / 24° / 30° / 36° / 55°	1239 lm	917 / 852 / 804 / 748 / 872 lm
SG-CL07R-420T	20 W	500 mA	2700 K	15° / 24° / 30° / 36° / 60°	2159 lm	1423 / 1427 / 1395 / 1365 / 1255 lm
SG-CL07R-420T	20 W	500 mA	3000 K	15° / 24° / 30° / 36° / 60°	2271 lm	1497 / 1502 / 1469 / 1438 / 1321 lm
SG-CL07R-420T	20 W	500 mA	4000 K	15° / 24° / 30° / 36° / 60°	2409 lm	1588 / 1593 / 1557 / 1524 / 1401 lm
SG-CL07R-430T	30 W	700 mA	2700 K	15° / 24° / 36° / 50°	3148 lm	2305 / 2263 / 2309 / 2300 lm
SG-CL07R-430T	30 W	700 mA	3000 K	15° / 24° / 36° / 50°	3307 lm	2422 / 2378 / 2427 / 2417 lm
SG-CL07R-430T	30 W	700 mA	4000 K	15° / 24° / 36° / 50°	3510 lm	2569 / 2523 / 2575 / 2565 lm

DIMENSIONI

Codice	Lato	Altezza	Foro incasso
SG-CL07R-310T	90 mm	100 mm	80 x 80 mm
SG-CL07R-420T	130 mm	119 mm	105 x 105 mm
SG-CL07R-430T	130 mm	130 mm	105 x 105 mm

FARETTI ORIENTABILI DA INCASSO

CL08R ORIENTABILE

Faretto orientabile da incasso con anello piatto · 8-40 W









Versione orientabile della serie CL08R: il modulo ottico ruota all'interno dell'anello piatto, orientabile di 30°. Cinque taglie con fori da 65 a 130 mm.

DATI TECNICI

Potenza	8-40 W secondo il modello
Tensione LED	34 V
CRI	90
CCT	2700 K, 3000 K, 4000 K
Fasci	da 15° a 60° secondo il modello
UGR	19
Grado di protezione	IP20
Regolazione	ON-OFF, TRIAC, 1-10 V, DALI
Orientamento	30°
Finitura	Bianco e grigio ferro

CARATTERISTICHE

- Anello frontale piatto
- Modulo ottico orientabile

APPLICAZIONI

Uffici · Lobby · Retail · Hospitality

CONFIGURAZIONI

Codice	Potenza	Corrente	CCT	Fasci	Flusso LED	Flusso apparecchio (per fascio)
SG-CL08R-208T	8 W	200 mA	2700 K	15° / 24° / 30° / 36° / 55°	889 lm	620 / 552 / 534 / 681 / 794 lm
SG-CL08R-208T	8 W	200 mA	3000 K	15° / 24° / 30° / 36° / 55°	934 lm	652 / 581 / 561 / 715 / 833 lm
SG-CL08R-208T	8 W	200 mA	4000 K	15° / 24° / 30° / 36° / 55°	991 lm	691 / 616 / 596 / 760 / 886 lm
SG-CL08R-310T	10 W	250 mA	2700 K	15° / 24° / 30° / 36° / 55°	1110 lm	910 / 888 / 670 / 670 / 781 lm
SG-CL08R-310T	10 W	250 mA	3000 K	15° / 24° / 30° / 36° / 55°	1167 lm	958 / 934 / 706 / 706 / 823 lm
SG-CL08R-310T	10 W	250 mA	4000 K	15° / 24° / 30° / 36° / 55°	1239 lm	1015 / 990 / 748 / 749 / 873 lm
SG-CL08R-420T	20 W	500 mA	2700 K	15° / 24° / 30° / 36° / 60°	2560 lm	2401 / 2278 / 2218 / 2349 / 2364 lm
SG-CL08R-420T	20 W	500 mA	3000 K	15° / 24° / 30° / 36° / 60°	2726 lm	2528 / 2398 / 2335 / 2473 / 2489 lm
SG-CL08R-420T	20 W	500 mA	4000 K	15° / 24° / 30° / 36° / 60°	2590 lm	2681 / 2543 / 2476 / 2622 / 2639 lm
SG-CL08R-430T	30 W	700 mA	2700 K	15° / 24° / 36° / 50°	3148 lm	n.d. / n.d. / n.d. / n.d. lm
SG-CL08R-430T	30 W	700 mA	3000 K	15° / 24° / 36° / 50°	3307 lm	n.d. / n.d. / n.d. / n.d. lm
SG-CL08R-430T	30 W	700 mA	4000 K	15° / 24° / 36° / 50°	3510 lm	n.d. / n.d. / n.d. / n.d. lm
SG-CL08R-540T	40 W	1000 mA	2700 K	15° / 24° / 30° / 36° / 45°	5703 lm	4856 / 4862 / 4888 / 4897 / 4983 lm
SG-CL08R-540T	40 W	1000 mA	3000 K	15° / 24° / 30° / 36° / 45°	5931 lm	5051 / 5057 / 5083 / 5092 / 5182 lm

FARETTI ORIENTABILI DA INCASSO

CL08R ORIENTABILE

Configurazioni (segue)

CONFIGURAZIONI

Codice	Potenza	Corrente	CCT	Fasci	Flusso LED	Flusso apparecchio (per fascio)
SG-CL08R-540T	40 W	1000 mA	4000 K	15° / 24° / 30° / 36° / 45°	6020 lm	5127 / 5132 / 5159 / 5168 / 5260 lm

n.d.: dato non disponibile.

DIMENSIONI

Codice	Diametro	Altezza	Foro incasso
SG-CL08R-208T	75 mm	79 mm	65 mm
SG-CL08R-310T	85 mm	84 mm	75 mm
SG-CL08R-420T	120 mm	98 mm	110 mm
SG-CL08R-430T	120 mm	110 mm	110 mm
SG-CL08R-540T	145 mm	116 mm	130 mm

FARETTI ORIENTABILI DA INCASSO

CL17R / CL18R

Faretto orientabile trimless tondo o quadrato · 10-30 W

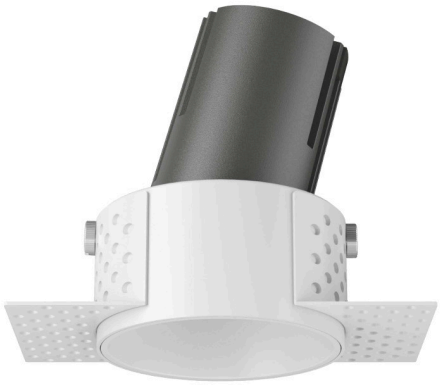



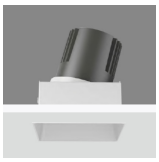



Faretto orientabile da incasso trimless: la flangia viene annegata nel controsoffitto e l'apparecchio si integra con la superficie senza cornice a vista. Frontale tondo (CL17R, fori da 82 e 112 mm) o quadrato (CL18R, fori da 72 x 72 e 102 x 102 mm), orientabile di 30°.

DATI TECNICI

Potenza	10, 15, 20, 30 W
Tensione LED	34 V
CRI	90
CCT	2700 K, 3000 K, 4000 K
Fasci	da 15° a 60° secondo il modello
UGR	19
Grado di protezione	IP20
Regolazione	ON-OFF, TRIAC, 1-10 V, DALI
Installazione	Trimless, a filo controsoffitto
Orientamento	30°
Finitura	Bianco e grigio ferro

CARATTERISTICHE

- Nessuna cornice a vista
- Versione tonda e quadrata con la stessa fotometria a 10 W
- Corpo orientabile 30°

APPLICAZIONI

Residenziale · Hospitality · Retail

CONFIGURAZIONI

Codice	Potenza	Corrente	CCT	Fasci	Flusso LED	Flusso apparecchio (per fascio)
SG-CL17R-310T	10 W	250 mA	2700 K	15° / 24° / 30° / 36° / 55°	1110 lm	726 / 590 / 578 / 634 / 739 lm
SG-CL17R-310T	10 W	250 mA	3000 K	15° / 24° / 30° / 36° / 55°	1167 lm	764 / 621 / 610 / 667 / 777 lm
SG-CL17R-310T	10 W	250 mA	4000 K	15° / 24° / 30° / 36° / 55°	1239 lm	810 / 658 / 646 / 707 / 824 lm
SG-CL17R-415T	15 W	350 mA	2700 K	15° / 24° / 30° / 36° / 60°	1511 lm	1142 / 1197 / 1215 / 1268 / 1287 lm
SG-CL17R-415T	15 W	350 mA	3000 K	15° / 24° / 30° / 36° / 60°	1590 lm	1203 / 1260 / 1280 / 1335 / 1355 lm
SG-CL17R-415T	15 W	350 mA	4000 K	15° / 24° / 30° / 36° / 60°	1687 lm	1275 / 1336 / 1357 / 1416 / 1436 lm
SG-CL17R-420T	20 W	500 mA	2700 K	15° / 24° / 30° / 36° / 60°	2159 lm	1415 / 1385 / 1359 / 1538 / 1510 lm
SG-CL17R-420T	20 W	500 mA	3000 K	15° / 24° / 30° / 36° / 60°	2271 lm	1489 / 1457 / 1431 / 1618 / 1589 lm
SG-CL17R-420T	20 W	500 mA	4000 K	15° / 24° / 30° / 36° / 60°	2409 lm	1579 / 1544 / 1517 / 1716 / 1685 lm
SG-CL17R-430T	30 W	700 mA	2700 K	15° / 24° / 36° / 50°	3148 lm	2481 / 2468 / 2597 / 2459 lm
SG-CL17R-430T	30 W	700 mA	3000 K	15° / 24° / 36° / 50°	3307 lm	2607 / 2593 / 2729 / 2584 lm
SG-CL17R-430T	30 W	700 mA	4000 K	15° / 24° / 36° / 50°	3510 lm	2766 / 2751 / 2896 / 2742 lm

FARETTI ORIENTABILI DA INCASSO

CL17R / CL18R

Configurazioni (segue)

CONFIGURAZIONI

Codice	Potenza	Corrente	CCT	Fasci	Flusso LED	Flusso apparecchio (per fascio)
SG-CL18R-310T	10 W	250 mA	2700 K	15° / 24° / 30° / 36° / 55°	1110 lm	726 / 590 / 578 / 634 / 739 lm
SG-CL18R-310T	10 W	250 mA	3000 K	15° / 24° / 30° / 36° / 55°	1167 lm	764 / 621 / 610 / 667 / 777 lm
SG-CL18R-310T	10 W	250 mA	4000 K	15° / 24° / 30° / 36° / 55°	1239 lm	810 / 658 / 646 / 707 / 824 lm
SG-CL18R-415T	15 W	350 mA	2700 K	15° / 24° / 30° / 36° / 60°	1511 lm	1150 / 1140 / 1113 / 1267 / 1236 lm
SG-CL18R-415T	15 W	350 mA	3000 K	15° / 24° / 30° / 36° / 60°	1590 lm	1211 / 1201 / 1172 / 1334 / 1302 lm
SG-CL18R-415T	15 W	350 mA	4000 K	15° / 24° / 30° / 36° / 60°	1687 lm	1283 / 1273 / 1242 / 1415 / 1531 lm
SG-CL18R-420T	20 W	500 mA	2700 K	15° / 24° / 30° / 36° / 60°	2159 lm	1365 / 1351 / 1500 / 1589 / 1533 lm
SG-CL18R-420T	20 W	500 mA	3000 K	15° / 24° / 30° / 36° / 60°	2271 lm	1436 / 1423 / 1579 / 1673 / 1672 lm
SG-CL18R-420T	20 W	500 mA	4000 K	15° / 24° / 30° / 36° / 60°	2409 lm	1523 / 1509 / 1590 / 1774 / 1773 lm
SG-CL18R-430T	30 W	700 mA	2700 K	15° / 24° / 36° / 50°	3148 lm	2481 / 2468 / 2597 / 2459 lm
SG-CL18R-430T	30 W	700 mA	3000 K	15° / 24° / 36° / 50°	3307 lm	2607 / 2593 / 2729 / 2584 lm
SG-CL18R-430T	30 W	700 mA	4000 K	15° / 24° / 36° / 50°	3510 lm	2766 / 2751 / 2896 / 2742 lm

DIMENSIONI

Codice	Forma	Flangia	Corpo	Altezza	Foro incasso
SG-CL17R-310T	Tonda	117 mm	Ø 70,5 mm	103 mm	82 mm
SG-CL17R-415T / SG-CL17R-420T	Tonda	156,5 mm	Ø 101 mm	119 mm	112 mm
SG-CL17R-430T	Tonda	156,5 mm	Ø 101 mm	130 mm	112 mm
SG-CL18R-310T	Quadrata	133 mm	70,5 mm	103 mm	72 x 72 mm
SG-CL18R-415T	Quadrata	162 mm	100 mm	119 mm	102 x 102 mm
SG-CL18R-430T	Quadrata	162 mm	100 mm	130 mm	102 x 102 mm

FARETTI ORIENTABILI DA INCASSO

SG-BL03R

Incasso orientabile a 1, 2 o 3 teste · cornice stretta

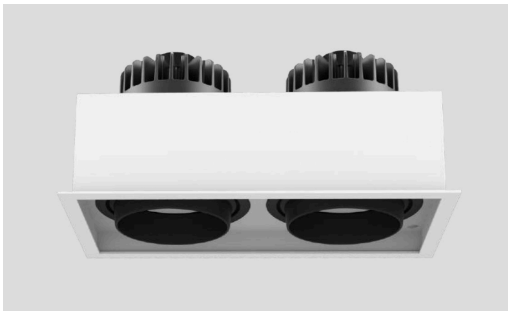





Incasso semichiuso a cornice stretta con una, due o tre teste orientabili (inclinazione 25°, rotazione 350°). Disponibile con foro piccolo (moduli da 10 W) o grande (moduli da 15, 20 e 30 W). Fasci da 10° a 60°, resa cromatica 90, UGR 19.

DATI TECNICI

Configurazioni	1, 2 o 3 teste (B1, B2, B3)
Potenza per testa	10, 15, 20, 30 W
Tensione LED	34 V
CRI	90
CCT	2700, 3000, 4000 K
Orientamento	inclinazione 25°, rotazione 350°
UGR	19
Grado di protezione	IP20
Regolazione	ON-OFF, TRIAC, 1-10 V, DALI
Finitura	bianco + grigio ferro

DIMENSIONI

Versione	Foro di incasso	Dimensioni cornice	Altezza
B1, 10 W	82 x 82 mm	93 x 93 mm	103 mm
B1, 15/20/30 W	112 x 112 mm	123 x 123 mm	120 mm (15/20 W), 140 mm (30 W)
B2, 2 x 10 W	162 x 82 mm	173 x 93 mm	103 mm
B2, 2 x 15/20/30 W	222 x 112 mm	232 x 123 mm	120 / 140 mm
B3, 3 x 10 W	242 x 82 mm	252 x 93 mm	103 mm
B3, 3 x 15/20/30 W	332 x 112 mm	342 x 123 mm	120 / 140 mm

Altezze indicate nella scheda riepilogativa: 103, 120 o 140 mm secondo la potenza.

FARETTI ORIENTABILI DA INCASSO

SG-BL03R

Configurazioni (segue)

CONFIGURAZIONI

Codice	Potenza	Tensione / corrente LED	CCT	Fascio	Flusso LED	Flusso apparecchio
SG-BL03R-B1-310	10 W	34 V / 250 mA	2700 K	10°	1110 lm	690 lm
SG-BL03R-B1-310	10 W	34 V / 250 mA	2700 K	15°	1110 lm	593 lm
SG-BL03R-B1-310	10 W	34 V / 250 mA	2700 K	24°	1110 lm	576 lm
SG-BL03R-B1-310	10 W	34 V / 250 mA	2700 K	30°	1110 lm	630 lm
SG-BL03R-B1-310	10 W	34 V / 250 mA	2700 K	36°	1110 lm	474 lm
SG-BL03R-B1-310	10 W	34 V / 250 mA	3000 K	10°	1167 lm	727 lm
SG-BL03R-B1-310	10 W	34 V / 250 mA	3000 K	15°	1167 lm	624 lm
SG-BL03R-B1-310	10 W	34 V / 250 mA	3000 K	24°	1167 lm	606 lm
SG-BL03R-B1-310	10 W	34 V / 250 mA	3000 K	30°	1167 lm	664 lm
SG-BL03R-B1-310	10 W	34 V / 250 mA	3000 K	36°	1167 lm	499 lm
SG-BL03R-B1-310	10 W	34 V / 250 mA	4000 K	10°	1239 lm	771 lm
SG-BL03R-B1-310	10 W	34 V / 250 mA	4000 K	15°	1239 lm	662 lm
SG-BL03R-B1-310	10 W	34 V / 250 mA	4000 K	24°	1239 lm	643 lm
SG-BL03R-B1-310	10 W	34 V / 250 mA	4000 K	30°	1239 lm	704 lm
SG-BL03R-B1-310	10 W	34 V / 250 mA	4000 K	36°	1239 lm	529 lm
SG-BL03R-B1-415	15 W	34 V / 350 mA	2700 K	15°	1511 lm	998 lm
SG-BL03R-B1-415	15 W	34 V / 350 mA	2700 K	24°	1511 lm	1383 lm
SG-BL03R-B1-415	15 W	34 V / 350 mA	2700 K	30°	1511 lm	1235 lm
SG-BL03R-B1-415	15 W	34 V / 350 mA	2700 K	36°	1511 lm	1165 lm
SG-BL03R-B1-415	15 W	34 V / 350 mA	2700 K	60°	1511 lm	1112 lm
SG-BL03R-B1-415	15 W	34 V / 350 mA	3000 K	15°	1590 lm	1051 lm
SG-BL03R-B1-415	15 W	34 V / 350 mA	3000 K	24°	1590 lm	1457 lm
SG-BL03R-B1-415	15 W	34 V / 350 mA	3000 K	30°	1590 lm	1301 lm
SG-BL03R-B1-415	15 W	34 V / 350 mA	3000 K	36°	1590 lm	1227 lm
SG-BL03R-B1-415	15 W	34 V / 350 mA	3000 K	60°	1590 lm	1171 lm
SG-BL03R-B1-415	15 W	34 V / 350 mA	4000 K	15°	1687 lm	1114 lm
SG-BL03R-B1-415	15 W	34 V / 350 mA	4000 K	24°	1687 lm	1544 lm
SG-BL03R-B1-415	15 W	34 V / 350 mA	4000 K	30°	1687 lm	1379 lm
SG-BL03R-B1-415	15 W	34 V / 350 mA	4000 K	36°	1687 lm	1301 lm
SG-BL03R-B1-415	15 W	34 V / 350 mA	4000 K	60°	1687 lm	1241 lm
SG-BL03R-B1-420	20 W	34 V / 500 mA	2700 K	15°	2159 lm	1626 lm
SG-BL03R-B1-420	20 W	34 V / 500 mA	2700 K	24°	2159 lm	1448 lm
SG-BL03R-B1-420	20 W	34 V / 500 mA	2700 K	30°	2159 lm	1383 lm
SG-BL03R-B1-420	20 W	34 V / 500 mA	2700 K	36°	2159 lm	1608 lm
SG-BL03R-B1-420	20 W	34 V / 500 mA	2700 K	60°	2159 lm	1536 lm
SG-BL03R-B1-420	20 W	34 V / 500 mA	3000 K	15°	2271 lm	1711 lm
SG-BL03R-B1-420	20 W	34 V / 500 mA	3000 K	24°	2271 lm	1524 lm
SG-BL03R-B1-420	20 W	34 V / 500 mA	3000 K	30°	2271 lm	1456 lm

FARETTI ORIENTABILI DA INCASSO

SG-BL03R

Configurazioni (segue)

CONFIGURAZIONI

Codice	Potenza	Tensione / corrente LED	CCT	Fascio	Flusso LED	Flusso apparecchio
SG-BL03R-B1-420	20 W	34 V / 500 mA	3000 K	36°	2271 lm	1693 lm
SG-BL03R-B1-420	20 W	34 V / 500 mA	3000 K	60°	2271 lm	1617 lm
SG-BL03R-B1-420	20 W	34 V / 500 mA	4000 K	15°	2409 lm	1815 lm
SG-BL03R-B1-420	20 W	34 V / 500 mA	4000 K	24°	2409 lm	1616 lm
SG-BL03R-B1-420	20 W	34 V / 500 mA	4000 K	30°	2409 lm	1543 lm
SG-BL03R-B1-420	20 W	34 V / 500 mA	4000 K	36°	2409 lm	1795 lm
SG-BL03R-B1-420	20 W	34 V / 500 mA	4000 K	60°	2409 lm	1715 lm
SG-BL03R-B1-430	30 W	34 V / 800 mA	2700 K	15°	3148 lm	1986 lm
SG-BL03R-B1-430	30 W	34 V / 800 mA	2700 K	20°	3148 lm	2202 lm
SG-BL03R-B1-430	30 W	34 V / 800 mA	2700 K	30°	3148 lm	2286 lm
SG-BL03R-B1-430	30 W	34 V / 800 mA	2700 K	36°	3148 lm	2446 lm
SG-BL03R-B1-430	30 W	34 V / 800 mA	2700 K	45°	3148 lm	2539 lm
SG-BL03R-B1-430	30 W	34 V / 800 mA	3000 K	15°	3307 lm	2087 lm
SG-BL03R-B1-430	30 W	34 V / 800 mA	3000 K	20°	3307 lm	2315 lm
SG-BL03R-B1-430	30 W	34 V / 800 mA	3000 K	30°	3307 lm	2402 lm
SG-BL03R-B1-430	30 W	34 V / 800 mA	3000 K	36°	3307 lm	2571 lm
SG-BL03R-B1-430	30 W	34 V / 800 mA	3000 K	45°	3307 lm	2669 lm
SG-BL03R-B1-430	30 W	34 V / 800 mA	4000 K	15°	3510 lm	2215 lm
SG-BL03R-B1-430	30 W	34 V / 800 mA	4000 K	20°	3510 lm	2456 lm
SG-BL03R-B1-430	30 W	34 V / 800 mA	4000 K	30°	3510 lm	2548 lm
SG-BL03R-B1-430	30 W	34 V / 800 mA	4000 K	36°	3510 lm	2729 lm
SG-BL03R-B1-430	30 W	34 V / 800 mA	4000 K	45°	3510 lm	2832 lm
SG-BL03R-B2-320	2 x 10 W	34 V / 2 x 250 mA	2700 K	10°	2220 lm	1416 lm
SG-BL03R-B2-320	2 x 10 W	34 V / 2 x 250 mA	2700 K	15°	2220 lm	1288 lm
SG-BL03R-B2-320	2 x 10 W	34 V / 2 x 250 mA	2700 K	24°	2220 lm	1228 lm
SG-BL03R-B2-320	2 x 10 W	34 V / 2 x 250 mA	2700 K	30°	2220 lm	1432 lm
SG-BL03R-B2-320	2 x 10 W	34 V / 2 x 250 mA	2700 K	36°	2220 lm	1364 lm
SG-BL03R-B2-320	2 x 10 W	34 V / 2 x 250 mA	3000 K	10°	2335 lm	1489 lm
SG-BL03R-B2-320	2 x 10 W	34 V / 2 x 250 mA	3000 K	15°	2335 lm	1356 lm
SG-BL03R-B2-320	2 x 10 W	34 V / 2 x 250 mA	3000 K	24°	2335 lm	1293 lm
SG-BL03R-B2-320	2 x 10 W	34 V / 2 x 250 mA	3000 K	30°	2335 lm	1507 lm
SG-BL03R-B2-320	2 x 10 W	34 V / 2 x 250 mA	3000 K	36°	2335 lm	1435 lm
SG-BL03R-B2-320	2 x 10 W	34 V / 2 x 250 mA	4000 K	10°	2477 lm	n.d.
SG-BL03R-B2-320	2 x 10 W	34 V / 2 x 250 mA	4000 K	15°	2477 lm	1439 lm
SG-BL03R-B2-320	2 x 10 W	34 V / 2 x 250 mA	4000 K	24°	2477 lm	1371 lm
SG-BL03R-B2-320	2 x 10 W	34 V / 2 x 250 mA	4000 K	30°	2477 lm	1599 lm
SG-BL03R-B2-320	2 x 10 W	34 V / 2 x 250 mA	4000 K	36°	2477 lm	1523 lm
SG-BL03R-B2-430	2 x 15 W	34 V / 2 x 350 mA	2700 K	15°	3022 lm	2469 lm

FARETTI ORIENTABILI DA INCASSO

SG-BL03R

Configurazioni (segue)

CONFIGURAZIONI

Codice	Potenza	Tensione / corrente LED	CCT	Fascio	Flusso LED	Flusso apparecchio
SG-BL03R-B2-430	2 x 15 W	34 V / 2 x 350 mA	2700 K	24°	3022 lm	2604 lm
SG-BL03R-B2-430	2 x 15 W	34 V / 2 x 350 mA	2700 K	30°	3022 lm	2462 lm
SG-BL03R-B2-430	2 x 15 W	34 V / 2 x 350 mA	2700 K	36°	3022 lm	2739 lm
SG-BL03R-B2-430	2 x 15 W	34 V / 2 x 350 mA	2700 K	60°	3022 lm	2594 lm
SG-BL03R-B2-430	2 x 15 W	34 V / 2 x 350 mA	3000 K	15°	3181 lm	2599 lm
SG-BL03R-B2-430	2 x 15 W	34 V / 2 x 350 mA	3000 K	24°	3181 lm	2740 lm
SG-BL03R-B2-430	2 x 15 W	34 V / 2 x 350 mA	3000 K	30°	3181 lm	2592 lm
SG-BL03R-B2-430	2 x 15 W	34 V / 2 x 350 mA	3000 K	36°	3181 lm	2884 lm
SG-BL03R-B2-430	2 x 15 W	34 V / 2 x 350 mA	3000 K	60°	3181 lm	2731 lm
SG-BL03R-B2-430	2 x 15 W	34 V / 2 x 350 mA	4000 K	15°	3181 lm	2757 lm
SG-BL03R-B2-430	2 x 15 W	34 V / 2 x 350 mA	4000 K	24°	3181 lm	2906 lm
SG-BL03R-B2-430	2 x 15 W	34 V / 2 x 350 mA	4000 K	30°	3181 lm	2749 lm
SG-BL03R-B2-430	2 x 15 W	34 V / 2 x 350 mA	4000 K	36°	3181 lm	3079 lm
SG-BL03R-B2-430	2 x 15 W	34 V / 2 x 350 mA	4000 K	60°	3181 lm	2897 lm
SG-BL03R-B2-440	2 x 20 W	34 V / 2 x 500 mA	2700 K	15°	4317 lm	2826 lm
SG-BL03R-B2-440	2 x 20 W	34 V / 2 x 500 mA	2700 K	24°	4317 lm	2949 lm
SG-BL03R-B2-440	2 x 20 W	34 V / 2 x 500 mA	2700 K	30°	4317 lm	3059 lm
SG-BL03R-B2-440	2 x 20 W	34 V / 2 x 500 mA	2700 K	36°	4317 lm	3039 lm
SG-BL03R-B2-440	2 x 20 W	34 V / 2 x 500 mA	2700 K	60°	4317 lm	2878 lm
SG-BL03R-B2-440	2 x 20 W	34 V / 2 x 500 mA	3000 K	15°	4543 lm	2974 lm
SG-BL03R-B2-440	2 x 20 W	34 V / 2 x 500 mA	3000 K	24°	4543 lm	3370 lm
SG-BL03R-B2-440	2 x 20 W	34 V / 2 x 500 mA	3000 K	30°	4543 lm	3219 lm
SG-BL03R-B2-440	2 x 20 W	34 V / 2 x 500 mA	3000 K	36°	4543 lm	3198 lm
SG-BL03R-B2-440	2 x 20 W	34 V / 2 x 500 mA	3000 K	60°	4543 lm	3029 lm
SG-BL03R-B2-440	2 x 20 W	34 V / 2 x 500 mA	4000 K	15°	4819 lm	3154 lm
SG-BL03R-B2-440	2 x 20 W	34 V / 2 x 500 mA	4000 K	24°	4819 lm	3574 lm
SG-BL03R-B2-440	2 x 20 W	34 V / 2 x 500 mA	4000 K	30°	4819 lm	3414 lm
SG-BL03R-B2-440	2 x 20 W	34 V / 2 x 500 mA	4000 K	36°	4819 lm	3391 lm
SG-BL03R-B2-440	2 x 20 W	34 V / 2 x 500 mA	4000 K	60°	4819 lm	3113 lm
SG-BL03R-B2-460	2 x 30 W	34 V / 2 x 700 mA	2700 K	15°	6295 lm	3392 lm
SG-BL03R-B2-460	2 x 30 W	34 V / 2 x 700 mA	2700 K	20°	6295 lm	4247 lm
SG-BL03R-B2-460	2 x 30 W	34 V / 2 x 700 mA	2700 K	30°	6295 lm	4247 lm
SG-BL03R-B2-460	2 x 30 W	34 V / 2 x 700 mA	2700 K	36°	6295 lm	4470 lm
SG-BL03R-B2-460	2 x 30 W	34 V / 2 x 700 mA	2700 K	45°	6295 lm	4756 lm
SG-BL03R-B2-460	2 x 30 W	34 V / 2 x 700 mA	3000 K	15°	6615 lm	4195 lm
SG-BL03R-B2-460	2 x 30 W	34 V / 2 x 700 mA	3000 K	20°	6615 lm	4463 lm
SG-BL03R-B2-460	2 x 30 W	34 V / 2 x 700 mA	3000 K	30°	6615 lm	4750 lm
SG-BL03R-B2-460	2 x 30 W	34 V / 2 x 700 mA	3000 K	36°	6615 lm	4698 lm

FARETTI ORIENTABILI DA INCASSO

SG-BL03R

Configurazioni (segue)

CONFIGURAZIONI

Codice	Potenza	Tensione / corrente LED	CCT	Fascio	Flusso LED	Flusso apparecchio
SG-BL03R-B2-460	2 x 30 W	34 V / 2 x 700 mA	3000 K	45°	6615 lm	4999 lm
SG-BL03R-B2-460	2 x 30 W	34 V / 2 x 700 mA	4000 K	15°	7020 lm	4452 lm
SG-BL03R-B2-460	2 x 30 W	34 V / 2 x 700 mA	4000 K	20°	7020 lm	4736 lm
SG-BL03R-B2-460	2 x 30 W	34 V / 2 x 700 mA	4000 K	30°	7020 lm	5039 lm
SG-BL03R-B2-460	2 x 30 W	34 V / 2 x 700 mA	4000 K	36°	7020 lm	4984 lm
SG-BL03R-B2-460	2 x 30 W	34 V / 2 x 700 mA	4000 K	45°	7020 lm	5305 lm
SG-BL03R-B3-330	30 W	34 V / 3 x 250 mA	2700 K	10°	3329 lm	2094 lm
SG-BL03R-B3-330	30 W	34 V / 3 x 250 mA	2700 K	15°	3329 lm	1804 lm
SG-BL03R-B3-330	30 W	34 V / 3 x 250 mA	2700 K	24°	3329 lm	1760 lm
SG-BL03R-B3-330	30 W	34 V / 3 x 250 mA	2700 K	30°	3329 lm	2049 lm
SG-BL03R-B3-330	30 W	34 V / 3 x 250 mA	2700 K	36°	3329 lm	1954 lm
SG-BL03R-B3-330	30 W	34 V / 3 x 250 mA	3000 K	10°	3502 lm	2203 lm
SG-BL03R-B3-330	30 W	34 V / 3 x 250 mA	3000 K	15°	3502 lm	1918 lm
SG-BL03R-B3-330	30 W	34 V / 3 x 250 mA	3000 K	24°	3502 lm	1852 lm
SG-BL03R-B3-330	30 W	34 V / 3 x 250 mA	3000 K	30°	3502 lm	2156 lm
SG-BL03R-B3-330	30 W	34 V / 3 x 250 mA	3000 K	36°	3502 lm	2056 lm
SG-BL03R-B3-330	30 W	34 V / 3 x 250 mA	4000 K	10°	3716 lm	2338 lm
SG-BL03R-B3-330	30 W	34 V / 3 x 250 mA	4000 K	15°	3716 lm	2034 lm
SG-BL03R-B3-330	30 W	34 V / 3 x 250 mA	4000 K	24°	3716 lm	1964 lm
SG-BL03R-B3-330	30 W	34 V / 3 x 250 mA	4000 K	30°	3716 lm	2287 lm
SG-BL03R-B3-330	30 W	34 V / 3 x 250 mA	4000 K	36°	3716 lm	2182 lm
SG-BL03R-B3-445	45 W	34 V / 3 x 350 mA	2700 K	15°	4533 lm	3130 lm
SG-BL03R-B3-445	45 W	34 V / 3 x 350 mA	2700 K	24°	4533 lm	3372 lm
SG-BL03R-B3-445	45 W	34 V / 3 x 350 mA	2700 K	30°	4533 lm	3183 lm
SG-BL03R-B3-445	45 W	34 V / 3 x 350 mA	2700 K	36°	4533 lm	3747 lm
SG-BL03R-B3-445	45 W	34 V / 3 x 350 mA	2700 K	60°	4533 lm	3536 lm
SG-BL03R-B3-445	45 W	34 V / 3 x 350 mA	3000 K	15°	4771 lm	3295 lm
SG-BL03R-B3-445	45 W	34 V / 3 x 350 mA	3000 K	24°	4771 lm	3550 lm
SG-BL03R-B3-445	45 W	34 V / 3 x 350 mA	3000 K	30°	4771 lm	3351 lm
SG-BL03R-B3-445	45 W	34 V / 3 x 350 mA	3000 K	36°	4771 lm	3945 lm
SG-BL03R-B3-445	45 W	34 V / 3 x 350 mA	3000 K	60°	4771 lm	3723 lm
SG-BL03R-B3-445	45 W	34 V / 3 x 350 mA	4000 K	15°	5061 lm	3495 lm
SG-BL03R-B3-445	45 W	34 V / 3 x 350 mA	4000 K	24°	5061 lm	3765 lm
SG-BL03R-B3-445	45 W	34 V / 3 x 350 mA	4000 K	30°	5061 lm	3554 lm
SG-BL03R-B3-445	45 W	34 V / 3 x 350 mA	4000 K	36°	5061 lm	4184 lm
SG-BL03R-B3-445	45 W	34 V / 3 x 350 mA	4000 K	60°	5061 lm	3948 lm
SG-BL03R-B3-460	60 W	34 V / 3 x 500 mA	2700 K	15°	6476 lm	3999 lm
SG-BL03R-B3-460	60 W	34 V / 3 x 500 mA	2700 K	24°	6476 lm	4110 lm

FARETTI ORIENTABILI DA INCASSO

SG-BL03R

Configurazioni (segue)

CONFIGURAZIONI

Codice	Potenza	Tensione / corrente LED	CCT	Fascio	Flusso LED	Flusso apparecchio
SG-BL03R-B3-460	60 W	34 V / 3 x 500 mA	2700 K	30°	6476 lm	3880 lm
SG-BL03R-B3-460	60 W	34 V / 3 x 500 mA	2700 K	36°	6476 lm	4566 lm
SG-BL03R-B3-460	60 W	34 V / 3 x 500 mA	2700 K	60°	6476 lm	4311 lm
SG-BL03R-B3-460	60 W	34 V / 3 x 500 mA	3000 K	15°	6814 lm	4208 lm
SG-BL03R-B3-460	60 W	34 V / 3 x 500 mA	3000 K	24°	6814 lm	4325 lm
SG-BL03R-B3-460	60 W	34 V / 3 x 500 mA	3000 K	30°	6814 lm	4084 lm
SG-BL03R-B3-460	60 W	34 V / 3 x 500 mA	3000 K	36°	6814 lm	4805 lm
SG-BL03R-B3-460	60 W	34 V / 3 x 500 mA	3000 K	60°	6814 lm	4537 lm
SG-BL03R-B3-460	60 W	34 V / 3 x 500 mA	4000 K	15°	7228 lm	4463 lm
SG-BL03R-B3-460	60 W	34 V / 3 x 500 mA	4000 K	24°	7228 lm	4360 lm
SG-BL03R-B3-460	60 W	34 V / 3 x 500 mA	4000 K	30°	7228 lm	4112 lm
SG-BL03R-B3-460	60 W	34 V / 3 x 500 mA	4000 K	36°	7228 lm	5096 lm
SG-BL03R-B3-460	60 W	34 V / 3 x 500 mA	4000 K	60°	7228 lm	4812 lm
SG-BL03R-B3-490	90 W	34 V / 3 x 700 mA	2700 K	15°	9443 lm	6063 lm
SG-BL03R-B3-490	90 W	34 V / 3 x 700 mA	2700 K	20°	9443 lm	6508 lm
SG-BL03R-B3-490	90 W	34 V / 3 x 700 mA	2700 K	30°	9443 lm	6729 lm
SG-BL03R-B3-490	90 W	34 V / 3 x 700 mA	2700 K	36°	9443 lm	7223 lm
SG-BL03R-B3-490	90 W	34 V / 3 x 700 mA	2700 K	45°	9443 lm	7476 lm
SG-BL03R-B3-490	90 W	34 V / 3 x 700 mA	3000 K	15°	9922 lm	6371 lm
SG-BL03R-B3-490	90 W	34 V / 3 x 700 mA	3000 K	20°	9922 lm	6839 lm
SG-BL03R-B3-490	90 W	34 V / 3 x 700 mA	3000 K	30°	9922 lm	7071 lm
SG-BL03R-B3-490	90 W	34 V / 3 x 700 mA	3000 K	36°	9922 lm	7598 lm
SG-BL03R-B3-490	90 W	34 V / 3 x 700 mA	3000 K	45°	9922 lm	7857 lm
SG-BL03R-B3-490	90 W	34 V / 3 x 700 mA	4000 K	15°	10529 lm	6761 lm
SG-BL03R-B3-490	90 W	34 V / 3 x 700 mA	4000 K	20°	10529 lm	7257 lm
SG-BL03R-B3-490	90 W	34 V / 3 x 700 mA	4000 K	30°	10529 lm	7504 lm
SG-BL03R-B3-490	90 W	34 V / 3 x 700 mA	4000 K	36°	10529 lm	8063 lm
SG-BL03R-B3-490	90 W	34 V / 3 x 700 mA	4000 K	45°	10529 lm	8338 lm

FARETTI ORIENTABILI DA INCASSO

SG-BL10R

Incasso orientabile a 1, 2 o 3 teste · dissipatore ventilato







Incasso a una, due o tre teste con doppio anello rotante e testa orientabile (inclinazione 25°, rotazione 350°). Il corpo con dissipatore a feritoie favorisce lo smaltimento del calore. Corpo antiabbagliamento con angolo di schermatura di almeno 30°. Clip di installazione che proteggono il controsoffitto.

DATI TECNICI

Configurazioni	1, 2 o 3 teste
Potenza per testa	10, 15, 20, 30 W
Tensione LED	34 V
CRI	90
CCT	2700, 3000, 4000 K
Orientamento	inclinazione 25°, rotazione 350°
Angolo di schermatura	≥ 30°
UGR	19
Grado di protezione	IP20
Regolazione	ON-OFF, TRIAC, 1-10 V, DALI
Finitura	bianco + grigio ferro

DIMENSIONI

Versione	Potenza	Foro di incasso	Dimensioni cornice	Altezza
SG-BL10R-1-3	10 W	82 x 82 mm	93 x 93 mm	135 mm
SG-BL10R-1-4	15, 20, 30 W	112 x 112 mm	123 x 123 mm	178 mm
SG-BL10R-2-3	20 W	165 x 85 mm	173 x 93 mm	135 mm
SG-BL10R-2-4	30, 40, 60 W	222 x 112 mm	232 x 123 mm	178 mm
SG-BL10R-3-3	30 W	240 x 82 mm	252 x 93 mm	135 mm
SG-BL10R-3-4	45, 60, 90 W	332 x 112 mm	342 x 123 mm	178 mm

Altezze dai disegni quotati.

FARETTI ORIENTABILI DA INCASSO

SG-BL10R

Configurazioni (segue)

CONFIGURAZIONI

Codice	Potenza	Tensione / corrente LED	CCT	Fascio	Flusso LED	Flusso apparecchio
SG-BL10R-1-310	10 W	34 V / 250 mA	2700 K	10°	965 lm	386 lm
SG-BL10R-1-310	10 W	34 V / 250 mA	2700 K	15°	965 lm	549 lm
SG-BL10R-1-310	10 W	34 V / 250 mA	2700 K	24°	965 lm	497 lm
SG-BL10R-1-310	10 W	34 V / 250 mA	2700 K	30°	965 lm	548 lm
SG-BL10R-1-310	10 W	34 V / 250 mA	2700 K	36°	965 lm	412 lm
SG-BL10R-1-310	10 W	34 V / 250 mA	3000 K	10°	1015 lm	407 lm
SG-BL10R-1-310	10 W	34 V / 250 mA	3000 K	15°	1015 lm	579 lm
SG-BL10R-1-310	10 W	34 V / 250 mA	3000 K	24°	1015 lm	523 lm
SG-BL10R-1-310	10 W	34 V / 250 mA	3000 K	30°	1015 lm	577 lm
SG-BL10R-1-310	10 W	34 V / 250 mA	3000 K	36°	1015 lm	434 lm
SG-BL10R-1-310	10 W	34 V / 250 mA	4000 K	10°	1077 lm	431 lm
SG-BL10R-1-310	10 W	34 V / 250 mA	4000 K	15°	1077 lm	614 lm
SG-BL10R-1-310	10 W	34 V / 250 mA	4000 K	24°	1077 lm	554 lm
SG-BL10R-1-310	10 W	34 V / 250 mA	4000 K	30°	1077 lm	612 lm
SG-BL10R-1-310	10 W	34 V / 250 mA	4000 K	36°	1077 lm	460 lm
SG-BL10R-1-415	15 W	34 V / 350 mA	2700 K	15°	1314 lm	841 lm
SG-BL10R-1-415	15 W	34 V / 350 mA	2700 K	24°	1314 lm	790 lm
SG-BL10R-1-415	15 W	34 V / 350 mA	2700 K	30°	1314 lm	773 lm
SG-BL10R-1-415	15 W	34 V / 350 mA	2700 K	36°	1314 lm	771 lm
SG-BL10R-1-415	15 W	34 V / 350 mA	2700 K	60°	1314 lm	786 lm
SG-BL10R-1-415	15 W	34 V / 350 mA	3000 K	15°	1383 lm	886 lm
SG-BL10R-1-415	15 W	34 V / 350 mA	3000 K	24°	1383 lm	832 lm
SG-BL10R-1-415	15 W	34 V / 350 mA	3000 K	30°	1383 lm	814 lm
SG-BL10R-1-415	15 W	34 V / 350 mA	3000 K	36°	1383 lm	812 lm
SG-BL10R-1-415	15 W	34 V / 350 mA	3000 K	60°	1383 lm	828 lm
SG-BL10R-1-415	15 W	34 V / 350 mA	4000 K	15°	1467 lm	942 lm
SG-BL10R-1-415	15 W	34 V / 350 mA	4000 K	24°	1467 lm	882 lm
SG-BL10R-1-415	15 W	34 V / 350 mA	4000 K	30°	1467 lm	863 lm
SG-BL10R-1-415	15 W	34 V / 350 mA	4000 K	36°	1467 lm	861 lm
SG-BL10R-1-415	15 W	34 V / 350 mA	4000 K	60°	1467 lm	878 lm
SG-BL10R-1-420	20 W	34 V / 500 mA	2700 K	15°	1877 lm	1133 lm
SG-BL10R-1-420	20 W	34 V / 500 mA	2700 K	24°	1877 lm	1038 lm
SG-BL10R-1-420	20 W	34 V / 500 mA	2700 K	30°	1877 lm	1010 lm
SG-BL10R-1-420	20 W	34 V / 500 mA	2700 K	36°	1877 lm	1072 lm
SG-BL10R-1-420	20 W	34 V / 500 mA	2700 K	60°	1877 lm	1079 lm
SG-BL10R-1-420	20 W	34 V / 500 mA	3000 K	15°	1975 lm	1193 lm
SG-BL10R-1-420	20 W	34 V / 500 mA	3000 K	24°	1975 lm	1092 lm
SG-BL10R-1-420	20 W	34 V / 500 mA	3000 K	30°	1975 lm	1063 lm

FARETTI ORIENTABILI DA INCASSO

SG-BL10R

Configurazioni (segue)

CONFIGURAZIONI

Codice	Potenza	Tensione / corrente LED	CCT	Fascio	Flusso LED	Flusso apparecchio
SG-BL10R-1-420	20 W	34 V / 500 mA	3000 K	36°	1975 lm	1128 lm
SG-BL10R-1-420	20 W	34 V / 500 mA	3000 K	60°	1975 lm	1136 lm
SG-BL10R-1-420	20 W	34 V / 500 mA	4000 K	15°	2095 lm	1265 lm
SG-BL10R-1-420	20 W	34 V / 500 mA	4000 K	24°	2095 lm	1158 lm
SG-BL10R-1-420	20 W	34 V / 500 mA	4000 K	30°	2095 lm	1127 lm
SG-BL10R-1-420	20 W	34 V / 500 mA	4000 K	36°	2095 lm	1196 lm
SG-BL10R-1-420	20 W	34 V / 500 mA	4000 K	60°	2095 lm	1205 lm
SG-BL10R-1-430	30 W	34 V / 800 mA	2700 K	15°	2737 lm	1733 lm
SG-BL10R-1-430	30 W	34 V / 800 mA	2700 K	20°	2737 lm	1746 lm
SG-BL10R-1-430	30 W	34 V / 800 mA	2700 K	30°	2737 lm	1759 lm
SG-BL10R-1-430	30 W	34 V / 800 mA	2700 K	36°	2737 lm	1733 lm
SG-BL10R-1-430	30 W	34 V / 800 mA	2700 K	45°	2737 lm	1736 lm
SG-BL10R-1-430	30 W	34 V / 800 mA	3000 K	15°	2876 lm	1822 lm
SG-BL10R-1-430	30 W	34 V / 800 mA	3000 K	20°	2876 lm	1835 lm
SG-BL10R-1-430	30 W	34 V / 800 mA	3000 K	30°	2876 lm	1849 lm
SG-BL10R-1-430	30 W	34 V / 800 mA	3000 K	36°	2876 lm	1822 lm
SG-BL10R-1-430	30 W	34 V / 800 mA	3000 K	45°	2876 lm	1825 lm
SG-BL10R-1-430	30 W	34 V / 800 mA	4000 K	15°	3052 lm	1933 lm
SG-BL10R-1-430	30 W	34 V / 800 mA	4000 K	20°	3052 lm	1947 lm
SG-BL10R-1-430	30 W	34 V / 800 mA	4000 K	30°	3052 lm	1962 lm
SG-BL10R-1-430	30 W	34 V / 800 mA	4000 K	36°	3052 lm	1933 lm
SG-BL10R-1-430	30 W	34 V / 800 mA	4000 K	45°	3052 lm	1936 lm
SG-BL10R-2-320	20 W	34 V / 2 x 250 mA	2700 K	10°	1930 lm	776 lm
SG-BL10R-2-320	20 W	34 V / 2 x 250 mA	2700 K	15°	1930 lm	1125 lm
SG-BL10R-2-320	20 W	34 V / 2 x 250 mA	2700 K	24°	1930 lm	1012 lm
SG-BL10R-2-320	20 W	34 V / 2 x 250 mA	2700 K	30°	1930 lm	1100 lm
SG-BL10R-2-320	20 W	34 V / 2 x 250 mA	2700 K	36°	1930 lm	859 lm
SG-BL10R-2-320	20 W	34 V / 2 x 250 mA	3000 K	10°	2030 lm	817 lm
SG-BL10R-2-320	20 W	34 V / 2 x 250 mA	3000 K	15°	2030 lm	1184 lm
SG-BL10R-2-320	20 W	34 V / 2 x 250 mA	3000 K	24°	2030 lm	1065 lm
SG-BL10R-2-320	20 W	34 V / 2 x 250 mA	3000 K	30°	2030 lm	1158 lm
SG-BL10R-2-320	20 W	34 V / 2 x 250 mA	3000 K	36°	2030 lm	904 lm
SG-BL10R-2-320	20 W	34 V / 2 x 250 mA	4000 K	10°	2154 lm	866 lm
SG-BL10R-2-320	20 W	34 V / 2 x 250 mA	4000 K	15°	2154 lm	1256 lm
SG-BL10R-2-320	20 W	34 V / 2 x 250 mA	4000 K	24°	2154 lm	1130 lm
SG-BL10R-2-320	20 W	34 V / 2 x 250 mA	4000 K	30°	2154 lm	1228 lm
SG-BL10R-2-320	20 W	34 V / 2 x 250 mA	4000 K	36°	2154 lm	959 lm
SG-BL10R-2-430	30 W	34 V / 2 x 350 mA	2700 K	15°	2628 lm	1694 lm

FARETTI ORIENTABILI DA INCASSO

SG-BL10R

Configurazioni (segue)

CONFIGURAZIONI

Codice	Potenza	Tensione / corrente LED	CCT	Fascio	Flusso LED	Flusso apparecchio
SG-BL10R-2-430	30 W	34 V / 2 x 350 mA	2700 K	24°	2628 lm	1616 lm
SG-BL10R-2-430	30 W	34 V / 2 x 350 mA	2700 K	30°	2628 lm	1510 lm
SG-BL10R-2-430	30 W	34 V / 2 x 350 mA	2700 K	36°	2628 lm	1516 lm
SG-BL10R-2-430	30 W	34 V / 2 x 350 mA	2700 K	60°	2628 lm	1551 lm
SG-BL10R-2-430	30 W	34 V / 2 x 350 mA	3000 K	15°	2766 lm	1783 lm
SG-BL10R-2-430	30 W	34 V / 2 x 350 mA	3000 K	24°	2766 lm	1701 lm
SG-BL10R-2-430	30 W	34 V / 2 x 350 mA	3000 K	30°	2766 lm	1590 lm
SG-BL10R-2-430	30 W	34 V / 2 x 350 mA	3000 K	36°	2766 lm	1596 lm
SG-BL10R-2-430	30 W	34 V / 2 x 350 mA	3000 K	60°	2766 lm	1633 lm
SG-BL10R-2-430	30 W	34 V / 2 x 350 mA	4000 K	15°	2934 lm	1891 lm
SG-BL10R-2-430	30 W	34 V / 2 x 350 mA	4000 K	24°	2934 lm	1806 lm
SG-BL10R-2-430	30 W	34 V / 2 x 350 mA	4000 K	30°	2934 lm	1685 lm
SG-BL10R-2-430	30 W	34 V / 2 x 350 mA	4000 K	36°	2934 lm	1692 lm
SG-BL10R-2-430	30 W	34 V / 2 x 350 mA	4000 K	60°	2934 lm	1733 lm
SG-BL10R-2-440	40 W	34 V / 2 x 500 mA	2700 K	15°	3754 lm	2297 lm
SG-BL10R-2-440	40 W	34 V / 2 x 500 mA	2700 K	24°	3754 lm	2182 lm
SG-BL10R-2-440	40 W	34 V / 2 x 500 mA	2700 K	30°	3754 lm	2017 lm
SG-BL10R-2-440	40 W	34 V / 2 x 500 mA	2700 K	36°	3754 lm	2093 lm
SG-BL10R-2-440	40 W	34 V / 2 x 500 mA	2700 K	60°	3754 lm	2122 lm
SG-BL10R-2-440	40 W	34 V / 2 x 500 mA	3000 K	15°	3950 lm	2417 lm
SG-BL10R-2-440	40 W	34 V / 2 x 500 mA	3000 K	24°	3950 lm	2296 lm
SG-BL10R-2-440	40 W	34 V / 2 x 500 mA	3000 K	30°	3950 lm	2123 lm
SG-BL10R-2-440	40 W	34 V / 2 x 500 mA	3000 K	36°	3950 lm	2203 lm
SG-BL10R-2-440	40 W	34 V / 2 x 500 mA	3000 K	60°	3950 lm	2233 lm
SG-BL10R-2-440	40 W	34 V / 2 x 500 mA	4000 K	15°	4190 lm	2563 lm
SG-BL10R-2-440	40 W	34 V / 2 x 500 mA	4000 K	24°	4190 lm	2435 lm
SG-BL10R-2-440	40 W	34 V / 2 x 500 mA	4000 K	30°	4190 lm	2251 lm
SG-BL10R-2-440	40 W	34 V / 2 x 500 mA	4000 K	36°	4190 lm	2314 lm
SG-BL10R-2-440	40 W	34 V / 2 x 500 mA	4000 K	60°	4190 lm	2368 lm
SG-BL10R-2-460	60 W	34 V / 2 x 700 mA	2700 K	15°	5474 lm	3552 lm
SG-BL10R-2-460	60 W	34 V / 2 x 700 mA	2700 K	20°	5474 lm	3367 lm
SG-BL10R-2-460	60 W	34 V / 2 x 700 mA	2700 K	30°	5474 lm	3507 lm
SG-BL10R-2-460	60 W	34 V / 2 x 700 mA	2700 K	36°	5474 lm	3428 lm
SG-BL10R-2-460	60 W	34 V / 2 x 700 mA	2700 K	45°	5474 lm	3438 lm
SG-BL10R-2-460	60 W	34 V / 2 x 700 mA	3000 K	15°	5752 lm	3733 lm
SG-BL10R-2-460	60 W	34 V / 2 x 700 mA	3000 K	20°	5752 lm	3538 lm
SG-BL10R-2-460	60 W	34 V / 2 x 700 mA	3000 K	30°	5752 lm	3689 lm
SG-BL10R-2-460	60 W	34 V / 2 x 700 mA	3000 K	36°	5752 lm	3603 lm

FARETTI ORIENTABILI DA INCASSO

SG-BL10R

Configurazioni (segue)

CONFIGURAZIONI

Codice	Potenza	Tensione / corrente LED	CCT	Fascio	Flusso LED	Flusso apparecchio
SG-BL10R-2-460	60 W	34 V / 2 x 700 mA	3000 K	45°	5752 lm	3613 lm
SG-BL10R-2-460	60 W	34 V / 2 x 700 mA	4000 K	15°	6104 lm	3961 lm
SG-BL10R-2-460	60 W	34 V / 2 x 700 mA	4000 K	20°	6104 lm	3754 lm
SG-BL10R-2-460	60 W	34 V / 2 x 700 mA	4000 K	30°	6104 lm	3914 lm
SG-BL10R-2-460	60 W	34 V / 2 x 700 mA	4000 K	36°	6104 lm	3823 lm
SG-BL10R-2-460	60 W	34 V / 2 x 700 mA	4000 K	45°	6104 lm	3834 lm
SG-BL10R-3-330	30 W	34 V / 3 x 250 mA	2700 K	10°	2895 lm	1242 lm
SG-BL10R-3-330	30 W	34 V / 3 x 250 mA	2700 K	15°	2895 lm	1670 lm
SG-BL10R-3-330	30 W	34 V / 3 x 250 mA	2700 K	24°	2895 lm	1526 lm
SG-BL10R-3-330	30 W	34 V / 3 x 250 mA	2700 K	30°	2895 lm	1655 lm
SG-BL10R-3-330	30 W	34 V / 3 x 250 mA	2700 K	36°	2895 lm	1312 lm
SG-BL10R-3-330	30 W	34 V / 3 x 250 mA	3000 K	10°	3045 lm	1307 lm
SG-BL10R-3-330	30 W	34 V / 3 x 250 mA	3000 K	15°	3045 lm	1757 lm
SG-BL10R-3-330	30 W	34 V / 3 x 250 mA	3000 K	24°	3045 lm	1606 lm
SG-BL10R-3-330	30 W	34 V / 3 x 250 mA	3000 K	30°	3045 lm	1741 lm
SG-BL10R-3-330	30 W	34 V / 3 x 250 mA	3000 K	36°	3045 lm	1381 lm
SG-BL10R-3-330	30 W	34 V / 3 x 250 mA	4000 K	10°	3231 lm	1386 lm
SG-BL10R-3-330	30 W	34 V / 3 x 250 mA	4000 K	15°	3231 lm	1864 lm
SG-BL10R-3-330	30 W	34 V / 3 x 250 mA	4000 K	24°	3231 lm	1704 lm
SG-BL10R-3-330	30 W	34 V / 3 x 250 mA	4000 K	30°	3231 lm	1847 lm
SG-BL10R-3-330	30 W	34 V / 3 x 250 mA	4000 K	36°	3231 lm	1465 lm
SG-BL10R-3-445	45 W	34 V / 3 x 350 mA	2700 K	15°	3942 lm	2518 lm
SG-BL10R-3-445	45 W	34 V / 3 x 350 mA	2700 K	24°	3942 lm	2444 lm
SG-BL10R-3-445	45 W	34 V / 3 x 350 mA	2700 K	30°	3942 lm	2384 lm
SG-BL10R-3-445	45 W	34 V / 3 x 350 mA	2700 K	36°	3942 lm	2325 lm
SG-BL10R-3-445	45 W	34 V / 3 x 350 mA	2700 K	60°	3942 lm	2394 lm
SG-BL10R-3-445	45 W	34 V / 3 x 350 mA	3000 K	15°	4149 lm	2651 lm
SG-BL10R-3-445	45 W	34 V / 3 x 350 mA	3000 K	24°	4149 lm	2573 lm
SG-BL10R-3-445	45 W	34 V / 3 x 350 mA	3000 K	30°	4149 lm	2510 lm
SG-BL10R-3-445	45 W	34 V / 3 x 350 mA	3000 K	36°	4149 lm	2448 lm
SG-BL10R-3-445	45 W	34 V / 3 x 350 mA	3000 K	60°	4149 lm	2520 lm
SG-BL10R-3-445	45 W	34 V / 3 x 350 mA	4000 K	15°	4401 lm	2815 lm
SG-BL10R-3-445	45 W	34 V / 3 x 350 mA	4000 K	24°	4401 lm	2729 lm
SG-BL10R-3-445	45 W	34 V / 3 x 350 mA	4000 K	30°	4401 lm	2662 lm
SG-BL10R-3-445	45 W	34 V / 3 x 350 mA	4000 K	36°	4401 lm	2596 lm
SG-BL10R-3-445	45 W	34 V / 3 x 350 mA	4000 K	60°	4401 lm	2673 lm
SG-BL10R-3-460	60 W	34 V / 3 x 500 mA	2700 K	15°	5631 lm	3551 lm
SG-BL10R-3-460	60 W	34 V / 3 x 500 mA	2700 K	24°	5631 lm	3225 lm

FARETTI ORIENTABILI DA INCASSO

SG-BL10R

Configurazioni (segue)

CONFIGURAZIONI

Codice	Potenza	Tensione / corrente LED	CCT	Fascio	Flusso LED	Flusso apparecchio
SG-BL10R-3-460	60 W	34 V / 3 x 500 mA	2700 K	30°	5631 lm	3224 lm
SG-BL10R-3-460	60 W	34 V / 3 x 500 mA	2700 K	36°	5631 lm	3196 lm
SG-BL10R-3-460	60 W	34 V / 3 x 500 mA	2700 K	60°	5631 lm	3219 lm
SG-BL10R-3-460	60 W	34 V / 3 x 500 mA	3000 K	15°	5925 lm	3737 lm
SG-BL10R-3-460	60 W	34 V / 3 x 500 mA	3000 K	24°	5925 lm	3394 lm
SG-BL10R-3-460	60 W	34 V / 3 x 500 mA	3000 K	30°	5925 lm	3393 lm
SG-BL10R-3-460	60 W	34 V / 3 x 500 mA	3000 K	36°	5925 lm	3363 lm
SG-BL10R-3-460	60 W	34 V / 3 x 500 mA	3000 K	60°	5925 lm	3388 lm
SG-BL10R-3-460	60 W	34 V / 3 x 500 mA	4000 K	15°	6285 lm	3964 lm
SG-BL10R-3-460	60 W	34 V / 3 x 500 mA	4000 K	24°	6285 lm	3600 lm
SG-BL10R-3-460	60 W	34 V / 3 x 500 mA	4000 K	30°	6285 lm	3599 lm
SG-BL10R-3-460	60 W	34 V / 3 x 500 mA	4000 K	36°	6285 lm	3567 lm
SG-BL10R-3-460	60 W	34 V / 3 x 500 mA	4000 K	60°	6285 lm	3593 lm
SG-BL10R-3-490	90 W	34 V / 3 x 700 mA	2700 K	15°	8211 lm	5158 lm
SG-BL10R-3-490	90 W	34 V / 3 x 700 mA	2700 K	20°	8211 lm	5314 lm
SG-BL10R-3-490	90 W	34 V / 3 x 700 mA	2700 K	30°	8211 lm	5327 lm
SG-BL10R-3-490	90 W	34 V / 3 x 700 mA	2700 K	36°	8211 lm	5243 lm
SG-BL10R-3-490	90 W	34 V / 3 x 700 mA	2700 K	45°	8211 lm	5227 lm
SG-BL10R-3-490	90 W	34 V / 3 x 700 mA	3000 K	15°	8628 lm	5421 lm
SG-BL10R-3-490	90 W	34 V / 3 x 700 mA	3000 K	20°	8628 lm	5584 lm
SG-BL10R-3-490	90 W	34 V / 3 x 700 mA	3000 K	30°	8628 lm	5598 lm
SG-BL10R-3-490	90 W	34 V / 3 x 700 mA	3000 K	36°	8628 lm	5510 lm
SG-BL10R-3-490	90 W	34 V / 3 x 700 mA	3000 K	45°	8628 lm	5490 lm
SG-BL10R-3-490	90 W	34 V / 3 x 700 mA	4000 K	15°	9156 lm	5941 lm
SG-BL10R-3-490	90 W	34 V / 3 x 700 mA	4000 K	20°	9156 lm	5925 lm
SG-BL10R-3-490	90 W	34 V / 3 x 700 mA	4000 K	30°	9156 lm	5940 lm
SG-BL10R-3-490	90 W	34 V / 3 x 700 mA	4000 K	36°	9156 lm	5847 lm
SG-BL10R-3-490	90 W	34 V / 3 x 700 mA	4000 K	45°	9156 lm	5825 lm

FARETTI ORIENTABILI DA INCASSO

SG-DL05R

Faretto orientabile tondo a proiettore · 10-40 W







Faretto tondo da incasso con testa a proiettore orientabile (inclinazione 45°, rotazione 350°) e riflettore in alluminio che recupera la luce diffusa. Dissipazione passiva con scambio d'aria anteriore e posteriore. Quattro taglie per fori da 75 a 175 mm.

DATI TECNICI

Potenza	10, 20, 25, 30, 35, 40 W
Tensione LED	34 V
CRI	90
CCT	2700, 3000, 4000 K
Orientamento	inclinazione 45°, rotazione 350°
UGR	19
Grado di protezione	IP20
Regolazione	ON-OFF, TRIAC, 1-10 V, DALI
Finitura	bianco + nero

DIMENSIONI

Versione	Potenza	Foro di incasso	Diametro	Altezza	Fasci
SG-DL05R-3	10 W	75-80 mm	88 mm	55 mm	16°, 21°, 34°
SG-DL05R-4	20, 25 W	125-130 mm	140 mm	115 mm	20°, 28°, 40°
SG-DL05R-5	30, 35 W	145-150 mm	158 mm	130 mm	19°, 27°, 37°
SG-DL05R-6	30, 40 W	170-175 mm	190 mm	160 mm	12°, 26°, 40°, 60°

FARETTI ORIENTABILI DA INCASSO

SG-DL05R

Configurazioni (segue)

CONFIGURAZIONI

Codice	Potenza	Tensione / corrente LED	CCT	Fascio	Flusso LED	Flusso apparecchio
SG-DL05R-310	10 W	34 V / 250 mA	2700 K	16°	965 lm	757 lm
SG-DL05R-310	10 W	34 V / 250 mA	2700 K	21°	965 lm	809 lm
SG-DL05R-310	10 W	34 V / 250 mA	2700 K	34°	965 lm	779 lm
SG-DL05R-310	10 W	34 V / 250 mA	3000 K	16°	1015 lm	797 lm
SG-DL05R-310	10 W	34 V / 250 mA	3000 K	21°	1015 lm	851 lm
SG-DL05R-310	10 W	34 V / 250 mA	3000 K	34°	1015 lm	820 lm
SG-DL05R-310	10 W	34 V / 250 mA	4000 K	16°	1077 lm	845 lm
SG-DL05R-310	10 W	34 V / 250 mA	4000 K	21°	1077 lm	902 lm
SG-DL05R-310	10 W	34 V / 250 mA	4000 K	34°	1077 lm	870 lm
SG-DL05R-420	20 W	34 V / 500 mA	2700 K	20°	2064 lm	1866 lm
SG-DL05R-420	20 W	34 V / 500 mA	2700 K	28°	2064 lm	1890 lm
SG-DL05R-420	20 W	34 V / 500 mA	2700 K	40°	2064 lm	1894 lm
SG-DL05R-420	20 W	34 V / 500 mA	3000 K	20°	2172 lm	1964 lm
SG-DL05R-420	20 W	34 V / 500 mA	3000 K	28°	2172 lm	1989 lm
SG-DL05R-420	20 W	34 V / 500 mA	3000 K	40°	2172 lm	1993 lm
SG-DL05R-420	20 W	34 V / 500 mA	4000 K	20°	2304 lm	2083 lm
SG-DL05R-420	20 W	34 V / 500 mA	4000 K	28°	2304 lm	2109 lm
SG-DL05R-420	20 W	34 V / 500 mA	4000 K	40°	2304 lm	2114 lm
SG-DL05R-425	25 W	34 V / 600 mA	2700 K	20°	2580 lm	2224 lm
SG-DL05R-425	25 W	34 V / 600 mA	2700 K	28°	2580 lm	2276 lm
SG-DL05R-425	25 W	34 V / 600 mA	2700 K	40°	2580 lm	2250 lm
SG-DL05R-425	25 W	34 V / 600 mA	3000 K	20°	2719 lm	2344 lm
SG-DL05R-425	25 W	34 V / 600 mA	3000 K	28°	2719 lm	2399 lm
SG-DL05R-425	25 W	34 V / 600 mA	3000 K	40°	2719 lm	2371 lm
SG-DL05R-425	25 W	34 V / 600 mA	4000 K	20°	2879 lm	2482 lm
SG-DL05R-425	25 W	34 V / 600 mA	4000 K	28°	2879 lm	2540 lm
SG-DL05R-425	25 W	34 V / 600 mA	4000 K	40°	2879 lm	2511 lm
SG-DL05R-530	30 W	34 V / 700 mA	2700 K	19°	2737 lm	2582 lm
SG-DL05R-530	30 W	34 V / 700 mA	2700 K	27°	2737 lm	2592 lm
SG-DL05R-530	30 W	34 V / 700 mA	2700 K	37°	2737 lm	2500 lm
SG-DL05R-530	30 W	34 V / 700 mA	3000 K	19°	2876 lm	2741 lm
SG-DL05R-530	30 W	34 V / 700 mA	3000 K	27°	2876 lm	2741 lm
SG-DL05R-530	30 W	34 V / 700 mA	3000 K	37°	2876 lm	2627 lm
SG-DL05R-530	30 W	34 V / 700 mA	4000 K	19°	3052 lm	2908 lm
SG-DL05R-530	30 W	34 V / 700 mA	4000 K	27°	3052 lm	2908 lm
SG-DL05R-530	30 W	34 V / 700 mA	4000 K	37°	3052 lm	2787 lm
SG-DL05R-535	35 W	34 V / 850 mA	2700 K	19°	3417 lm	3199 lm

FARETTI ORIENTABILI DA INCASSO

SG-DL05R

Configurazioni (segue)

CONFIGURAZIONI

Codice	Potenza	Tensione / corrente LED	CCT	Fascio	Flusso LED	Flusso apparecchio
SG-DL05R-535	35 W	34 V / 850 mA	2700 K	27°	3417 lm	3153 lm
SG-DL05R-535	35 W	34 V / 850 mA	2700 K	37°	3417 lm	n.d.
SG-DL05R-535	35 W	34 V / 850 mA	3000 K	19°	3595 lm	3366 lm
SG-DL05R-535	35 W	34 V / 850 mA	3000 K	27°	3595 lm	3318 lm
SG-DL05R-535	35 W	34 V / 850 mA	3000 K	37°	3595 lm	3282 lm
SG-DL05R-535	35 W	34 V / 850 mA	4000 K	19°	3805 lm	3562 lm
SG-DL05R-535	35 W	34 V / 850 mA	4000 K	27°	3805 lm	3511 lm
SG-DL05R-535	35 W	34 V / 850 mA	4000 K	37°	3805 lm	3473 lm
SG-DL05R-630	30 W	34 V / 700 mA	2700 K	12°	2737 lm	2582 lm
SG-DL05R-630	30 W	34 V / 700 mA	2700 K	26°	2737 lm	2518 lm
SG-DL05R-630	30 W	34 V / 700 mA	2700 K	40°	2737 lm	2500 lm
SG-DL05R-630	30 W	34 V / 700 mA	2700 K	60°	2737 lm	2582 lm
SG-DL05R-630	30 W	34 V / 700 mA	3000 K	12°	2876 lm	2714 lm
SG-DL05R-630	30 W	34 V / 700 mA	3000 K	26°	2876 lm	2646 lm
SG-DL05R-630	30 W	34 V / 700 mA	3000 K	40°	2876 lm	2627 lm
SG-DL05R-630	30 W	34 V / 700 mA	3000 K	60°	2876 lm	2714 lm
SG-DL05R-630	30 W	34 V / 700 mA	4000 K	12°	3052 lm	2880 lm
SG-DL05R-630	30 W	34 V / 700 mA	4000 K	26°	3052 lm	2807 lm
SG-DL05R-630	30 W	34 V / 700 mA	4000 K	40°	3052 lm	2787 lm
SG-DL05R-630	30 W	34 V / 700 mA	4000 K	60°	3052 lm	2880 lm
SG-DL05R-640	40 W	34 V / 1000 mA	2700 K	12°	3417 lm	3199 lm
SG-DL05R-640	40 W	34 V / 1000 mA	2700 K	26°	3417 lm	3153 lm
SG-DL05R-640	40 W	34 V / 1000 mA	2700 K	40°	3417 lm	3119 lm
SG-DL05R-640	40 W	34 V / 1000 mA	2700 K	60°	3417 lm	3243 lm
SG-DL05R-640	40 W	34 V / 1000 mA	3000 K	12°	3595 lm	3366 lm
SG-DL05R-640	40 W	34 V / 1000 mA	3000 K	26°	3595 lm	3318 lm
SG-DL05R-640	40 W	34 V / 1000 mA	3000 K	40°	3595 lm	3282 lm
SG-DL05R-640	40 W	34 V / 1000 mA	3000 K	60°	3595 lm	3412 lm
SG-DL05R-640	40 W	34 V / 1000 mA	4000 K	12°	3805 lm	3562 lm
SG-DL05R-640	40 W	34 V / 1000 mA	4000 K	26°	3805 lm	3511 lm
SG-DL05R-640	40 W	34 V / 1000 mA	4000 K	40°	3805 lm	3473 lm
SG-DL05R-640	40 W	34 V / 1000 mA	4000 K	60°	3805 lm	3675 lm

n.d.: dato non disponibile.

FARETTI ORIENTABILI DA INCASSO

SG-BL01T

Incasso lineare orientabile a 6 o 12 LED





Incasso lineare con gruppo ottico orientabile, a 6 o 12 punti luce. Riflettori disponibili in bianco o nero. Potenze da 10 e 20 W con fasci da 24° e 36°, resa cromatica 90.

DATI TECNICI

Potenza	10, 20 W
Fascio	24°, 36°
CRI	90
CCT	2700, 3000, 4000 K
Foro di incasso	135 x 45 mm (10 W); 250 x 45 mm (20 W)
Altezza	45 mm
Orientamento	25°
UGR	19
Grado di protezione	IP20
Regolazione	ON-OFF, TRIAC, 1-10 V, DALI
Finitura	bianco o nero

FARETTI ORIENTABILI DA INCASSO

DL10L-C

Faretto orientabile da incasso dark light · singolo e doppio







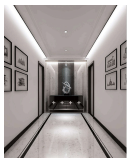

Faretto orientabile da incasso con corpo cilindrico nero e testa bianca basculante, chip arretrato nel riflettore dark light per UGR 19. Disponibile in versione singola tonda e doppia rettangolare, in due taglie, con fasci da 15° a 36° e filtro a nido d'ape in dotazione.

DATI TECNICI

Potenza	10-30 W per testa
Fasci	15°, 24°, 36°
Abbagliamento	UGR 19
Accessori	Filtro a nido d'ape
Tensione LED	36 V
CRI	90
CCT	2700 K, 3000 K, 4000 K
Grado di protezione	IP20
Regolazione	ON-OFF, TRIAC, 1-10 V, DALI
Riflettore	Alluminio ad alta specularità, nero trattato UV, oro
Finitura	Bianco e nero

CARATTERISTICHE

- Testa orientabile con chip arretrato
- Versioni a una e due teste
- Filtro a nido d'ape per ridurre l'abbagliamento

APPLICAZIONI

Hospitality · Retail · Gallerie e musei · Residenziale

VERSIONI

Versione	Potenza	Dimensioni (mm)	Foro (mm)
SG-DL10L-C1-66	10 / 15 W	Ø 98 × H 120	Ø 90-95
SG-DL10L-C2-66	2 × 10 / 2 × 15 W	185 × 100 × H 120	175 × 90
SG-DL10L-C1-80	20 / 30 W	Ø 130 × H 135	Ø 120-125
SG-DL10L-C2-80	2 × 20 / 2 × 30 W	238 × 130 × H 135	230 × 120

FARETTI ORIENTABILI DA INCASSO

DL10L-C

Configurazioni (segue)

DATI FOTOMETRICI

Codice	Potenza	Corrente	CCT	Flusso LED	Flusso apparecchio (per fascio)
SG-DL10L-C1-6610	10 W	250 mA	2700 K	927 lm	914 / 810 / 618 lm
SG-DL10L-C1-6610	10 W	250 mA	3000 K	963 lm	950 / 842 / 643 lm
SG-DL10L-C1-6610	10 W	250 mA	4000 K	1008 lm	994 / 881 / 673 lm
SG-DL10L-C1-6615	15 W	350 mA	2700 K	1437 lm	1289 / 1140 / 1113 lm
SG-DL10L-C1-6615	15 W	350 mA	3000 K	1638 lm	1470 / 1300 / 1269 lm
SG-DL10L-C1-6615	15 W	350 mA	4000 K	1688 lm	1514 / 1339 / 1308 lm
SG-DL10L-C2-6620	2 × 10 W	500 mA	2700 K	1950 lm	1789 / 1586 / 1211 lm
SG-DL10L-C2-6620	2 × 10 W	500 mA	3000 K	2070 lm	1900 / 1684 / 1286 lm
SG-DL10L-C2-6620	2 × 10 W	500 mA	4000 K	2200 lm	2019 / 1789 / 1366 lm
SG-DL10L-C2-6630	2 × 15 W	700 mA	2700 K	2674 lm	2579 / 2281 / 2226 lm
SG-DL10L-C2-6630	2 × 15 W	700 mA	3000 K	3274 lm	2940 / 2600 / 2538 lm
SG-DL10L-C2-6630	2 × 15 W	700 mA	4000 K	3376 lm	3030 / 2676 / 2616 lm
SG-DL10L-C1-8020	20 W	500 mA	2700 K	1950 lm	1789 / 1639 / 1567 lm
SG-DL10L-C1-8020	20 W	500 mA	3000 K	2070 lm	1900 / 1740 / 1664 lm
SG-DL10L-C1-8020	20 W	500 mA	4000 K	2200 lm	2019 / 1849 / 1768 lm
SG-DL10L-C1-8030	30 W	700 mA	2700 K	2820 lm	2666 / 2492 / 2367 lm
SG-DL10L-C1-8030	30 W	700 mA	3000 K	2980 lm	2850 / 2664 / 2531 lm
SG-DL10L-C1-8030	30 W	700 mA	4000 K	3090 lm	2896 / 2981 / 2845 lm
SG-DL10L-C2-8040	2 × 20 W	500 mA	2700 K	3920 lm	3598 / 3295 / 3151 lm
SG-DL10L-C2-8040	2 × 20 W	500 mA	3000 K	4140 lm	3800 / 3480 / 3328 lm
SG-DL10L-C2-8040	2 × 20 W	500 mA	4000 K	4500 lm	4129 / 3781 / 3617 lm
SG-DL10L-C2-8060	2 × 30 W	700 mA	2700 K	5654 lm	5365 / 5015 / 4765 lm
SG-DL10L-C2-8060	2 × 30 W	700 mA	3000 K	6006 lm	5700 / 5328 / 5062 lm
SG-DL10L-C2-8060	2 × 30 W	700 mA	4000 K	6248 lm	5929 / 5542 / 5265 lm

FARETTI ORIENTABILI DA INCASSO

DL10L SPOT

Faretto estraibile da incasso · 5-12 W · foro 55 e 75 mm





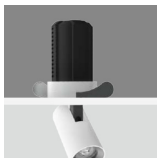



Faretto da incasso con testa cilindrica estraibile e orientabile, rotazione 350°, che sporge dal controsoffitto per puntamenti mirati. Due esecuzioni della cornice (C1 ed E1) e due taglie con foro da 55 o 75 mm. Fasci da 15° a 50°, chip arretrato nella testa.

DATI TECNICI

Potenza	5-12 W
Fasci	15°, 24°, 36°, 50°
Rotazione	350°
Tensione LED	36 V
CRI	90
CCT	2700 K, 3000 K, 4000 K
Grado di protezione	IP20
Regolazione	ON-OFF, TRIAC, 1-10 V, DALI
Riflettore	Alluminio ad alta specularità, nero trattato UV, oro
Finitura	Bianco e nero

CARATTERISTICHE

- Testa estraibile e orientabile
- Foro di incasso ridotto, 55 o 75 mm
- Quattro aperture di fascio

APPLICAZIONI

Retail · Hospitality · Residenziale · Esposizioni

VERSIONI

Versione	Potenza	Dimensioni (mm)	Foro (mm)
SG-DL10L-C1-2	5 / 8 W	H 93, testa Ø 35 × 66	Ø 55
SG-DL10L-C1-3	10 / 12 W	H 103, testa Ø 47 × 75	Ø 75
SG-DL10L-E1-2	5 / 8 W	Ø 76,5 × H 92	Ø 55
SG-DL10L-E1-3	10 / 12 W	Ø 96 × H 116	Ø 75

FARETTI ORIENTABILI DA INCASSO

DL10L SPOT

Configurazioni (segue)

DATI FOTOMETRICI

Codice	Potenza	Corrente	CCT	Flusso LED	Flusso apparecchio (per fascio)
SG-DL10L-C1-205	5 W	120 mA	2700 K	415 lm	392 / 396 / 399 / 402 lm
SG-DL10L-C1-205	5 W	120 mA	3000 K	440 lm	416 / 420 / 424 / 427 lm
SG-DL10L-C1-205	5 W	120 mA	4000 K	465 lm	439 / 443 / 448 / 451 lm
SG-DL10L-C1-208	8 W	200 mA	2700 K	691 lm	618 / 625 / 604 / 661 lm
SG-DL10L-C1-208	8 W	200 mA	3000 K	733 lm	656 / 664 / 641 / 702 lm
SG-DL10L-C1-208	8 W	200 mA	4000 K	775 lm	693 / 702 / 677 / 742 lm
SG-DL10L-C1-310	10 W	250 mA	2700 K	864 lm	756 / 784 / 764 / 767 lm
SG-DL10L-C1-310	10 W	250 mA	3000 K	916 lm	802 / 832 / 811 / 814 lm
SG-DL10L-C1-310	10 W	250 mA	4000 K	968 lm	876 / 859 / 857 / 860 lm
SG-DL10L-C1-312	12 W	300 mA	2700 K	1037 lm	878 / 967 / 947 / 904 lm
SG-DL10L-C1-312	12 W	300 mA	3000 K	1100 lm	932 / 1026 / 1005 / 959 lm
SG-DL10L-C1-312	12 W	300 mA	4000 K	1162 lm	984 / 1083 / 1061 / 1013 lm
SG-DL10L-E1-205	5 W	120 mA	2700 K	415 lm	392 / 396 / 399 / 402 lm
SG-DL10L-E1-205	5 W	120 mA	3000 K	440 lm	416 / 420 / 424 / 427 lm
SG-DL10L-E1-205	5 W	120 mA	4000 K	465 lm	439 / 443 / 448 / 451 lm
SG-DL10L-E1-208	8 W	200 mA	2700 K	691 lm	618 / 625 / 604 / 661 lm
SG-DL10L-E1-208	8 W	200 mA	3000 K	733 lm	656 / 664 / 641 / 702 lm
SG-DL10L-E1-208	8 W	200 mA	4000 K	775 lm	693 / 702 / 677 / 742 lm
SG-DL10L-E1-310	10 W	250 mA	2700 K	864 lm	756 / 784 / 764 / 767 lm
SG-DL10L-E1-310	10 W	250 mA	3000 K	916 lm	802 / 832 / 811 / 814 lm
SG-DL10L-E1-310	10 W	250 mA	4000 K	968 lm	876 / 859 / 857 / 860 lm
SG-DL10L-E1-312	12 W	300 mA	2700 K	1037 lm	878 / 967 / 947 / 904 lm
SG-DL10L-E1-312	12 W	300 mA	3000 K	1100 lm	932 / 1026 / 1005 / 959 lm
SG-DL10L-E1-312	12 W	300 mA	4000 K	1162 lm	984 / 1083 / 1061 / 1013 lm

FARETTI ORIENTABILI DA INCASSO

DL10L SPOT DOPPIO

Faretto estraibile da incasso a due teste · 10-24 W









Versione a due teste del faretto estraibile DL10L, con teste orientabili indipendenti (rotazione 350°, inclinazione 90°). Quattro esecuzioni della cornice (C2, E2, S2, SE2) in due taglie, fasci da 15° a 50°.

DATI TECNICI

Potenza	10-24 W (totale)
Fasci	15°, 24°, 36°, 50°
Rotazione	350°
Inclinazione	90°
Tensione LED	36 V
CRI	90
CCT	2700 K, 3000 K, 4000 K
Grado di protezione	IP20
Regolazione	ON-OFF, TRIAC, 1-10 V, DALI
Riflettore	Alluminio ad alta specularità, nero trattato UV, oro
Finitura	Bianco e nero

CARATTERISTICHE

- Due teste estraibili orientabili indipendenti
- Quattro esecuzioni di cornice
- Due taglie di foro

APPLICAZIONI

Retail · Hospitality · Esposizioni

VERSIONI

Versione	Potenza	Dimensioni (mm)	Foro (mm)
SG-DL10L-C2-2	10 / 16 W	139 × 78,5 × H 91	126 × 65
SG-DL10L-C2-3	20 / 24 W	193,8 × 104,3 × H 116	177,5 × 88
SG-DL10L-E2-2	10 / 16 W	125,5 × 64,5 × H 91	128,5 × 67,5
SG-DL10L-E2-3	20 / 24 W	176,9 × 90,5 × H 116	180 × 90,5
SG-DL10L-S2-2	10 / 16 W	129,5 × 68,5 × H 90	121,5 × 60
SG-DL10L-S2-3	20 / 24 W	180 × 90,5 × H 116	177,5 × 88
SG-DL10L-SE2-2	10 / 16 W	115,5 × 54,5 × H 91	123 × 62,5
SG-DL10L-SE2-3	20 / 24 W	163 × 73,5 × H 116	166,5 × 79,5

FARETTI ORIENTABILI DA INCASSO

DL10L SPOT DOPPIO

Configurazioni (segue)

DATI FOTOMETRICI

Codice	Potenza	Corrente	CCT	Flusso LED	Flusso apparecchio (per fascio)
SG-DL10L-C2-210	10 W	2 × 120 mA	2700 K	2 × 415 lm	784 / 792 / 798 / 804 lm
SG-DL10L-C2-210	10 W	2 × 120 mA	3000 K	2 × 440 lm	832 / 840 / 848 / 854 lm
SG-DL10L-C2-210	10 W	2 × 120 mA	4000 K	2 × 465 lm	879 / 886 / 896 / 902 lm
SG-DL10L-C2-216	16 W	2 × 200 mA	2700 K	2 × 691 lm	1236 / 1250 / 1208 / 1322 lm
SG-DL10L-C2-216	16 W	2 × 200 mA	3000 K	2 × 733 lm	1312 / 1328 / 1282 / 1404 lm
SG-DL10L-C2-216	16 W	2 × 200 mA	4000 K	2 × 775 lm	1386 / 1404 / 1354 / 1484 lm
SG-DL10L-C2-320	20 W	2 × 250 mA	2700 K	2 × 864 lm	1512 / 1568 / 1528 / 1534 lm
SG-DL10L-C2-320	20 W	2 × 250 mA	3000 K	2 × 916 lm	1604 / 1668 / 1622 / 1628 lm
SG-DL10L-C2-320	20 W	2 × 250 mA	4000 K	2 × 968 lm	1752 / 1718 / 1714 / 1720 lm
SG-DL10L-C2-324	24 W	2 × 300 mA	2700 K	2 × 1037 lm	1756 / 1934 / 1894 / 1808 lm
SG-DL10L-C2-324	24 W	2 × 300 mA	3000 K	2 × 1100 lm	1864 / 2052 / 2010 / 1918 lm
SG-DL10L-C2-324	24 W	2 × 300 mA	4000 K	2 × 1162 lm	1968 / 2166 / 2122 / 2026 lm
SG-DL10L-E2-210	10 W	2 × 120 mA	2700 K	2 × 415 lm	784 / 792 / 798 / 804 lm
SG-DL10L-E2-210	10 W	2 × 120 mA	3000 K	2 × 440 lm	832 / 840 / 848 / 854 lm
SG-DL10L-E2-210	10 W	2 × 120 mA	4000 K	2 × 465 lm	879 / 886 / 896 / 902 lm
SG-DL10L-E2-216	16 W	2 × 200 mA	2700 K	2 × 691 lm	1236 / 1250 / 1208 / 1322 lm
SG-DL10L-E2-216	16 W	2 × 200 mA	3000 K	2 × 733 lm	1312 / 1328 / 1282 / 1404 lm
SG-DL10L-E2-216	16 W	2 × 200 mA	4000 K	2 × 775 lm	1386 / 1404 / 1354 / 1484 lm
SG-DL10L-E2-320	20 W	2 × 250 mA	2700 K	2 × 864 lm	1512 / 1568 / 1528 / 1534 lm
SG-DL10L-E2-320	20 W	2 × 250 mA	3000 K	2 × 916 lm	1604 / 1668 / 1622 / 1628 lm
SG-DL10L-E2-320	20 W	2 × 250 mA	4000 K	2 × 968 lm	1752 / 1718 / 1714 / 1720 lm
SG-DL10L-E2-324	24 W	2 × 300 mA	2700 K	2 × 1037 lm	1756 / 1934 / 1894 / 1808 lm
SG-DL10L-E2-324	24 W	2 × 300 mA	3000 K	2 × 1100 lm	1864 / 2052 / 2010 / 1918 lm
SG-DL10L-E2-324	24 W	2 × 300 mA	4000 K	2 × 1162 lm	1968 / 2166 / 2122 / 2026 lm
SG-DL10L-SE2-210	10 W	2 × 120 mA	2700 K	2 × 415 lm	784 / 792 / 798 / 804 lm
SG-DL10L-SE2-210	10 W	2 × 120 mA	3000 K	2 × 440 lm	832 / 840 / 848 / 854 lm
SG-DL10L-SE2-210	10 W	2 × 120 mA	4000 K	2 × 465 lm	879 / 886 / 896 / 902 lm
SG-DL10L-SE2-216	16 W	2 × 200 mA	2700 K	2 × 691 lm	1236 / 1250 / 1208 / 1322 lm
SG-DL10L-SE2-216	16 W	2 × 200 mA	3000 K	2 × 733 lm	1312 / 1328 / 1282 / 1404 lm
SG-DL10L-SE2-216	16 W	2 × 200 mA	4000 K	2 × 775 lm	1386 / 1404 / 1354 / 1484 lm
SG-DL10L-SE2-320	20 W	2 × 250 mA	2700 K	2 × 864 lm	1512 / 1568 / 1528 / 1534 lm
SG-DL10L-SE2-320	20 W	2 × 250 mA	3000 K	2 × 916 lm	1604 / 1668 / 1622 / 1628 lm
SG-DL10L-SE2-320	20 W	2 × 250 mA	4000 K	2 × 968 lm	1752 / 1718 / 1714 / 1720 lm
SG-DL10L-SE2-324	24 W	2 × 300 mA	2700 K	2 × 1037 lm	1756 / 1934 / 1894 / 1808 lm
SG-DL10L-SE2-324	24 W	2 × 300 mA	3000 K	2 × 1100 lm	1864 / 2052 / 2010 / 1918 lm
SG-DL10L-SE2-324	24 W	2 × 300 mA	4000 K	2 × 1162 lm	1968 / 2166 / 2122 / 2026 lm
SG-DL10L-S2-210	10 W	2 × 120 mA	2700 K	2 × 415 lm	784 / 792 / 798 / 804 lm

FARETTI ORIENTABILI DA INCASSO

DL10L SPOT DOPPIO

Configurazioni (segue)

DATI FOTOMETRICI

Codice	Potenza	Corrente	CCT	Flusso LED	Flusso apparecchio (per fascio)
SG-DL10L-S2-210	10 W	2 × 120 mA	3000 K	2 × 440 lm	832 / 840 / 848 / 854 lm
SG-DL10L-S2-210	10 W	2 × 120 mA	4000 K	2 × 465 lm	879 / 886 / 896 / 902 lm
SG-DL10L-S2-216	16 W	2 × 200 mA	2700 K	2 × 691 lm	1236 / 1250 / 1208 / 1322 lm
SG-DL10L-S2-216	16 W	2 × 200 mA	3000 K	2 × 733 lm	1312 / 1328 / 1282 / 1404 lm
SG-DL10L-S2-216	16 W	2 × 200 mA	4000 K	2 × 775 lm	1386 / 1404 / 1354 / 1484 lm
SG-DL10L-S2-320	20 W	2 × 250 mA	2700 K	2 × 864 lm	1512 / 1568 / 1528 / 1534 lm
SG-DL10L-S2-320	20 W	2 × 250 mA	3000 K	2 × 916 lm	1604 / 1668 / 1622 / 1628 lm
SG-DL10L-S2-320	20 W	2 × 250 mA	4000 K	2 × 968 lm	1752 / 1718 / 1714 / 1720 lm
SG-DL10L-S2-324	24 W	2 × 300 mA	2700 K	2 × 1037 lm	1756 / 1934 / 1894 / 1808 lm
SG-DL10L-S2-324	24 W	2 × 300 mA	3000 K	2 × 1100 lm	1864 / 2052 / 2010 / 1918 lm
SG-DL10L-S2-324	24 W	2 × 300 mA	4000 K	2 × 1162 lm	1968 / 2166 / 2122 / 2026 lm

Flusso LED per testa; flusso apparecchio totale delle due teste.

FARETTI ORIENTABILI DA INCASSO

FARETTO TL10 DA INCASSO

Faretto con base a incasso · foro 85-90 mm · 7-30 W







Faretto orientabile con base a incasso e rosone Ø 90 mm, per foro da 85 a 90 mm. Monta le stesse teste del proiettore TL10 su binario, con ottica a lente (L) o a riflettore (R). Dimmerabile on-off, TRIAC, 1-10 V e DALI.

DATI TECNICI

Potenza	7-30 W
Tensione LED	34 V
CCT	2700 K / 3000 K / 4000 K
CRI	90
Fascio	da 10° a 60° secondo il modello
Foro di incasso	85-90 mm
Rosone	Ø 90 mm
Orientamento	Rotazione 350°, inclinazione 90°
Colore	Nero / bianco
Grado di protezione	IP20
Dimmerazione	On-off / TRIAC / 1-10 V / DALI

CARATTERISTICHE

- Accessori ottici: filtro a nido d'ape, vetro rigato, vetro diffondente
- Molle di fissaggio per controsoffitto

APPLICAZIONI

Retail · Hospitality · Residenziale · Musei e gallerie

DATI FOTOMETRICI

Codice	Potenza	CCT	Fascio	Flusso LED	Flusso apparecchio
SG-TL10L-C-5007	7 W	2700 K	10° / 15° / 20° / 30°	960 lm	826 / 854 / 874 / 834 lm
SG-TL10L-C-5007	7 W	3000 K	10° / 15° / 20° / 30°	989 lm	851 / 881 / 900 / 859 lm
SG-TL10L-C-5007	7 W	4000 K	10° / 15° / 20° / 30°	1003 lm	863 / 892 / 912 / 871 lm
SG-TL10L-C-6610	10 W	2700 K	10° / 15° / 20° / 36°	1217 lm	875 / 927 / 825 / 909 lm
SG-TL10L-C-6610	10 W	3000 K	10° / 15° / 20° / 36°	1264 lm	910 / 963 / 857 / 944 lm
SG-TL10L-C-6610	10 W	4000 K	10° / 15° / 20° / 36°	1286 lm	925 / 979 / 871 / 960 lm
SG-TL10L-C-6615	15 W	2700 K	10° / 15° / 20° / 36°	1704 lm	1104 / 1186 / 1056 / 1157 lm
SG-TL10L-C-6615	15 W	3000 K	10° / 15° / 20° / 36°	1769 lm	1147 / 1231 / 1096 / 1202 lm
SG-TL10L-C-6615	15 W	4000 K	10° / 15° / 20° / 36°	1799 lm	1165 / 1242 / 1114 / 1221 lm
SG-TL10L-C-8025	25 W	2700 K	10° / 15° / 20° / 36°	2813 lm	1847 / 2240 / 2280 / 2163 lm
SG-TL10L-C-8025	25 W	3000 K	10° / 15° / 20° / 36°	2927 lm	1916 / 2331 / 2165 / 2168 lm
SG-TL10L-C-8025	25 W	4000 K	10° / 15° / 20° / 36°	2974 lm	1946 / 2368 / 2200 / 2202 lm

FARETTI ORIENTABILI DA INCASSO

FARETTO TL10 DA INCASSO

Configurazioni (segue)

DATI FOTOMETRICI

Codice	Potenza	CCT	Fascio	Flusso LED	Flusso apparecchio
SG-TL10L-C-8030	30 W	2700 K	15° / 20° / 36°	3281 lm	2489 / 2355 / 2560 lm
SG-TL10L-C-8030	30 W	3000 K	15° / 20° / 36°	3416 lm	2591 / 2453 / 2459 lm
SG-TL10L-C-8030	30 W	4000 K	15° / 20° / 36°	3471 lm	2632 / 2492 / 2496 lm
SG-TL10R-C-8025	25 W	2700 K	20° / 24° / 30° / 36°	2813 lm	2144 / 2116 / 2071 / 2141 lm
SG-TL10R-C-8025	25 W	3000 K	20° / 24° / 30° / 36°	2927 lm	2231 / 2202 / 2155 / 2229 lm
SG-TL10R-C-8025	25 W	4000 K	20° / 24° / 30° / 36°	2988 lm	2267 / 2237 / 2190 / 2264 lm
SG-TL10R-C-8030	30 W	2700 K	20° / 24° / 30° / 36°	3281 lm	2432 / 2401 / 2353 / 2397 lm
SG-TL10R-C-8030	30 W	3000 K	20° / 24° / 30° / 36°	3416 lm	2532 / 2500 / 2450 / 2496 lm
SG-TL10R-C-8030	30 W	4000 K	20° / 24° / 30° / 36°	3471 lm	2573 / 2540 / 2489 / 2536 lm
SG-TL10R-C-9325	25 W	2700 K	15° / 20° / 36° / 60°	2813 lm	2428 / 2191 / 2159 / 2238 lm
SG-TL10R-C-9325	25 W	3000 K	15° / 20° / 36° / 60°	2927 lm	2527 / 2280 / 2247 / 2329 lm
SG-TL10R-C-9325	25 W	4000 K	15° / 20° / 36° / 60°	2974 lm	2567 / 2316 / 2283 / 2366 lm
SG-TL10R-C-9330	30 W	2700 K	15° / 20° / 36° / 60°	3281 lm	1600 / 2510 / 2441 / 2554 lm
SG-TL10R-C-9330	30 W	3000 K	15° / 20° / 36° / 60°	3416 lm	2893 / 2614 / 2543 / 2660 lm
SG-TL10R-C-9330	30 W	4000 K	15° / 20° / 36° / 60°	3471 lm	2939 / 2655 / 2583 / 2703 lm

Flusso LED: flusso nominale della sorgente. Flusso apparecchio: flusso in uscita misurato per ciascun angolo di fascio, nell'ordine indicato.

DATI ELETTRICI E DIMMERAZIONE

Codice	Potenza	Corrente LED
SG-TL10L-C-5007	7 W	150 mA
SG-TL10L-C-6610	10 W	250 mA
SG-TL10L-C-6615	15 W	350 mA
SG-TL10L-C-8025	25 W	600 mA
SG-TL10L-C-8030	30 W	700 mA
SG-TL10R-C-8025	25 W	600 mA
SG-TL10R-C-8030	30 W	700 mA
SG-TL10R-C-9325	25 W	600 mA
SG-TL10R-C-9330	30 W	700 mA

DIMENSIONI

Modello	Diametro	Lunghezza	Altezza	Note
SG-TL10L-C-50	50 mm	144 mm	106 mm	7 W
SG-TL10L-C-66	66 mm	180 mm	128 mm	10 / 15 W
SG-TL10L-C-80	80 mm	180 mm	141 mm	25 / 30 W
SG-TL10R-C-80	80 mm	180 mm	141 mm	25 / 30 W
SG-TL10R-C-93	93 mm	168 mm	167 mm	25 / 30 W

FARETTI ORIENTABILI DA INCASSO

FARETTO TL10 A PLAFONE

Faretto orientabile a plafone · 7-30 W





Faretto orientabile con base cilindrica a plafone, che contiene il driver. Stesse teste e ottiche del proiettore TL10 su binario, in versione a lente (L) o a riflettore (R). La dimmerazione dipende dalla potenza: on-off per 7 W, fino a DALI per 25 e 30 W.

DATI TECNICI

Potenza	7-30 W
Tensione LED	34 V
CCT	2700 K / 3000 K / 4000 K
CRI	90
Fascio	da 10° a 60° secondo il modello
Orientamento	Rotazione 350°, inclinazione 90°
Colore	Nero / bianco
Grado di protezione	IP20
Installazione	A plafone
Dimmerazione	7 W: on-off; 10-15 W: on-off / TRIAC / 1-10 V; 25-30 W: on-off / TRIAC / 1-10 V / DALI

CARATTERISTICHE

- Accessori ottici: filtro a nido d'ape, vetro rigato, vetro diffondente, paraluce
- Driver nella base a plafone

APPLICAZIONI

Residenziale · Hospitality · Retail

DATI FOTOMETRICI

Codice	Potenza	CCT	Fascio	Flusso LED	Flusso apparecchio
SG-TL10L-D-5007	7 W	2700 K	10° / 15° / 20° / 30°	960 lm	826 / 854 / 874 / 834 lm
SG-TL10L-D-5007	7 W	3000 K	10° / 15° / 20° / 30°	989 lm	851 / 881 / 900 / 859 lm
SG-TL10L-D-5007	7 W	4000 K	10° / 15° / 20° / 30°	1003 lm	863 / 892 / 912 / 871 lm
SG-TL10L-D-6610	10 W	2700 K	10° / 15° / 20° / 36°	1217 lm	875 / 927 / 825 / 909 lm
SG-TL10L-D-6610	10 W	3000 K	10° / 15° / 20° / 36°	1264 lm	910 / 963 / 857 / 944 lm
SG-TL10L-D-6610	10 W	4000 K	10° / 15° / 20° / 36°	1286 lm	925 / 979 / 871 / 960 lm
SG-TL10L-D-6615	15 W	2700 K	10° / 15° / 20° / 36°	1704 lm	1104 / 1186 / 1056 / 1157 lm
SG-TL10L-D-6615	15 W	3000 K	10° / 15° / 20° / 36°	1769 lm	1147 / 1231 / 1096 / 1202 lm
SG-TL10L-D-6615	15 W	4000 K	10° / 15° / 20° / 36°	1799 lm	1165 / 1242 / 1114 / 1221 lm
SG-TL10L-D-8025	25 W	2700 K	10° / 15° / 20° / 30°	2813 lm	1845 / 2240 / 2080 / 2164 lm
SG-TL10L-D-8025	25 W	3000 K	10° / 15° / 20° / 30°	2927 lm	1916 / 2331 / 2165 / 2168 lm

FARETTI ORIENTABILI DA INCASSO

FARETTO TL10 A PLAFONE

Configurazioni (segue)

DATI FOTOMETRICI

Codice	Potenza	CCT	Fascio	Flusso LED	Flusso apparecchio
SG-TL10L-D-8025	25 W	4000 K	10° / 15° / 20° / 30°	2974 lm	1946 / 2368 / 2200 / 2202 lm
SG-TL10L-D-8030	30 W	2700 K	15° / 20° / 30°	3281 lm	2489 / 2355 / 2560 lm
SG-TL10L-D-8030	30 W	3000 K	15° / 20° / 30°	3416 lm	2591 / 2453 / 2459 lm
SG-TL10L-D-8030	30 W	4000 K	15° / 20° / 30°	3471 lm	2632 / 2492 / 2496 lm
SG-TL10R-D-8025	25 W	2700 K	20° / 24° / 30° / 36°	2813 lm	2144 / 2116 / 2071 / 2441 lm
SG-TL10R-D-8025	25 W	3000 K	20° / 24° / 30° / 36°	2927 lm	2231 / 2202 / 2155 / 2229 lm
SG-TL10R-D-8025	25 W	4000 K	20° / 24° / 30° / 36°	2974 lm	2267 / 2237 / 2190 / 2264 lm
SG-TL10R-D-8030	30 W	2700 K	20° / 24° / 30° / 36°	3281 lm	2432 / 2401 / 2353 / 2397 lm
SG-TL10R-D-8030	30 W	3000 K	20° / 24° / 30° / 36°	3416 lm	2532 / 2500 / 2450 / 2496 lm
SG-TL10R-D-8030	30 W	4000 K	20° / 24° / 30° / 36°	3471 lm	2573 / 2540 / 2489 / 2536 lm
SG-TL10R-D-9325	25 W	2700 K	15° / 20° / 36° / 60°	2813 lm	2428 / 2191 / 2159 / 2238 lm
SG-TL10R-D-9325	25 W	3000 K	15° / 20° / 36° / 60°	2927 lm	2527 / 2280 / 2247 / 2329 lm
SG-TL10R-D-9325	25 W	4000 K	15° / 20° / 36° / 60°	2974 lm	2567 / 2316 / 2283 / 2366 lm
SG-TL10R-D-9330	30 W	2700 K	15° / 20° / 36° / 60°	3281 lm	1600 / 2510 / 2441 / 2554 lm
SG-TL10R-D-9330	30 W	3000 K	15° / 20° / 36° / 60°	3416 lm	2893 / 2614 / 2543 / 2680 lm
SG-TL10R-D-9330	30 W	4000 K	15° / 20° / 36° / 60°	3471 lm	2939 / 2655 / 2583 / 2703 lm

Flusso LED: flusso nominale della sorgente. Flusso apparecchio: flusso in uscita misurato per ciascun angolo di fascio, nell'ordine indicato.

DATI ELETTRICI E DIMMERAZIONE

Codice	Potenza	Corrente LED	Dimmerazione
SG-TL10L-D-5007	7 W	150 mA	On-off
SG-TL10L-D-6610	10 W	250 mA	On-off / TRIAC / 1-10 V
SG-TL10L-D-6615	15 W	350 mA	On-off / TRIAC / 1-10 V
SG-TL10L-D-8025	25 W	600 mA	On-off / TRIAC / 1-10 V / DALI
SG-TL10L-D-8030	30 W	700 mA	On-off / TRIAC / 1-10 V / DALI
SG-TL10R-D-8025	25 W	600 mA	On-off / TRIAC / 1-10 V / DALI
SG-TL10R-D-8030	30 W	700 mA	On-off / TRIAC / 1-10 V / DALI
SG-TL10R-D-9325	25 W	600 mA	On-off / TRIAC / 1-10 V / DALI
SG-TL10R-D-9330	30 W	700 mA	On-off / TRIAC / 1-10 V / DALI

DIMENSIONI

Modello	Diametro	Lunghezza	Altezza	Note
SG-TL10L-D-50	50 mm	144 mm	144 mm	Base Ø 50 mm, 7 W
SG-TL10L-D-66	66 mm	180 mm	165 mm	Base Ø 80 mm, 10 / 15 W
SG-TL10L-D-80	80 mm	180 mm	186 mm	Base Ø 80 mm, 25 / 30 W
SG-TL10R-D-80	80 mm	180 mm	186 mm	Base Ø 80 mm, 25 / 30 W



FAMIGLIE

Wall washer

Apparecchi da incasso con ottica asimmetrica wall washer per l'illuminazione uniforme di pareti e superfici verticali.

CIELO CL36 W, CL39R, SG-BL01R-W, WALL WASHER TL25, BARRA LINEARE AD OTTICHE

WALL WASHER

CIELO CL36 W

Wall washer da incasso · foro Ø75 o Ø100 mm · 5-30 W







Wall washer da incasso con lente ottica dedicata e schermo semicircolare per una distribuzione asimmetrica verso la parete. Dissipatore in alluminio pressofuso per il controllo termico della sorgente. Due taglie di foro, da 5 a 30 W.

DATI TECNICI

Foro di incasso	Ø75 mm, Ø100 mm
Potenza	5 W, 8 W, 10 W, 12 W, 20 W, 25 W, 30 W
Tensione LED	36 V
CCT	2700 K, 3000 K, 4000 K
CRI	≥ 90
Ottica	Wall washer asimmetrica
Grado di protezione	IP20 / IP54; 30 W: IP20 / IP65
Controllo abbagliamento	UGR < 19
Dimmerazione	ON-OFF, TRIAC, 1-10V o DALI (secondo versione)
Dissipatore	Alluminio pressofuso
Colore	Bianco + grigio ferro
Fascio	Wall washer

CARATTERISTICHE

- Lente ottica dedicata per luce radente uniforme su parete
- Dissipatore in alluminio pressofuso
- Resa cromatica CRI ≥ 90

APPLICAZIONI

Hospitality · Corridoi · Musei e gallerie · Retail

DATI FOTOMETRICI

Codice	Potenza	Corrente LED	CCT	Flusso LED	Flusso apparecchio
SG-CL36-305W-R2S	5 W	120 mA	2700 K	562 lm	370 lm
SG-CL36-305W-R2S	5 W	120 mA	3000 K	584 lm	386 lm
SG-CL36-305W-R2S	5 W	120 mA	4000 K	612 lm	405 lm
SG-CL36-308W-R2S	8 W	200 mA	2700 K	937 lm	485 lm
SG-CL36-308W-R2S	8 W	200 mA	3000 K	974 lm	505 lm
SG-CL36-308W-R2S	8 W	200 mA	4000 K	1019 lm	529 lm
SG-CL36-310W-R2S	10 W	250 mA	2700 K	1173 lm	557 lm
SG-CL36-310W-R2S	10 W	250 mA	3000 K	1218 lm	578 lm
SG-CL36-310W-R2S	10 W	250 mA	4000 K	1274 lm	605 lm
SG-CL36-312W-R2S	12 W	300 mA	2700 K	1406 lm	720 lm

WALL WASHER

CIELO CL36 W

Configurazioni (segue)

DATI FOTOMETRICI

Codice	Potenza	Corrente LED	CCT	Flusso LED	Flusso apparecchio
SG-CL36-312W-R2S	12 W	300 mA	3000 K	1460 lm	750 lm
SG-CL36-312W-R2S	12 W	300 mA	4000 K	1530 lm	784 lm
SG-CL36-420W-R2S	20 W	500 mA	2700 K	2345 lm	1394 lm
SG-CL36-420W-R2S	20 W	500 mA	3000 K	2437 lm	1449 lm
SG-CL36-420W-R2S	20 W	500 mA	4000 K	2551 lm	1517 lm
SG-CL36-425W-R2S	25 W	600 mA	2700 K	2815 lm	1580 lm
SG-CL36-425W-R2S	25 W	600 mA	3000 K	2923 lm	1642 lm
SG-CL36-425W-R2S	25 W	600 mA	4000 K	3060 lm	1718 lm
SG-CL36-430W-R2S	30 W	700 mA	2700 K	3282 lm	1766 lm
SG-CL36-430W-R2S	30 W	700 mA	3000 K	3411 lm	1835 lm
SG-CL36-430W-R2S	30 W	700 mA	4000 K	3570 lm	1926 lm

Ogni codice è disponibile nelle versioni ON-OFF, TRIAC, 1-10V e DALI.

DIMENSIONI (MM)

Codice	Foro di incasso	Ø esterno	Altezza
SG-CL36-305W-R2S	Ø75	Ø85	70
SG-CL36-308W-R2S	Ø75	Ø85	70
SG-CL36-310W-R2S	Ø75	Ø85	90
SG-CL36-312W-R2S	Ø75	Ø85	90
SG-CL36-420W-R2S	Ø100	Ø110	120
SG-CL36-425W-R2S	Ø100	Ø110	120
SG-CL36-430W-R2S	Ø100	Ø110	135

WALL WASHER

CL39R

Wall washer da incasso · 15-25 W







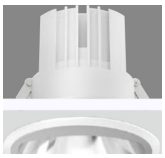

Downlight da incasso con ottica asimmetrica wall washer per l'illuminazione uniforme delle pareti. Chip arretrato nel riflettore dark light con UGR ≤ 19, dissipatore in alluminio pressofuso, finitura bianca. Tre taglie con fori da 75, 95 e 125 mm.

DATI TECNICI

Potenza	15 W / 20 W / 25 W
Tensione LED	36 V
CRI	90
CCT	2700 K, 3000 K, 4000 K
Ottica	Wall washer
UGR	≤ 19
Grado di protezione	IP20
Regolazione	ON-OFF, TRIAC, 1-10 V, DALI
Finitura	Bianco

CARATTERISTICHE

- Riflettore dark light con chip arretrato
- Dissipatore in alluminio pressofuso
- Distribuzione uniforme sulla parete

APPLICAZIONI

Gallerie · Retail · Hospitality · Uffici

CONFIGURAZIONI

Codice	Potenza	Corrente	CCT	Flusso LED	Flusso apparecchio
SG-CL39R-1V-315F-2	15 W	350 mA	2700 K	1471 lm	1217 lm
SG-CL39R-1V-315F-2	15 W	350 mA	3000 K	1551 lm	n.d.
SG-CL39R-1V-315F-2	15 W	350 mA	4000 K	1623 lm	1335 lm
SG-CL39R-1V-420F-2	20 W	500 mA	2700 K	2132 lm	1710 lm
SG-CL39R-1V-420F-2	20 W	500 mA	3000 K	2215 lm	1777 lm
SG-CL39R-1V-420F-2	20 W	500 mA	4000 K	2318 lm	1860 lm
SG-CL39R-1V-525F-2	25 W	600 mA	2700 K	2559 lm	2276 lm
SG-CL39R-1V-525F-2	25 W	600 mA	3000 K	2658 lm	2364 lm
SG-CL39R-1V-525F-2	25 W	600 mA	4000 K	2782 lm	2475 lm

n.d.: dato non disponibile.

WALL WASHER

CL39R

Configurazioni (segue)

DIMENSIONI

Codice	Diametro	Altezza	Foro incasso
SG-CL39R-1V-315F-2	84 mm	71 mm	75 mm
SG-CL39R-1V-420F-2	105 mm	85 mm	95 mm
SG-CL39R-1V-525F-2	135 mm	98 mm	125 mm

WALL WASHER

SG-BL01R-W

Wall washer lineare da incasso · altezza 49 mm







Versione wall washer dell'incasso lineare BL01R, con riflettore in alluminio e ottica asimmetrica che lava la parete. Dissipazione passiva con radiatore ondulato. Ottica profonda: si vede la luce, non la sorgente. Tre lunghezze da 10, 20 e 30 W.

DATI TECNICI

Potenza	10, 20, 30 W
Corrente LED	600 mA
CRI	> 90
CCT	2700, 3000, 4000 K (scheda riepilogativa: anche 3500 e 5000 K)
Ottica	wall washer
Altezza	49 mm
UGR	19
Grado di protezione	IP20
Regolazione	ON-OFF, TRIAC, 1-10 V, DALI
Finitura	bianco + grigio ferro
Fascio	Wall washer

DIMENSIONI

Versione	Potenza	Foro di incasso	Dimensioni cornice
SG-BL01R-1W-14	10 W	140 x 37 mm	147 x 45 mm
SG-BL01R-2W-28	20 W	273 x 37 mm	280 x 45 mm
SG-BL01R-3W-42	30 W	405 x 37 mm	412,7 x 45 mm

CONFIGURAZIONI

Codice	Potenza	Tensione / corrente LED	CCT	Flusso LED	Flusso apparecchio
SG-BL01R-1W-1410	10 W	15 V / 600 mA	2700 K	696 lm	395 lm
SG-BL01R-1W-1410	10 W	15 V / 600 mA	3000 K	752 lm	427 lm
SG-BL01R-1W-1410	10 W	15 V / 600 mA	4000 K	816 lm	463 lm
SG-BL01R-2W-2820	20 W	30 V / 600 mA	2700 K	1156 lm	665 lm
SG-BL01R-2W-2820	20 W	30 V / 600 mA	3000 K	1251 lm	720 lm
SG-BL01R-2W-2820	20 W	30 V / 600 mA	4000 K	1360 lm	782 lm
SG-BL01R-3W-4230	30 W	36 V / 600 mA	2700 K	1534 lm	1054 lm
SG-BL01R-3W-4230	30 W	36 V / 600 mA	3000 K	1662 lm	1143 lm
SG-BL01R-3W-4230	30 W	36 V / 600 mA	4000 K	1808 lm	1243 lm

WALL WASHER

WALL WASHER TL25

Wall washer su binario · 35 W





Proiettore su binario a corpo quadrato con riflettore asimmetrico, per illuminare in modo uniforme pareti e opere esposte. Versione A con adattatore standard, dimmerabile on-off, TRIAC, 1-10 V e DALI; versione B con driver in scatola sul binario e dimmerazione 1-10 V.

DATI TECNICI

Potenza	35 W
Tensione LED	36 V
Corrente LED	800 mA
CCT	2700 K / 3000 K / 4000 K
CRI	90
Ottica	Asimmetrica (wall washer)
Dimensioni	128 x 148 mm, altezza 232 mm
Orientamento	Rotazione 350°, inclinazione 90°
Grado di protezione	IP20
Dimmerazione	A: on-off / TRIAC / 1-10 V / DALI; B: 1-10 V
Fascio	Asimmetrico

CARATTERISTICHE

- Riflettore asimmetrico
- Corpo quadrato compatto

APPLICAZIONI

Musei e gallerie · Showroom · Retail

DATI FOTOMETRICI

Codice	CCT	Flusso LED	Flusso apparecchio
SG-TL25-A-1535	2700 K	2966 lm	2084 lm
SG-TL25-A-1535	3000 K	3081 lm	2165 lm
SG-TL25-A-1535	4000 K	3225 lm	2266 lm
SG-TL25-B-1535	2700 K	2966 lm	2084 lm
SG-TL25-B-1535	3000 K	3081 lm	2165 lm
SG-TL25-B-1535	4000 K	3225 lm	2266 lm

DATI ELETTRICI E DIMMERAZIONE

Codice	Corrente LED	Dimmerazione
SG-TL25-A-1535	800 mA	On-off / TRIAC / 1-10 V / DALI
SG-TL25-B-1535	800 mA	1-10 V

WALL WASHER LINEARI

BARRA LINEARE AD OTTICHE

Wall washer e luce radente · 5 ottiche









Barra lineare a moduli ottici per luce radente, wall washing e accento architetturale. Cinque ottiche disponibili, da 15° a 10 x 60°. Versioni a moduli snodati (A, B) e a corpo rigido (C), lunghezze da 474 a 1014 mm.

DATI TECNICI

Resa cromatica	CRI 90
Abbagliamento	UGR < 19
Grado di protezione	IP20
Corrente LED	900 mA
Ottiche	15° / 25° / 40° / 15 x 45° / 10 x 60°
Regolazione	ON-OFF / TRIAC / 0-10V / 1-10V / DALI
Accessori	Schermo a nido d'ape

CARATTERISTICHE

- Cinque ottiche per luce radente e wall washing
- Versioni a moduli snodati per superfici curve

APPLICAZIONI

Hospitality · Facciate interne · Hall e reception

VERSIONI

Codice	Struttura	Dimensioni
SG-LL08-33-A-1048	Moduli snodati	1014 x 58 x 34 mm
SG-LL08-33-B-1048	Moduli snodati	1014 x 39 x 34 mm
SG-LL08-33-C-0524	Corpo rigido	474 x 45 x 34 mm
SG-LL08-33-C-1048	Corpo rigido	954 x 45 x 34 mm

WALL WASHER LINEARI

BARRA LINEARE AD OTTICHE

Configurazioni (segue)

CONFIGURAZIONI

Codice	Potenza	Tensione	CCT	Fascio	Flusso LED	Flusso sistema
SG-LL08-33-A-1048	48 W	24 V	2700 K	15°	4420 lm	1850 lm
SG-LL08-33-A-1048	48 W	24 V	2700 K	25°	4420 lm	1798 lm
SG-LL08-33-A-1048	48 W	24 V	2700 K	40°	4420 lm	1992 lm
SG-LL08-33-A-1048	48 W	24 V	2700 K	15 x 45°	4420 lm	1953 lm
SG-LL08-33-A-1048	48 W	24 V	2700 K	10 x 60°	4420 lm	1913 lm
SG-LL08-33-A-1048	48 W	24 V	3000 K	15°	4884 lm	2044 lm
SG-LL08-33-A-1048	48 W	24 V	3000 K	25°	4884 lm	1987 lm
SG-LL08-33-A-1048	48 W	24 V	3000 K	40°	4884 lm	2201 lm
SG-LL08-33-A-1048	48 W	24 V	3000 K	15 x 45°	4884 lm	2158 lm
SG-LL08-33-A-1048	48 W	24 V	3000 K	10 x 60°	4884 lm	2114 lm
SG-LL08-33-A-1048	48 W	24 V	4000 K	15°	5134 lm	2149 lm
SG-LL08-33-A-1048	48 W	24 V	4000 K	25°	5134 lm	2089 lm
SG-LL08-33-A-1048	48 W	24 V	4000 K	40°	5134 lm	2314 lm
SG-LL08-33-A-1048	48 W	24 V	4000 K	15 x 45°	5134 lm	2268 lm
SG-LL08-33-A-1048	48 W	24 V	4000 K	10 x 60°	5134 lm	2222 lm
SG-LL08-33-B-1048	48 W	48 V	2700 K	15°	4420 lm	1850 lm
SG-LL08-33-B-1048	48 W	48 V	2700 K	25°	4420 lm	1798 lm
SG-LL08-33-B-1048	48 W	48 V	2700 K	40°	4420 lm	1992 lm
SG-LL08-33-B-1048	48 W	48 V	2700 K	15 x 45°	4420 lm	1953 lm
SG-LL08-33-B-1048	48 W	48 V	2700 K	10 x 60°	4420 lm	1913 lm
SG-LL08-33-B-1048	48 W	48 V	3000 K	15°	4884 lm	2044 lm
SG-LL08-33-B-1048	48 W	48 V	3000 K	25°	4884 lm	1987 lm
SG-LL08-33-B-1048	48 W	48 V	3000 K	40°	4884 lm	2201 lm
SG-LL08-33-B-1048	48 W	48 V	3000 K	15 x 45°	4884 lm	2158 lm
SG-LL08-33-B-1048	48 W	48 V	3000 K	10 x 60°	4884 lm	2114 lm
SG-LL08-33-B-1048	48 W	48 V	4000 K	15°	5134 lm	2149 lm
SG-LL08-33-B-1048	48 W	48 V	4000 K	25°	5134 lm	2089 lm
SG-LL08-33-B-1048	48 W	48 V	4000 K	40°	5134 lm	2314 lm
SG-LL08-33-B-1048	48 W	48 V	4000 K	15 x 45°	5134 lm	2268 lm
SG-LL08-33-B-1048	48 W	48 V	4000 K	10 x 60°	5134 lm	2222 lm
SG-LL08-33-C-0524	24 W	24 V	2700 K	15°	2210 lm	925 lm
SG-LL08-33-C-0524	24 W	24 V	2700 K	25°	2210 lm	899 lm
SG-LL08-33-C-0524	24 W	24 V	2700 K	40°	2210 lm	996 lm
SG-LL08-33-C-0524	24 W	24 V	2700 K	15 x 45°	2210 lm	977 lm
SG-LL08-33-C-0524	24 W	24 V	2700 K	10 x 60°	2210 lm	957 lm
SG-LL08-33-C-0524	24 W	24 V	3000 K	15°	2442 lm	1022 lm
SG-LL08-33-C-0524	24 W	24 V	3000 K	25°	2442 lm	994 lm
SG-LL08-33-C-0524	24 W	24 V	3000 K	40°	2442 lm	1100 lm

BARRA LINEARE AD OTTICHE

Configurazioni (segue)

CONFIGURAZIONI

Codice	Potenza	Tensione	CCT	Fascio	Flusso LED	Flusso sistema
SG-LL08-33-C-0524	24 W	24 V	3000 K	15 x 45°	2442 lm	1079 lm
SG-LL08-33-C-0524	24 W	24 V	3000 K	10 x 60°	2442 lm	1057 lm
SG-LL08-33-C-0524	24 W	24 V	4000 K	15°	2567 lm	1075 lm
SG-LL08-33-C-0524	24 W	24 V	4000 K	25°	2567 lm	1045 lm
SG-LL08-33-C-0524	24 W	24 V	4000 K	40°	2567 lm	1157 lm
SG-LL08-33-C-0524	24 W	24 V	4000 K	15 x 45°	2567 lm	1134 lm
SG-LL08-33-C-0524	24 W	24 V	4000 K	10 x 60°	2567 lm	1111 lm
SG-LL08-33-C-1048	48 W	24 V	2700 K	15°	4420 lm	1850 lm
SG-LL08-33-C-1048	48 W	24 V	2700 K	25°	4420 lm	1798 lm
SG-LL08-33-C-1048	48 W	24 V	2700 K	40°	4420 lm	1992 lm
SG-LL08-33-C-1048	48 W	24 V	2700 K	15 x 45°	4420 lm	1953 lm
SG-LL08-33-C-1048	48 W	24 V	2700 K	10 x 60°	4420 lm	1913 lm
SG-LL08-33-C-1048	48 W	24 V	3000 K	15°	4884 lm	2044 lm
SG-LL08-33-C-1048	48 W	24 V	3000 K	25°	4884 lm	1987 lm
SG-LL08-33-C-1048	48 W	24 V	3000 K	40°	4884 lm	2201 lm
SG-LL08-33-C-1048	48 W	24 V	3000 K	15 x 45°	4884 lm	2158 lm
SG-LL08-33-C-1048	48 W	24 V	3000 K	10 x 60°	4884 lm	2114 lm
SG-LL08-33-C-1048	48 W	24 V	4000 K	15°	5134 lm	2149 lm
SG-LL08-33-C-1048	48 W	24 V	4000 K	25°	5134 lm	2089 lm
SG-LL08-33-C-1048	48 W	24 V	4000 K	40°	5134 lm	2314 lm
SG-LL08-33-C-1048	48 W	24 V	4000 K	15 x 45°	5134 lm	2268 lm
SG-LL08-33-C-1048	48 W	24 V	4000 K	10 x 60°	5134 lm	2222 lm



FAMIGLIE

Lineari da incasso

Incassi lineari a più punti luce con ottiche dark light profonde: la sorgente resta nascosta e l'abbagliamento è contenuto. Moduli da 1 a 15 LED combinabili in file continue.

SG-BL01R, SG-BL01S, SG-BL01M, SG-BL01D, LINEARE 33 DA INCASSO

INCASSI LINEARI

SG-BL01R

Incasso lineare multi-LED · altezza 49 mm





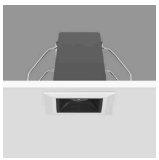

Incasso compatto a 1, 2, 5 o 10 punti luce con riflettore in alluminio che riduce la luce diffusa e limita le perdite. Dissipazione passiva con radiatore ondulato a convezione. Ottica profonda: si vede la luce, non la sorgente. Resa cromatica Ra > 90, nessuna emissione UV.

DATI TECNICI

Potenza	2, 4, 10, 20 W
Corrente LED	600 mA
CRI	> 90
CCT	2700, 3000, 4000 K (scheda riepilogativa: anche 3500 e 5000 K)
Fascio	15°, 30°, 45°
Altezza	49 mm
UGR	19
Grado di protezione	IP20
Regolazione	ON-OFF, TRIAC, 1-10 V, DALI
Finitura	bianco + grigio ferro

DIMENSIONI

Versione	Potenza	Foro di incasso	Dimensioni cornice
SG-BL01R-1D-04	2 W	37 x 37 mm	45 x 45 mm
SG-BL01R-2D-07	4 W	68 x 37 mm	75 x 45 mm
SG-BL01R-5D-14	10 W	140 x 37 mm	147 x 45 mm
SG-BL01R-10D-28	20 W	273 x 37 mm	280 x 45 mm

SG-BL01R

Configurazioni (segue)

CONFIGURAZIONI

Codice	Potenza	Tensione / corrente LED	CCT	Fascio	Flusso LED	Flusso apparecchio
SG-BL01R-1D-0402	2 W	3 V / 600 mA	2700 K	15°	180 lm	154 lm
SG-BL01R-1D-0402	2 W	3 V / 600 mA	2700 K	30°	180 lm	176 lm
SG-BL01R-1D-0402	2 W	3 V / 600 mA	2700 K	45°	180 lm	147 lm
SG-BL01R-1D-0402	2 W	3 V / 600 mA	3000 K	15°	194 lm	166 lm
SG-BL01R-1D-0402	2 W	3 V / 600 mA	3000 K	30°	194 lm	164 lm
SG-BL01R-1D-0402	2 W	3 V / 600 mA	3000 K	45°	194 lm	159 lm
SG-BL01R-1D-0402	2 W	3 V / 600 mA	4000 K	15°	210 lm	179 lm
SG-BL01R-1D-0402	2 W	3 V / 600 mA	4000 K	30°	210 lm	177 lm
SG-BL01R-1D-0402	2 W	3 V / 600 mA	4000 K	45°	210 lm	172 lm
SG-BL01R-2D-0704	4 W	6 V / 600 mA	2700 K	15°	340 lm	303 lm
SG-BL01R-2D-0704	4 W	6 V / 600 mA	2700 K	30°	340 lm	296 lm
SG-BL01R-2D-0704	4 W	6 V / 600 mA	2700 K	45°	340 lm	292 lm
SG-BL01R-2D-0704	4 W	6 V / 600 mA	3000 K	15°	368 lm	329 lm
SG-BL01R-2D-0704	4 W	6 V / 600 mA	3000 K	30°	368 lm	321 lm
SG-BL01R-2D-0704	4 W	6 V / 600 mA	3000 K	45°	368 lm	316 lm
SG-BL01R-2D-0704	4 W	6 V / 600 mA	4000 K	15°	426 lm	380 lm
SG-BL01R-2D-0704	4 W	6 V / 600 mA	4000 K	30°	426 lm	371 lm
SG-BL01R-2D-0704	4 W	6 V / 600 mA	4000 K	45°	426 lm	365 lm
SG-BL01R-5D-1410	10 W	15 V / 600 mA	2700 K	15°	696 lm	583 lm
SG-BL01R-5D-1410	10 W	15 V / 600 mA	2700 K	30°	696 lm	609 lm
SG-BL01R-5D-1410	10 W	15 V / 600 mA	2700 K	45°	696 lm	537 lm
SG-BL01R-5D-1410	10 W	15 V / 600 mA	3000 K	15°	752 lm	630 lm
SG-BL01R-5D-1410	10 W	15 V / 600 mA	3000 K	30°	752 lm	659 lm
SG-BL01R-5D-1410	10 W	15 V / 600 mA	3000 K	45°	752 lm	581 lm
SG-BL01R-5D-1410	10 W	15 V / 600 mA	4000 K	15°	816 lm	683 lm
SG-BL01R-5D-1410	10 W	15 V / 600 mA	4000 K	30°	816 lm	715 lm
SG-BL01R-5D-1410	10 W	15 V / 600 mA	4000 K	45°	816 lm	630 lm
SG-BL01R-10D-2820	20 W	30 V / 600 mA	2700 K	15°	1445 lm	1087 lm
SG-BL01R-10D-2820	20 W	30 V / 600 mA	2700 K	30°	1445 lm	1315 lm
SG-BL01R-10D-2820	20 W	30 V / 600 mA	2700 K	45°	1445 lm	1262 lm
SG-BL01R-10D-2820	20 W	30 V / 600 mA	3000 K	15°	1564 lm	1177 lm
SG-BL01R-10D-2820	20 W	30 V / 600 mA	3000 K	30°	1564 lm	1424 lm
SG-BL01R-10D-2820	20 W	30 V / 600 mA	3000 K	45°	1564 lm	1366 lm
SG-BL01R-10D-2820	20 W	30 V / 600 mA	4000 K	15°	1700 lm	1279 lm
SG-BL01R-10D-2820	20 W	30 V / 600 mA	4000 K	30°	1700 lm	1547 lm
SG-BL01R-10D-2820	20 W	30 V / 600 mA	4000 K	45°	1700 lm	1484 lm

INCASSI LINEARI

SG-BL01S

Incasso lineare multi-LED fino a 15 punti luce







Incasso lineare a 1, 2, 5, 10 o 15 punti luce con ottica dark light: chip arretrato e riflettore studiato per UGR ≤ 19. Dissipatore in alluminio pressofuso. Riflettore disponibile in alluminio ad alta specularità, nero trattato UV oppure oro. Distribuzione precisa e transizione uniforme.

DATI TECNICI

Potenza	2, 4, 10, 20, 30 W
Corrente LED	600 mA
CRI	> 90
CCT	2700, 3000, 4000 K (scheda riepilogativa: anche 3500 K)
Fascio	15°, 30°, 45°
Altezza	49 mm
UGR	≤ 19
Grado di protezione	IP20
Regolazione	ON-OFF, TRIAC, 1-10 V, DALI
Riflettore	alluminio speculare, nero trattato UV, oro
Finitura	bianco

DIMENSIONI

Versione	Potenza	Foro di incasso	Lunghezza
SG-BL01S-1D-0402	2 W	41 x 42 mm	42 mm
SG-BL01S-2D-0704	4 W	41 x 72 mm	72 mm
SG-BL01S-5D-1410	10 W	41 x 145 mm	145 mm
SG-BL01S-10D-2820	20 W	41 x 277 mm	277 mm
SG-BL01S-15D-3530	30 W	41 x 410 mm	410 mm

SG-BL01S

Configurazioni (segue)

CONFIGURAZIONI

Codice	Potenza	Tensione / corrente LED	CCT	Fascio	Flusso LED	Flusso apparecchio
SG-BL01S-1D-0402	2 W	3 V / 600 mA	2700 K	15°	190 lm	129 lm
SG-BL01S-1D-0402	2 W	3 V / 600 mA	2700 K	30°	190 lm	132 lm
SG-BL01S-1D-0402	2 W	3 V / 600 mA	2700 K	45°	190 lm	140 lm
SG-BL01S-1D-0402	2 W	3 V / 600 mA	3000 K	15°	204 lm	139 lm
SG-BL01S-1D-0402	2 W	3 V / 600 mA	3000 K	30°	204 lm	142 lm
SG-BL01S-1D-0402	2 W	3 V / 600 mA	3000 K	45°	204 lm	151 lm
SG-BL01S-1D-0402	2 W	3 V / 600 mA	4000 K	15°	220 lm	149 lm
SG-BL01S-1D-0402	2 W	3 V / 600 mA	4000 K	30°	220 lm	153 lm
SG-BL01S-1D-0402	2 W	3 V / 600 mA	4000 K	45°	220 lm	162 lm
SG-BL01S-2D-0704	4 W	6 V / 600 mA	2700 K	15°	284 lm	252 lm
SG-BL01S-2D-0704	4 W	6 V / 600 mA	2700 K	30°	284 lm	255 lm
SG-BL01S-2D-0704	4 W	6 V / 600 mA	2700 K	45°	284 lm	261 lm
SG-BL01S-2D-0704	4 W	6 V / 600 mA	3000 K	15°	307 lm	273 lm
SG-BL01S-2D-0704	4 W	6 V / 600 mA	3000 K	30°	307 lm	276 lm
SG-BL01S-2D-0704	4 W	6 V / 600 mA	3000 K	45°	307 lm	283 lm
SG-BL01S-2D-0704	4 W	6 V / 600 mA	4000 K	15°	355 lm	315 lm
SG-BL01S-2D-0704	4 W	6 V / 600 mA	4000 K	30°	355 lm	319 lm
SG-BL01S-2D-0704	4 W	6 V / 600 mA	4000 K	45°	355 lm	327 lm
SG-BL01S-5D-1410	10 W	15 V / 600 mA	2700 K	15°	835 lm	705 lm
SG-BL01S-5D-1410	10 W	15 V / 600 mA	2700 K	30°	835 lm	722 lm
SG-BL01S-5D-1410	10 W	15 V / 600 mA	2700 K	45°	835 lm	744 lm
SG-BL01S-5D-1410	10 W	15 V / 600 mA	3000 K	15°	902 lm	762 lm
SG-BL01S-5D-1410	10 W	15 V / 600 mA	3000 K	30°	902 lm	781 lm
SG-BL01S-5D-1410	10 W	15 V / 600 mA	3000 K	45°	902 lm	804 lm
SG-BL01S-5D-1410	10 W	15 V / 600 mA	4000 K	15°	979 lm	827 lm
SG-BL01S-5D-1410	10 W	15 V / 600 mA	4000 K	30°	979 lm	847 lm
SG-BL01S-5D-1410	10 W	15 V / 600 mA	4000 K	45°	979 lm	872 lm
SG-BL01S-10D-2820	20 W	30 V / 600 mA	2700 K	15°	1734 lm	1579 lm
SG-BL01S-10D-2820	20 W	30 V / 600 mA	2700 K	30°	1734 lm	1394 lm
SG-BL01S-10D-2820	20 W	30 V / 600 mA	2700 K	45°	1734 lm	1461 lm
SG-BL01S-10D-2820	20 W	30 V / 600 mA	3000 K	15°	1876 lm	1709 lm
SG-BL01S-10D-2820	20 W	30 V / 600 mA	3000 K	30°	1876 lm	1509 lm
SG-BL01S-10D-2820	20 W	30 V / 600 mA	3000 K	45°	1876 lm	1581 lm
SG-BL01S-10D-2820	20 W	30 V / 600 mA	4000 K	15°	2040 lm	1857 lm
SG-BL01S-10D-2820	20 W	30 V / 600 mA	4000 K	30°	2040 lm	1640 lm
SG-BL01S-10D-2820	20 W	30 V / 600 mA	4000 K	45°	2040 lm	1718 lm
SG-BL01S-15D-3530	30 W	36 V / 600 mA	2700 K	15°	2411 lm	2185 lm
SG-BL01S-15D-3530	30 W	36 V / 600 mA	2700 K	30°	2411 lm	2215 lm

SG-BL01S

Configurazioni (segue)

CONFIGURAZIONI

Codice	Potenza	Tensione / corrente LED	CCT	Fascio	Flusso LED	Flusso apparecchio
SG-BL01S-15D-3530	30 W	36 V / 600 mA	2700 K	45°	2411 lm	2297 lm
SG-BL01S-15D-3530	30 W	36 V / 600 mA	3000 K	15°	2612 lm	2368 lm
SG-BL01S-15D-3530	30 W	36 V / 600 mA	3000 K	30°	2612 lm	2400 lm
SG-BL01S-15D-3530	30 W	36 V / 600 mA	3000 K	45°	2612 lm	2486 lm
SG-BL01S-15D-3530	30 W	36 V / 600 mA	4000 K	15°	2841 lm	2575 lm
SG-BL01S-15D-3530	30 W	36 V / 600 mA	4000 K	30°	2841 lm	2610 lm
SG-BL01S-15D-3530	30 W	36 V / 600 mA	4000 K	45°	2841 lm	2706 lm

INCASSI LINEARI

SG-BL01M

Incasso multi-LED mini · altezza 36 mm







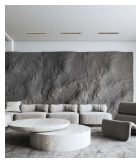

Incasso a ingombro ridotto a 3, 4, 6, 9 o 12 punti luce, in versione lineare o a matrice quadrata. Ottica dark light con chip arretrato, UGR ≤ 19. Dissipatore in alluminio pressofuso. Fasci da 24° e 38°, resa cromatica 90.

DATI TECNICI

Potenza	3, 4, 6, 9, 12 W
CRI	90
CCT	2700, 3000, 4000 K (scheda riepilogativa: anche 3500 K)
Fascio	24°, 38°
Altezza	36 mm
UGR	≤ 19
Grado di protezione	IP20
Regolazione	ON-OFF, TRIAC, 1-10 V, DALI
Finitura	bianco + grigio ferro

DIMENSIONI

Versione	Potenza	Foro di incasso	Dimensioni
SG-BL01M-3D-0703	3 W	64 x 26 mm	68 x 30 mm
SG-BL01M-4D-0504	4 W	45 x 45 mm	49 x 49 mm
SG-BL01M-6D-1206	6 W	121 x 26 mm	125 x 30 mm
SG-BL01M-9D-0709	9 W	64 x 64 mm	68 x 68 mm
SG-BL01M-12D-2412	12 W	235 x 26 mm	239 x 30 mm

INCASSI LINEARI

SG-BL01M

Configurazioni (segue)

CONFIGURAZIONI

Codice	Potenza	Tensione / corrente LED	CCT	Fascio	Flusso LED	Flusso apparecchio
SG-BL01M-3D-0703	3 W	6 V / 200 mA	2700 K	24°	275 lm	236 lm
SG-BL01M-3D-0703	3 W	6 V / 200 mA	2700 K	38°	275 lm	244 lm
SG-BL01M-3D-0703	3 W	6 V / 200 mA	3000 K	24°	298 lm	256 lm
SG-BL01M-3D-0703	3 W	6 V / 200 mA	3000 K	38°	298 lm	265 lm
SG-BL01M-3D-0703	3 W	6 V / 200 mA	4000 K	24°	323 lm	277 lm
SG-BL01M-3D-0703	3 W	6 V / 200 mA	4000 K	38°	323 lm	287 lm
SG-BL01M-4D-0504	4 W	6 V / 350 mA	2700 K	24°	321 lm	269 lm
SG-BL01M-4D-0504	4 W	6 V / 350 mA	2700 K	38°	321 lm	283 lm
SG-BL01M-4D-0504	4 W	6 V / 350 mA	3000 K	24°	348 lm	292 lm
SG-BL01M-4D-0504	4 W	6 V / 350 mA	3000 K	38°	348 lm	307 lm
SG-BL01M-4D-0504	4 W	6 V / 350 mA	4000 K	24°	402 lm	337 lm
SG-BL01M-4D-0504	4 W	6 V / 350 mA	4000 K	38°	402 lm	351 lm
SG-BL01M-6D-1206	6 W	36 V / 150 mA	2700 K	24°	633 lm	558 lm
SG-BL01M-6D-1206	6 W	36 V / 150 mA	2700 K	38°	633 lm	511 lm
SG-BL01M-6D-1206	6 W	36 V / 150 mA	3000 K	24°	686 lm	605 lm
SG-BL01M-6D-1206	6 W	36 V / 150 mA	3000 K	38°	686 lm	662 lm
SG-BL01M-6D-1206	6 W	36 V / 150 mA	4000 K	24°	792 lm	698 lm
SG-BL01M-6D-1206	6 W	36 V / 150 mA	4000 K	38°	792 lm	764 lm
SG-BL01M-9D-0709	9 W	36 V / 250 mA	2700 K	24°	939 lm	777 lm
SG-BL01M-9D-0709	9 W	36 V / 250 mA	2700 K	38°	939 lm	821 lm
SG-BL01M-9D-0709	9 W	36 V / 250 mA	3000 K	24°	1014 lm	840 lm
SG-BL01M-9D-0709	9 W	36 V / 250 mA	3000 K	38°	1014 lm	887 lm
SG-BL01M-9D-0709	9 W	36 V / 250 mA	4000 K	24°	1101 lm	912 lm
SG-BL01M-9D-0709	9 W	36 V / 250 mA	4000 K	38°	1101 lm	963 lm
SG-BL01M-12D-2412	12 W	36 V / 300 mA	2700 K	24°	1252 lm	1006 lm
SG-BL01M-12D-2412	12 W	36 V / 300 mA	2700 K	38°	1252 lm	1103 lm
SG-BL01M-12D-2412	12 W	36 V / 300 mA	3000 K	24°	1353 lm	1088 lm
SG-BL01M-12D-2412	12 W	36 V / 300 mA	3000 K	38°	1353 lm	1193 lm
SG-BL01M-12D-2412	12 W	36 V / 300 mA	4000 K	24°	1808 lm	1453 lm
SG-BL01M-12D-2412	12 W	36 V / 300 mA	4000 K	38°	1808 lm	1594 lm

INCASSI LINEARI

SG-BL01D

Barra multi-LED a corpo nero · altezza 70 mm



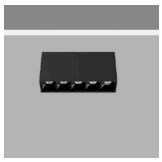

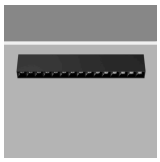

Corpo lineare nero a 5, 10 o 15 punti luce con ottica dark light, chip arretrato e UGR < 19. Dissipatore in alluminio pressofuso. Lunghezze 137, 269 e 402 mm, altezza 70 mm. Fasci da 15°, 30° e 45°, resa cromatica 90.

DATI TECNICI

Potenza	10, 20, 30 W
CRI	90
CCT	2700, 3000, 4000 K (scheda riepilogativa: anche 3500 e 5000 K)
Fascio	15°, 30°, 45°
Lunghezza	137, 269, 402 mm
Altezza	70 mm
UGR	< 19
Grado di protezione	IP20
Regolazione	ON-OFF, TRIAC, 1-10 V, DALI
Finitura	bianco o nero

CONFIGURAZIONI

Codice	Potenza	Tensione / corrente LED	CCT	Fascio	Flusso LED	Flusso apparecchio
SG-BL01D-5D-14	10 W	36 V / 250 mA	2700 K	15°	835 lm	690 lm
SG-BL01D-5D-14	10 W	36 V / 250 mA	2700 K	30°	835 lm	720 lm
SG-BL01D-5D-14	10 W	36 V / 250 mA	2700 K	45°	835 lm	662 lm
SG-BL01D-5D-14	10 W	36 V / 250 mA	3000 K	15°	905 lm	748 lm
SG-BL01D-5D-14	10 W	36 V / 250 mA	3000 K	30°	905 lm	781 lm
SG-BL01D-5D-14	10 W	36 V / 250 mA	3000 K	45°	905 lm	718 lm
SG-BL01D-5D-14	10 W	36 V / 250 mA	4000 K	15°	988 lm	816 lm
SG-BL01D-5D-14	10 W	36 V / 250 mA	4000 K	30°	988 lm	852 lm
SG-BL01D-5D-14	10 W	36 V / 250 mA	4000 K	45°	988 lm	783 lm
SG-BL01D-10D-27	20 W	36 V / 500 mA	2700 K	15°	1735 lm	1482 lm
SG-BL01D-10D-27	20 W	36 V / 500 mA	2700 K	30°	1735 lm	1580 lm
SG-BL01D-10D-27	20 W	36 V / 500 mA	2700 K	45°	1735 lm	1462 lm
SG-BL01D-10D-27	20 W	36 V / 500 mA	3000 K	15°	1876 lm	1603 lm
SG-BL01D-10D-27	20 W	36 V / 500 mA	3000 K	30°	1876 lm	1709 lm
SG-BL01D-10D-27	20 W	36 V / 500 mA	3000 K	45°	1876 lm	1581 lm
SG-BL01D-10D-27	20 W	36 V / 500 mA	4000 K	15°	2040 lm	1743 lm
SG-BL01D-10D-27	20 W	36 V / 500 mA	4000 K	30°	2040 lm	1858 lm
SG-BL01D-10D-27	20 W	36 V / 500 mA	4000 K	45°	2040 lm	1719 lm

SG-BL01D

Configurazioni (segue)

CONFIGURAZIONI

Codice	Potenza	Tensione / corrente LED	CCT	Fascio	Flusso LED	Flusso apparecchio
SG-BL01D-15D-40	30 W	45 V / 800 mA	2700 K	15°	2411 lm	2064 lm
SG-BL01D-15D-40	30 W	45 V / 800 mA	2700 K	30°	2411 lm	2101 lm
SG-BL01D-15D-40	30 W	45 V / 800 mA	2700 K	45°	2411 lm	2150 lm
SG-BL01D-15D-40	30 W	45 V / 800 mA	3000 K	15°	2615 lm	2239 lm
SG-BL01D-15D-40	30 W	45 V / 800 mA	3000 K	30°	2615 lm	2279 lm
SG-BL01D-15D-40	30 W	45 V / 800 mA	3000 K	45°	2615 lm	2332 lm
SG-BL01D-15D-40	30 W	45 V / 800 mA	4000 K	15°	2881 lm	2466 lm
SG-BL01D-15D-40	30 W	45 V / 800 mA	4000 K	30°	2881 lm	2510 lm
SG-BL01D-15D-40	30 W	45 V / 800 mA	4000 K	45°	2881 lm	2569 lm

LINEARI DA INCASSO

LINEARE 33 DA INCASSO

Incasso · diffusa, ottiche, wall washer

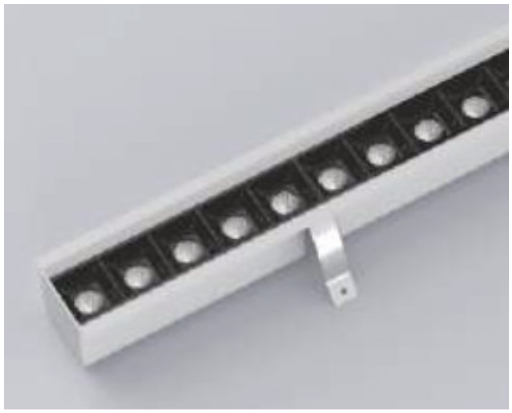





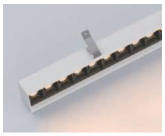

Lineare da incasso con cornice, sezione 50,5 x 45 mm, fissaggio con staffe. Tre emissioni: diffusa a 110°, ottiche puntiformi 24°, 30° o 45° e wall washer per il lavaggio delle pareti. Due lunghezze, circa 600 e 1200 mm.

DATI TECNICI

Resa cromatica	CRI 90
Abbagliamento	UGR < 19
Grado di protezione	IP20
Regolazione	ON-OFF / 1-10V / DALI
Sezione	50,5 x 45 mm
Foro di incasso diffusa	640 x 42 mm / 1118 x 42 mm
Foro di incasso ottiche e wall washer	667 x 42 mm / 1197,5 x 42 mm
Finiture	Nero / Bianco
Schermi opzionali (diffusa)	Nido d'ape / rigato
Fascio	110° (diffusa); 24° / 30° / 45° (ottiche); asimmetrico (wall washer)

CARATTERISTICHE

- Fissaggio con staffe nel foro di incasso
- Tre emissioni sulla stessa sezione

APPLICAZIONI

Uffici · Retail · Corridoi

EMISSIONE DIFFUSA

Codice	Potenza	CCT	Flusso LED	Flusso sistema
SG-LL02-33-C-D-0620	20 W	2700 K	1966 lm	1247 lm
SG-LL02-33-C-D-0620	20 W	3000 K	2070 lm	1313 lm
SG-LL02-33-C-D-0620	20 W	3500 K	2194 lm	1392 lm
SG-LL02-33-C-D-0620	20 W	4000 K	2236 lm	1418 lm
SG-LL02-33-C-D-1230	36 W	2700 K	3540 lm	2325 lm
SG-LL02-33-C-D-1230	36 W	3000 K	3726 lm	2447 lm
SG-LL02-33-C-D-1230	36 W	3500 K	3949 lm	2594 lm
SG-LL02-33-C-D-1230	36 W	4000 K	4024 lm	2643 lm

Lunghezze: 0620 = 650 mm, 1230 = 1128 mm.

LINEARE 33 DA INCASSO

Configurazioni (segue)

OTTICHE

Codice	Potenza	CCT	Fascio	Flusso LED	Flusso sistema
SG-LL02-33-C-RA-0620	20 W	2700 K	24°	1966 lm	1193 lm
SG-LL02-33-C-RA-0620	20 W	3000 K	24°	2070 lm	1256 lm
SG-LL02-33-C-RA-0620	20 W	3500 K	24°	2194 lm	1331 lm
SG-LL02-33-C-RA-0620	20 W	4000 K	24°	2236 lm	1356 lm
SG-LL02-33-C-RA-0620	20 W	2700 K	30°	1966 lm	1217 lm
SG-LL02-33-C-RA-0620	20 W	3000 K	30°	2070 lm	1281 lm
SG-LL02-33-C-RA-0620	20 W	3500 K	30°	2194 lm	1358 lm
SG-LL02-33-C-RA-0620	20 W	4000 K	30°	2236 lm	1383 lm
SG-LL02-33-C-RA-0620	20 W	2700 K	45°	1966 lm	1258 lm
SG-LL02-33-C-RA-0620	20 W	3000 K	45°	2070 lm	1324 lm
SG-LL02-33-C-RA-0620	20 W	3500 K	45°	2194 lm	1403 lm
SG-LL02-33-C-RA-0620	20 W	4000 K	45°	2236 lm	1430 lm
SG-LL02-33-C-RA-1230	36 W	2700 K	24°	3540 lm	2254 lm
SG-LL02-33-C-RA-1230	36 W	3000 K	24°	3726 lm	2373 lm
SG-LL02-33-C-RA-1230	36 W	3500 K	24°	3949 lm	2515 lm
SG-LL02-33-C-RA-1230	36 W	4000 K	24°	4024 lm	2563 lm
SG-LL02-33-C-RA-1230	36 W	2700 K	30°	3540 lm	2292 lm
SG-LL02-33-C-RA-1230	36 W	3000 K	30°	3726 lm	2413 lm
SG-LL02-33-C-RA-1230	36 W	3500 K	30°	3949 lm	2558 lm
SG-LL02-33-C-RA-1230	36 W	4000 K	30°	4024 lm	2606 lm
SG-LL02-33-C-RA-1230	36 W	2700 K	45°	3540 lm	2344 lm
SG-LL02-33-C-RA-1230	36 W	3000 K	45°	3726 lm	2467 lm
SG-LL02-33-C-RA-1230	36 W	3500 K	45°	3949 lm	2615 lm
SG-LL02-33-C-RA-1230	36 W	4000 K	45°	4024 lm	2664 lm

Lunghezze: 0620 = 677 mm, 1230 = 1207,5 mm.

WALL WASHER

Codice	Potenza	CCT	Flusso LED	Flusso sistema
SG-LL02-33-C-W-0620	20 W	2700 K	1881 lm	1319 lm
SG-LL02-33-C-W-0620	20 W	3000 K	1980 lm	1389 lm
SG-LL02-33-C-W-0620	20 W	3500 K	2099 lm	1472 lm
SG-LL02-33-C-W-0620	20 W	4000 K	2138 lm	1500 lm
SG-LL02-33-C-W-1230	36 W	2700 K	3386 lm	2292 lm
SG-LL02-33-C-W-1230	36 W	3000 K	3564 lm	2413 lm
SG-LL02-33-C-W-1230	36 W	3500 K	3778 lm	2558 lm
SG-LL02-33-C-W-1230	36 W	4000 K	3849 lm	2606 lm

Lunghezze: 0620 = 677 mm, 1230 = 1207,5 mm.



FAMIGLIE

Downlight a plafone

Downlight cilindrici e quadrati da installare a plafone, a luce diffusa o con riflettore arretrato.

MD02D, MD02R, MD03R, MD07R, DOWNLIGHT MD15R, DOWNLIGHT MD16

DOWNLIGHT A PLAFONE

MD02D

Downlight a plafone a luce diffusa · 8-25 W





Downlight cilindrico a plafone con diffusore opale a filo del corpo e fascio di 90°. Quattro diametri da 97 a 212 mm, altezze contenute da 68 a 100 mm.

DATI TECNICI

Potenza	8-25 W
Fascio	90°
Tensione LED	36 V
CRI	90
CCT	2700 K, 3000 K, 4000 K
Abbagliamento	UGR < 19
Grado di protezione	IP20
Regolazione	ON-OFF, TRIAC, 1-10 V, DALI
Installazione	A plafone
Finitura	Bianco
Fasci	90°

CARATTERISTICHE

- Diffusore opale a luce uniforme
- Profilo basso, da 68 a 100 mm
- Quattro diametri

APPLICAZIONI

Corridoi · Residenziale · Uffici · Spazi comuni

VERSIONI

Versione	Potenza	Dimensioni (mm)	Flusso dichiarato
SG-MD02D-A-3	8 / 10 W	Ø 97 × H 68	649-1275 lm
SG-MD02D-A-4	12 / 15 W	Ø 120 × H 70	920-1273 lm
SG-MD02D-A-6	15 / 20 W	Ø 148 × H 80	1406-2146 lm
SG-MD02D-A-8	20 / 25 W	Ø 212 × H 100	2011-2568 lm

DOWNLIGHT A PLAFONE

MD02D

Configurazioni (segue)

DATI FOTOMETRICI

Codice	Potenza	Corrente	CCT	Flusso LED	Flusso apparecchio (per fascio)
SG-MD02D-A-308	8 W	200 mA	2700 K	1016 lm	889 lm
SG-MD02D-A-308	8 W	200 mA	3000 K	1064 lm	931 lm
SG-MD02D-A-308	8 W	200 mA	4000 K	928 lm	812 lm
SG-MD02D-A-310	10 W	250 mA	2700 K	1270 lm	1111 lm
SG-MD02D-A-310	10 W	250 mA	3000 K	1330 lm	1164 lm
SG-MD02D-A-310	10 W	250 mA	4000 K	1160 lm	1015 lm
SG-MD02D-A-412	12 W	300 mA	2700 K	1524 lm	1333 lm
SG-MD02D-A-412	12 W	300 mA	3000 K	1596 lm	1396 lm
SG-MD02D-A-412	12 W	300 mA	4000 K	1392 lm	1218 lm
SG-MD02D-A-415	15 W	350 mA	2700 K	1905 lm	1555 lm
SG-MD02D-A-415	15 W	350 mA	3000 K	1995 lm	1629 lm
SG-MD02D-A-415	15 W	350 mA	4000 K	1740 lm	1421 lm
SG-MD02D-A-615	15 W	350 mA	2700 K	1905 lm	1560 lm
SG-MD02D-A-615	15 W	350 mA	3000 K	1995 lm	1640 lm
SG-MD02D-A-615	15 W	350 mA	4000 K	1740 lm	1450 lm
SG-MD02D-A-620	20 W	500 mA	2700 K	2540 lm	2222 lm
SG-MD02D-A-620	20 W	500 mA	3000 K	2660 lm	2327 lm
SG-MD02D-A-620	20 W	500 mA	4000 K	2320 lm	2030 lm
SG-MD02D-A-820	20 W	500 mA	2700 K	2540 lm	2300 lm
SG-MD02D-A-820	20 W	500 mA	3000 K	2660 lm	2422 lm
SG-MD02D-A-820	20 W	500 mA	4000 K	2320 lm	2120 lm
SG-MD02D-A-825	25 W	600 mA	2700 K	3175 lm	2667 lm
SG-MD02D-A-825	25 W	600 mA	3000 K	3325 lm	2793 lm
SG-MD02D-A-825	25 W	600 mA	4000 K	2900 lm	2436 lm

DOWNLIGHT A PLAFONE

MD02R

Downlight cilindrico a plafone con riflettore · 10-25 W







Downlight cilindrico a plafone con sorgente arretrata nel riflettore e UGR < 19. Quattro taglie da Ø 74 a Ø 141 mm, fascio di 36° per le taglie piccole e 50° per le grandi.

DATI TECNICI

Potenza	10-25 W
Fasci	36° (A-3, A-4); 50° (A-5, A-6)
Tensione LED	36 V
CRI	90
CCT	2700 K, 3000 K, 4000 K
Abbagliamento	UGR < 19
Grado di protezione	IP20
Regolazione	ON-OFF, TRIAC, 1-10 V, DALI
Installazione	A plafone
Finitura	Bianco

CARATTERISTICHE

- Sorgente arretrata con UGR < 19
- Corpo cilindrico slanciato
- Quattro diametri

APPLICAZIONI

Retail · Hospitality · Residenziale

VERSIONI

Versione	Potenza	Dimensioni (mm)	Fascio
SG-MD02R-A-3	10 W	Ø 74 × H 130	36°
SG-MD02R-A-4	12 / 15 W	Ø 93 × H 150	36°
SG-MD02R-A-5	15 / 20 W	Ø 114 × H 160	50°
SG-MD02R-A-6	20 / 25 W	Ø 141 × H 160	50°

DOWNLIGHT A PLAFONE

MD02R

Configurazioni (segue)

DATI FOTOMETRICI

Codice	Potenza	Corrente	CCT	Fasci	Flusso LED	Flusso apparecchio (per fascio)
SG-MD02R-A-310	10 W	250 mA	2700 K	36°	1088 lm	743 lm
SG-MD02R-A-310	10 W	250 mA	3000 K	36°	1056 lm	782 lm
SG-MD02R-A-310	10 W	250 mA	4000 K	36°	1125 lm	837 lm
SG-MD02R-A-412	12 W	300 mA	2700 K	36°	1210 lm	1157 lm
SG-MD02R-A-412	12 W	300 mA	3000 K	36°	1267 lm	1218 lm
SG-MD02R-A-412	12 W	300 mA	4000 K	36°	1350 lm	1303 lm
SG-MD02R-A-415	15 W	350 mA	2700 K	36°	1702 lm	1317 lm
SG-MD02R-A-415	15 W	350 mA	3000 K	36°	1795 lm	1386 lm
SG-MD02R-A-415	15 W	350 mA	4000 K	36°	1871 lm	1483 lm
SG-MD02R-A-515	15 W	400 mA	2700 K	50°	2020 lm	1505 lm
SG-MD02R-A-515	15 W	400 mA	3000 K	50°	2126 lm	1584 lm
SG-MD02R-A-515	15 W	400 mA	4000 K	50°	2213 lm	1695 lm
SG-MD02R-A-520	20 W	500 mA	2700 K	50°	2525 lm	1994 lm
SG-MD02R-A-520	20 W	500 mA	3000 K	50°	2658 lm	2099 lm
SG-MD02R-A-520	20 W	500 mA	4000 K	50°	2767 lm	2246 lm
SG-MD02R-A-620	20 W	500 mA	2700 K	50°	2541 lm	1928 lm
SG-MD02R-A-620	20 W	500 mA	3000 K	50°	–	2030 lm
SG-MD02R-A-620	20 W	500 mA	4000 K	50°	2784 lm	2172 lm
SG-MD02R-A-625	25 W	600 mA	2700 K	50°	3049 lm	2242 lm
SG-MD02R-A-625	25 W	600 mA	3000 K	50°	3209 lm	2360 lm
SG-MD02R-A-625	25 W	600 mA	4000 K	50°	3341 lm	2525 lm

DOWNLIGHT A PLAFONE

MD03R

Downlight quadrato a plafone · 15-25 W

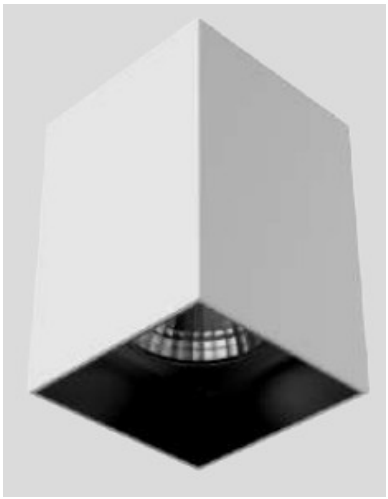

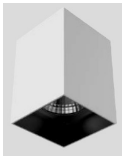

Downlight a plafone a parallelepipedo bianco con riflettore nero arretrato. Corpo 100 × 100 × 145 mm, potenze da 15 a 25 W e cinque aperture di fascio.

DATI TECNICI

Potenza	15-25 W
Dimensioni	100 × 100 × H 145 mm
Fasci	15°, 24°, 30°, 36°, 60° (15-20 W); 15°, 20°, 30°, 36°, 45° (25 W)
Tensione LED	36 V
CRI	90
CCT	2700 K, 3000 K, 4000 K
Abbagliamento	UGR < 19
Grado di protezione	IP20
Regolazione	ON-OFF, TRIAC, 1-10 V, DALI
Installazione	A plafone
Finitura	Bianco, riflettore nero

CARATTERISTICHE

- Forma quadrata con riflettore arretrato
- Cinque aperture di fascio
- Corpo compatto 100 × 100 mm

APPLICAZIONI

Retail · Hospitality · Residenziale

DATI FOTOMETRICI

Codice	Potenza	Corrente	CCT	Fasci	Flusso LED	Flusso apparecchio (per fascio)
SG-MD03R-A-415	15 W	350 mA	2700 K	15° / 24° / 30° / 36° / 60°	1314 lm	1039 / 946 / 991 / 926 / 996 lm
SG-MD03R-A-415	15 W	350 mA	3000 K	15° / 24° / 30° / 36° / 60°	1383 lm	1097 / 996 / 1044 / 975 / 1049 lm
SG-MD03R-A-415	15 W	350 mA	4000 K	15° / 24° / 30° / 36° / 60°	1467 lm	1163 / 1056 / 1107 / 1034 / 1112 lm
SG-MD03R-A-420	20 W	500 mA	2700 K	15° / 24° / 30° / 36° / 60°	1877 lm	1408 / 1279 / 1337 / 1251 / 1347 lm
SG-MD03R-A-420	20 W	500 mA	3000 K	15° / 24° / 30° / 36° / 60°	1975 lm	1482 / 1346 / 1407 / 1317 / 1418 lm
SG-MD03R-A-420	20 W	500 mA	4000 K	15° / 24° / 30° / 36° / 60°	2095 lm	1572 / 1427 / 1110 / 1397 / 1504 lm
SG-MD03R-A-425	25 W	600 mA	2700 K	15° / 20° / 30° / 36° / 45°	2452 lm	1588 / 1571 / 1573 / 1578 / 1565 lm
SG-MD03R-A-425	25 W	600 mA	3000 K	15° / 20° / 30° / 36° / 45°	2593 lm	1672 / 1662 / 1664 / 1669 / 1656 lm
SG-MD03R-A-425	25 W	600 mA	4000 K	15° / 20° / 30° / 36° / 45°	2805 lm	1806 / 1797 / 1800 / 1805 / 1791 lm

DOWNLIGHT A PLAFONE

MD07R

Downlight cilindrico a plafone · IP54 · 8-40 W









Downlight cilindrico a plafone con riflettore in alluminio arretrato e grado di protezione IP54. Cinque taglie da Ø 75 a Ø 172 mm, potenze da 8 a 40 W, fasci di 24° e 50°.

DATI TECNICI

Potenza	8-40 W
Tensione LED	34 V (36 V per A-8)
CRI	90
CCT	2700 K, 3000 K, 4000 K
Fasci	24°, 50°
Grado di protezione	IP54
Regolazione	ON-OFF, TRIAC, 1-10 V, DALI
Finitura	Bianco, riflettore alluminio
Installazione	A plafone

CARATTERISTICHE

- Grado di protezione IP54
- Riflettore arretrato in alluminio
- Cinque taglie da 8 a 40 W

APPLICAZIONI

Residenziale · Hospitality · Retail · Uffici

VERSIONI

Versione	Potenza	Dimensioni (mm)
SG-MD07R-A-3	8 / 10 W	Ø 75 × H 115
SG-MD07R-A-4	12 / 15 W	Ø 95 × H 120
SG-MD07R-A-5	20 / 25 W	Ø 120 × H 142
SG-MD07R-A-6	25 / 30 / 35 W	Ø 150 × H 170
SG-MD07R-A-8	35 / 40 W	Ø 172 × H 185

DOWNLIGHT A PLAFONE

MD07R

Configurazioni (segue)

DATI FOTOMETRICI

Codice	Potenza	Corrente	CCT	Flusso LED	Flusso apparecchio (per fascio)
SG-MD07R-A-308	8 W	200 mA	2700 K	807 lm	– / 732 lm
SG-MD07R-A-308	8 W	200 mA	3000 K	845 lm	– / 771 lm
SG-MD07R-A-308	8 W	200 mA	4000 K	900 lm	– / 825 lm
SG-MD07R-A-310	10 W	250 mA	2700 K	1009 lm	1000 / 898 lm
SG-MD07R-A-310	10 W	250 mA	3000 K	1056 lm	1053 / 945 lm
SG-MD07R-A-310	10 W	250 mA	4000 K	1125 lm	– / 1011 lm
SG-MD07R-A-412	12 W	300 mA	2700 K	1459 lm	1291 / 1201 lm
SG-MD07R-A-412	12 W	300 mA	3000 K	1538 lm	1359 / 1265 lm
SG-MD07R-A-412	12 W	300 mA	4000 K	1603 lm	1454 / 1353 lm
SG-MD07R-A-415	15 W	350 mA	2700 K	1702 lm	1478 / 1400 lm
SG-MD07R-A-415	15 W	350 mA	3000 K	1795 lm	1556 / 1474 lm
SG-MD07R-A-415	15 W	350 mA	4000 K	1871 lm	1665 / 1577 lm
SG-MD07R-A-520	20 W	500 mA	2700 K	2525 lm	2161 / 2094 lm
SG-MD07R-A-520	20 W	500 mA	3000 K	2658 lm	2275 / 2205 lm
SG-MD07R-A-520	20 W	500 mA	4000 K	2767 lm	2434 / 2359 lm
SG-MD07R-A-525	25 W	600 mA	2700 K	3049 lm	2488 / 2427 lm
SG-MD07R-A-525	25 W	600 mA	3000 K	3209 lm	2619 / 2555 lm
SG-MD07R-A-525	25 W	600 mA	4000 K	3341 lm	2802 / 2733 lm
SG-MD07R-A-625	25 W	600 mA	2700 K	3049 lm	2553 / 2465 lm
SG-MD07R-A-625	25 W	600 mA	3000 K	3209 lm	2688 / 2595 lm
SG-MD07R-A-625	25 W	600 mA	4000 K	3341 lm	2878 / 2777 lm
SG-MD07R-A-630	30 W	700 mA	2700 K	3557 lm	2880 / 2767 lm
SG-MD07R-A-630	30 W	700 mA	3000 K	3744 lm	3032 / 2913 lm
SG-MD07R-A-630	30 W	700 mA	4000 K	3898 lm	3244 / 3117 lm
SG-MD07R-A-635	35 W	850 mA	2700 K	4416 lm	3643 / 3529 lm
SG-MD07R-A-635	35 W	850 mA	3000 K	4647 lm	3835 / 3715 lm
SG-MD07R-A-635	35 W	850 mA	4000 K	4838 lm	4103 / 3975 lm
SG-MD07R-A-835	35 W	800 mA	2700 K	2420 lm	2362 / 2397 lm
SG-MD07R-A-835	35 W	800 mA	3000 K	2720 lm	2486 / 2523 lm
SG-MD07R-A-835	35 W	800 mA	4000 K	3080 lm	2660 / 2700 lm
SG-MD07R-A-840	40 W	1000 mA	2700 K	2924 lm	2763 / 2839 lm
SG-MD07R-A-840	40 W	1000 mA	3000 K	3330 lm	2908 / 2989 lm
SG-MD07R-A-840	40 W	1000 mA	4000 K	3790 lm	3111 / 3198 lm

DOWNLIGHT A PLAFONE

DOWNLIGHT MD15R

Downlight a plafone · IP54 · 10-35 W





Downlight cilindrico a plafone con grado di protezione IP54 e riflettore arretrato per UGR < 19. Tre taglie di corpo, da Ø 90 a Ø 140 mm, con potenze da 10 a 35 W e due aperture di fascio per ciascuna versione. Disponibile in 2700, 3000 e 4000 K con CRI 90.

DATI TECNICI

Potenza	10-35 W
Tensione LED	36 V
CCT	2700 K / 3000 K / 4000 K
CRI	90
Fascio	30° / 50° (A-3), 30° / 60° (A-4, A-5)
Grado di protezione	IP54
Abbagliamento	UGR < 19
Dimmerazione	On-off / TRIAC / 1-10 V / DALI
Installazione	A plafone

CARATTERISTICHE

- Riflettore arretrato antiabbagliamento
- Grado di protezione IP54
- Tre diametri di corpo per potenze da 10 a 35 W

APPLICAZIONI

Uffici · Hospitality · Retail · Spazi comuni

DATI FOTOMETRICI

Codice	Potenza	CCT	Fascio	Flusso LED	Flusso apparecchio
SG-MD15R-A-310	10 W	2700 K	30° / 50°	966 lm	686 / 927 lm
SG-MD15R-A-310	10 W	3000 K	30° / 50°	1014 lm	934 / 974 lm
SG-MD15R-A-310	10 W	4000 K	30° / 50°	1077 lm	992 / 1034 lm
SG-MD15R-A-315	15 W	2700 K	30° / 50°	1314 lm	1136 / 1174 lm
SG-MD15R-A-315	15 W	3000 K	30° / 50°	1383 lm	1196 / 1236 lm
SG-MD15R-A-315	15 W	4000 K	30° / 50°	1467 lm	1268 / 1311 lm
SG-MD15R-A-415	15 W	2700 K	30° / 60°	1314 lm	1085 / 1187 lm
SG-MD15R-A-415	15 W	3000 K	30° / 60°	1383 lm	1142 / 1250 lm
SG-MD15R-A-415	15 W	4000 K	30° / 60°	1567 lm	1293 / 1416 lm
SG-MD15R-A-420	20 W	2700 K	30° / 60°	2214 lm	1520 / 1640 lm
SG-MD15R-A-420	20 W	3000 K	30° / 60°	2326 lm	1591 / 1723 lm
SG-MD15R-A-420	20 W	4000 K	30° / 60°	2467 lm	1687 / 1827 lm
SG-MD15R-A-525	25 W	2700 K	30° / 60°	2689 lm	1921 / 2142 lm

DOWNLIGHT A PLAFONE

DOWNLIGHT MD15R

Configurazioni (segue)

DATI FOTOMETRICI

Codice	Potenza	CCT	Fascio	Flusso LED	Flusso apparecchio
SG-MD15R-A-525	25 W	3000 K	30° / 60°	2791 lm	1994 / 2224 lm
SG-MD15R-A-525	25 W	4000 K	30° / 60°	2940 lm	2100 / 2342 lm
SG-MD15R-A-530	30 W	2700 K	30° / 60°	-	2347 / 2518 lm
SG-MD15R-A-530	30 W	3000 K	30° / 60°	-	2437 / 2614 lm
SG-MD15R-A-530	30 W	4000 K	30° / 60°	-	2584 / 2772 lm
SG-MD15R-A-535	35 W	2700 K	30° / 60°	4317 lm	2444 / 2733 lm
SG-MD15R-A-535	35 W	3000 K	30° / 60°	4592 lm	2600 / 2908 lm
SG-MD15R-A-535	35 W	4000 K	30° / 60°	4864 lm	2754 / 3080 lm

Flusso LED: flusso nominale della sorgente. Flusso apparecchio: flusso in uscita misurato per ciascun angolo di fascio, nell'ordine indicato.

DATI ELETTRICI E DIMMERAZIONE

Codice	Potenza	Corrente LED
SG-MD15R-A-310	10 W	250 mA
SG-MD15R-A-315	15 W	350 mA
SG-MD15R-A-415	15 W	350 mA
SG-MD15R-A-420	20 W	500 mA
SG-MD15R-A-525	25 W	600 mA
SG-MD15R-A-530	30 W	700 mA
SG-MD15R-A-535	35 W	850 mA

DIMENSIONI

Modello	Diametro	Altezza	Note
SG-MD15R-A-3	90 mm	120 mm	10 / 15 W
SG-MD15R-A-4	110 mm	145 mm	15 / 20 W
SG-MD15R-A-5	140 mm	170 mm	25 / 30 / 35 W

DOWNLIGHT A PLAFONE

DOWNLIGHT MD16

Downlight a plafone · tondo e quadrato · 8-20 W









Downlight a plafone con corpo bianco e ottica interna nera arretrata, in versione cilindrica (A) o a sezione quadrata (B). Quattro aperture di fascio da 18° a 50° per adattare la distribuzione all'ambiente. Le versioni da 15 e 20 W sono dimmerabili anche 1-10 V e DALI.

DATI TECNICI

Potenza	8-20 W
Tensione LED	36 V
CCT	2700 K / 3000 K / 4000 K
CRI	> 90
Fascio	18° / 24° / 36° / 50°
Grado di protezione	IP20
Colore	Bianco con ottica nera
Dimmerazione	On-off / TRIAC (8-10 W); On-off / TRIAC / 1-10 V / DALI (15-20 W)
Installazione	A plafone

CARATTERISTICHE

- Versioni tonda e quadrata con la stessa ottica
- Ottica nera arretrata
- Quattro aperture di fascio

APPLICAZIONI

Residenziale · Hospitality · Retail · Uffici

DATI FOTOMETRICI

Codice	Potenza	CCT	Flusso LED	Flusso apparecchio
SG-MD16-A-208	8 W	2700 K	944 lm	729 / 713 / 706 / 773 lm
SG-MD16-A-208	8 W	3000 K	994 lm	768 / 751 / 743 / 813 lm
SG-MD16-A-208	8 W	4000 K	1063 lm	822 / 803 / 795 / 869 lm
SG-MD16-A-308	8 W	2700 K	852 lm	848 / 746 / 618 / 584 lm
SG-MD16-A-308	8 W	3000 K	886 lm	881 / 776 / 643 / 607 lm
SG-MD16-A-308	8 W	4000 K	927 lm	921 / 812 / 673 / 635 lm
SG-MD16-A-310	10 W	2700 K	1066 lm	1041 / 982 / 871 / 757 lm
SG-MD16-A-310	10 W	3000 K	1107 lm	1082 / 1021 / 838 / 787 lm
SG-MD16-A-310	10 W	4000 K	1159 lm	1112 / 1068 / 877 / 822 lm
SG-MD16-A-415	15 W	2700 K	1492 lm	1256 / 1438 / 1439 / 1018 lm
SG-MD16-A-415	15 W	3000 K	1550 lm	1305 / 1495 / 1496 / 1060 lm

DOWNLIGHT A PLAFONE

DOWNLIGHT MD16

Configurazioni (segue)

DATI FOTOMETRICI

Codice	Potenza	CCT	Flusso LED	Flusso apparecchio
SG-MD16-A-415	15 W	4000 K	1623 lm	1366 / 1564 / 1565 / 1110 lm
SG-MD16-A-420	20 W	2700 K	2132 lm	1628 / 1948 / 1835 / 1362 lm
SG-MD16-A-420	20 W	3000 K	2215 lm	1693 / 2024 / 1907 / 1416 lm
SG-MD16-A-420	20 W	4000 K	2318 lm	1771 / 2118 / 1995 / 1481 lm
SG-MD16-B-308	8 W	2700 K	852 lm	848 / 746 / 618 / 584 lm
SG-MD16-B-308	8 W	3000 K	886 lm	881 / 776 / 643 / 607 lm
SG-MD16-B-308	8 W	4000 K	927 lm	921 / 812 / 673 / 635 lm
SG-MD16-B-310	10 W	2700 K	1066 lm	1041 / 982 / 806 / 754 lm
SG-MD16-B-310	10 W	3000 K	1107 lm	1082 / 1021 / 838 / 787 lm
SG-MD16-B-310	10 W	4000 K	1159 lm	1132 / 1068 / 877 / 822 lm
SG-MD16-B-415	15 W	2700 K	1492 lm	1256 / 1438 / 1439 / 1018 lm
SG-MD16-B-415	15 W	3000 K	1550 lm	1305 / 1495 / 1496 / 1060 lm
SG-MD16-B-415	15 W	4000 K	1623 lm	1366 / 1564 / 1565 / 1110 lm
SG-MD16-B-420	20 W	2700 K	2132 lm	1628 / 1948 / 1835 / 1362 lm
SG-MD16-B-420	20 W	3000 K	2215 lm	1693 / 2024 / 1907 / 1416 lm
SG-MD16-B-420	20 W	4000 K	2318 lm	1771 / 2118 / 1995 / 1481 lm

Flusso LED: flusso nominale della sorgente. Flusso apparecchio: flusso in uscita misurato per ciascun angolo di fascio, nell'ordine indicato.

DATI ELETTRICI E DIMMERAZIONE

Codice	Potenza	Corrente LED	Dimmerazione
SG-MD16-A-208	8 W	200 mA	On-off / TRIAC
SG-MD16-A-308	8 W	200 mA	On-off / TRIAC
SG-MD16-A-310	10 W	250 mA	On-off / TRIAC
SG-MD16-A-415	15 W	350 mA	On-off / TRIAC / 1-10 V / DALI
SG-MD16-A-420	20 W	500 mA	On-off / TRIAC / 1-10 V / DALI
SG-MD16-B-308	8 W	200 mA	On-off / TRIAC
SG-MD16-B-310	10 W	250 mA	On-off / TRIAC
SG-MD16-B-415	15 W	350 mA	On-off / TRIAC / 1-10 V / DALI
SG-MD16-B-420	20 W	500 mA	On-off / TRIAC / 1-10 V / DALI

DIMENSIONI

Modello	Diametro	Altezza	Note
SG-MD16-A-208	85 mm	100 mm	Tondo, 8 W
SG-MD16-A-3	70 mm	140 mm	Tondo, 8 / 10 W
SG-MD16-A-4	100 mm	170 mm	Tondo, 15 / 20 W
SG-MD16-B-3	70 x 70 mm	140 mm	Quadrato, 8 / 10 W
SG-MD16-B-4	100 x 100 mm	170 mm	Quadrato, 15 / 20 W



FAMIGLIE

Proiettori su binario

Proiettori orientabili con sorgente COB e driver integrato per binario monofase e trifase, con ottiche intercambiabili e accessori antiabbagliamento.

PROIETTORE TL10, PROIETTORE TL18, PROIETTORE TL13, PROIETTORE ZOOM TL19, PROIETTORE T1

PROIETTORI SU BINARIO

PROIETTORE TL10

Proiettore su binario · 7-30 W







Proiettore cilindrico su binario con driver integrato nell'adattatore e corpo in alluminio pressofuso con dissipazione per convezione. Cinque taglie, da Ø 50 a Ø 93 mm, con ottica a lente (L) o a riflettore (R). Ruota di 350° sul piano orizzontale e si inclina di 90°.

DATI TECNICI

Potenza	7-30 W
Tensione LED	34 V
CCT	2700 K / 3000 K / 4000 K
CRI	90
Fascio	da 10° a 60° secondo il modello
Installazione	Binario monofase, bifase, trifase
Orientamento	Rotazione 350°, inclinazione 90°
Colore	Nero / bianco
Grado di protezione	IP20
Abbagliamento	UGR < 19
Dimmerazione	Secondo modello: on-off, TRIAC, 1-10 V, DALI

CARATTERISTICHE

- Ottica a lente (L) o a riflettore (R)
- Accessori ottici: filtro a nido d'ape, vetro rigato, vetro diffondente, paraluce
- Bandiere a 4 alette per la taglia Ø 80 mm (ottica L)
- Corpo in alluminio pressofuso

APPLICAZIONI

Retail · Musei e gallerie · Showroom · Hospitality

DATI FOTOMETRICI

Codice	Potenza	CCT	Fascio	Flusso LED	Flusso apparecchio
SG-TL10L-A-5007	7 W	2700 K	10° / 15° / 20° / 30°	960 lm	826 / 854 / 874 / 834 lm
SG-TL10L-A-5007	7 W	3000 K	10° / 15° / 20° / 30°	989 lm	851 / 881 / 900 / 859 lm
SG-TL10L-A-5007	7 W	4000 K	10° / 15° / 20° / 30°	1003 lm	863 / 892 / 912 / 871 lm
SG-TL10L-A-6610	10 W	2700 K	10° / 15° / 20° / 36°	1217 lm	875 / 927 / 825 / 909 lm
SG-TL10L-A-6610	10 W	3000 K	10° / 15° / 20° / 36°	1264 lm	910 / 963 / 857 / 944 lm
SG-TL10L-A-6610	10 W	4000 K	10° / 15° / 20° / 36°	1286 lm	925 / 979 / 871 / 960 lm
SG-TL10L-A-6615	15 W	2700 K	10° / 15° / 20° / 36°	1704 lm	1104 / 1186 / 1056 / 1157 lm
SG-TL10L-A-6615	15 W	3000 K	10° / 15° / 20° / 36°	1769 lm	1147 / 1231 / 1096 / 1202 lm

PROIETTORE TL10

Configurazioni (segue)

DATI FOTOMETRICI

Codice	Potenza	CCT	Fascio	Flusso LED	Flusso apparecchio
SG-TL10L-A-6615	15 W	4000 K	10° / 15° / 20° / 36°	1799 lm	1165 / 1242 / 1114 / 1221 lm
SG-TL10L-A-8025	25 W	2700 K	10° / 15° / 20° / 36°	2813 lm	1845 / 2240 / 2080 / 2163 lm
SG-TL10L-A-8025	25 W	3000 K	10° / 15° / 20° / 36°	2927 lm	1916 / 2331 / 2165 / 2168 lm
SG-TL10L-A-8025	25 W	4000 K	10° / 15° / 20° / 36°	2974 lm	1946 / 2368 / 2200 / 2202 lm
SG-TL10L-A-8030	30 W	2700 K	15° / 20° / 36°	3283 lm	2489 / 2355 / 2560 lm
SG-TL10L-A-8030	30 W	3000 K	15° / 20° / 36°	3416 lm	2591 / 2453 / 2459 lm
SG-TL10L-A-8030	30 W	4000 K	15° / 20° / 36°	3471 lm	2632 / 2492 / 2496 lm
SG-TL10R-A-8025	25 W	2700 K	20° / 24° / 30° / 36°	2813 lm	2144 / 2116 / 2071 / 2141 lm
SG-TL10R-A-8025	25 W	3000 K	20° / 24° / 30° / 36°	2927 lm	2231 / 2202 / 2155 / 2229 lm
SG-TL10R-A-8025	25 W	4000 K	20° / 24° / 30° / 36°	2974 lm	2267 / 2237 / 2190 / 2264 lm
SG-TL10R-A-8030	30 W	2700 K	20° / 24° / 30° / 36°	3281 lm	2434 / 2401 / 2353 / 2397 lm
SG-TL10R-A-8030	30 W	3000 K	20° / 24° / 30° / 36°	3416 lm	2532 / 2500 / 2450 / 2496 lm
SG-TL10R-A-8030	30 W	4000 K	20° / 24° / 30° / 36°	3471 lm	2573 / 2540 / 2489 / 2536 lm
SG-TL10R-A-9325	25 W	2700 K	15° / 20° / 36° / 60°	2813 lm	2428 / 2191 / 2159 / 2238 lm
SG-TL10R-A-9325	25 W	3000 K	15° / 20° / 36° / 60°	2927 lm	2527 / 2280 / 2247 / 2329 lm
SG-TL10R-A-9325	25 W	4000 K	15° / 20° / 36° / 60°	2974 lm	2567 / 2316 / 2283 / 2366 lm
SG-TL10R-A-9330	30 W	2700 K	15° / 20° / 36° / 60°	3281 lm	1560 / 2510 / 2441 / 2554 lm
SG-TL10R-A-9330	30 W	3000 K	15° / 20° / 36° / 60°	3416 lm	2893 / 2614 / 2543 / 2660 lm
SG-TL10R-A-9330	30 W	4000 K	15° / 20° / 36° / 60°	3471 lm	2939 / 2655 / 2583 / 2703 lm

Flusso LED: flusso nominale della sorgente. Flusso apparecchio: flusso in uscita misurato per ciascun angolo di fascio, nell'ordine indicato.

DATI ELETTRICI E DIMMERAZIONE

Codice	Potenza	Corrente LED	Dimmerazione
SG-TL10L-A-5007	7 W	150 mA	On-off
SG-TL10L-A-6610	10 W	250 mA	On-off / TRIAC
SG-TL10L-A-6615	15 W	350 mA	On-off / TRIAC
SG-TL10L-A-8025	25 W	600 mA	On-off / TRIAC / 1-10 V / DALI
SG-TL10L-A-8030	30 W	700 mA	On-off / TRIAC / 1-10 V / DALI
SG-TL10R-A-8025	25 W	600 mA	On-off / TRIAC / 1-10 V / DALI
SG-TL10R-A-8030	30 W	700 mA	On-off / TRIAC / 1-10 V / DALI
SG-TL10R-A-9325	25 W	600 mA	On-off / TRIAC / 1-10 V / DALI
SG-TL10R-A-9330	30 W	700 mA	On-off / TRIAC / 1-10 V / DALI

PROIETTORE TL10

Configurazioni (segue)

DIMENSIONI

Modello	Diametro	Lunghezza	Altezza	Note
SG-TL10L-A-50	50 mm	144 mm	134 mm	7 W
SG-TL10L-A-66	66 mm	180 mm	148 mm	10 / 15 W
SG-TL10L-A-80	80 mm	180 mm	164 mm	25 / 30 W
SG-TL10R-A-80	80 mm	180 mm	164 mm	25 / 30 W
SG-TL10R-A-93	93 mm	168 mm	167 mm	25 / 30 W

PROIETTORI SU BINARIO

PROIETTORE TL18

Proiettore su binario · Ø 95 mm · 20-30 W







Proiettore compatto a corpo cilindrico corto Ø 95 mm, con filtro a nido d'ape di serie nella versione illustrata. Versione A con driver in scatola sul binario, versione C con adattatore compatto. Quattro aperture di fascio da 15° a 55°.

DATI TECNICI

Potenza	20 / 30 W
Tensione LED	34 V
CCT	2700 K / 3000 K / 4000 K
CRI	90
Fascio	15° / 20° / 30° / 55°
Installazione	Binario monofase, bifase, trifase
Orientamento	Rotazione 350°, inclinazione 90°
Colore	Nero / bianco
Grado di protezione	IP20
Abbagliamento	UGR < 19
Dimmerazione	A: on-off / TRIAC / 1-10 V / DALI; C: on-off / DALI
Diametro	95 mm
Lunghezza	95 mm

CARATTERISTICHE

- Accessori ottici: filtro a nido d'ape, vetro rigato, vetro diffondente
- Due tipi di adattatore per binario

APPLICAZIONI

Retail · Musei e gallerie · Showroom · Bar e ristoranti

DATI FOTOMETRICI

Codice	Potenza	CCT	Flusso LED	Flusso apparecchio
SG-TL18-A-9520	20 W	2700 K	2344 lm	1665 / 1420 / 1340 / 1291 lm
SG-TL18-A-9520	20 W	3000 K	2439 lm	1733 / 1479 / 1395 / 1344 lm
SG-TL18-A-9520	20 W	4000 K	2478 lm	1761 / 1502 / 1417 / 1365 lm
SG-TL18-A-9530	30 W	2700 K	3281 lm	2153 / 2054 / 1850 / 1658 lm
SG-TL18-A-9530	30 W	3000 K	3416 lm	2241 / 2139 / 1927 / 1727 lm
SG-TL18-A-9530	30 W	4000 K	3471 lm	2277 / 2174 / 1958 / 1760 lm
SG-TL18L-C-9520	20 W	2700 K	2344 lm	1829 / 1791 / 1739 / 1772 lm
SG-TL18L-C-9520	20 W	3000 K	2439 lm	1903 / 1864 / 1810 / 1845 lm
SG-TL18L-C-9520	20 W	4000 K	2478 lm	1933 / 2086 / 1839 / 1873 lm

PROIETTORE TL18

Configurazioni (segue)

DATI FOTOMETRICI

Codice	Potenza	CCT	Flusso LED	Flusso apparecchio
SG-TL18L-C-9530	30 W	2700 K	3281 lm	2393 / 2467 / 2278 / 2314 lm
SG-TL18L-C-9530	30 W	3000 K	3416 lm	2492 / 2370 / 2372 / 2409 lm
SG-TL18L-C-9530	30 W	4000 K	3471 lm	2532 / 2408 / 2410 / 2442 lm

Flusso LED: flusso nominale della sorgente. Flusso apparecchio: flusso in uscita misurato per ciascun angolo di fascio, nell'ordine indicato.

DATI ELETTRICI E DIMMERAZIONE

Codice	Potenza	Corrente LED	Dimmerazione
SG-TL18-A-9520	20 W	500 mA	On-off / TRIAC / 1-10 V / DALI
SG-TL18-A-9530	30 W	700 mA	On-off / TRIAC / 1-10 V / DALI
SG-TL18L-C-9520	20 W	500 mA	On-off / DALI
SG-TL18L-C-9530	30 W	700 mA	On-off / DALI

DIMENSIONI

Modello	Altezza	Note
SG-TL18-A-95	182 mm	Driver nella scatola sul binario
SG-TL18L-C-95	149 mm	Adattatore compatto

PROIETTORI SU BINARIO

PROIETTORE TL13

Proiettore su binario · 20-40 W

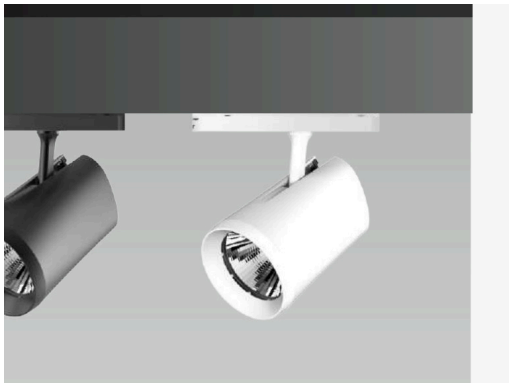

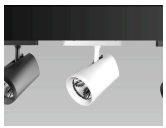

Proiettore su binario di potenza elevata con riflettore, in due diametri: Ø 100 mm per 20 e 30 W, Ø 115 mm per 35 e 40 W. Flusso apparecchio fino a circa 5000 lm a 4000 K. Dimmerabile on-off, TRIAC, 1-10 V e DALI.

DATI TECNICI

Potenza	20-40 W
Tensione LED	34 V
CCT	2700 K / 3000 K / 4000 K
CRI	90
Fascio	20° / 24° / 30° / 36° (Ø 100); 15° / 24° / 30° / 40° / 45° (Ø 115)
Installazione	Binario monofase, bifase, trifase
Orientamento	Rotazione 350°, inclinazione 90°
Colore	Nero / bianco
Grado di protezione	IP20
Abbagliamento	UGR < 19
Dimmerazione	On-off / TRIAC / 1-10 V / DALI

CARATTERISTICHE

- Accessori ottici: filtro a nido d'ape, vetro rigato, vetro diffondente
- Ottica a riflettore

APPLICAZIONI

Retail · Grandi superfici · Showroom · Spazi espositivi

DATI FOTOMETRICI

Codice	Potenza	CCT	Fascio	Flusso LED	Flusso apparecchio
SG-TL13R-A-1020	20 W	2700 K	20° / 24° / 30° / 36°	2592 lm	2548 / 2435 / 2386 / 2344 lm
SG-TL13R-A-1020	20 W	3000 K	20° / 24° / 30° / 36°	2675 lm	2630 / 2513 / 2463 / 2420 lm
SG-TL13R-A-1020	20 W	4000 K	20° / 24° / 30° / 36°	2779 lm	2731 / 2609 / 2558 / 2513 lm
SG-TL13R-A-1030	30 W	2700 K	20° / 24° / 30° / 36°	3741 lm	2882 / 3211 / 3169 / 3080 lm
SG-TL13R-A-1030	30 W	3000 K	20° / 24° / 30° / 36°	3876 lm	2987 / 3327 / 3284 / 3191 lm
SG-TL13R-A-1030	30 W	4000 K	20° / 24° / 30° / 36°	3933 lm	3030 / 3375 / 3333 / 3238 lm
SG-TL13R-A-1135	35 W	2700 K	15° / 24° / 30° / 40° / 45°	3991 lm	3897 / 3233 / 3777 / 3774 / 3734 lm
SG-TL13R-A-1135	35 W	3000 K	15° / 24° / 30° / 40° / 45°	4120 lm	4025 / 3855 / 3900 / 3897 / 3856 lm
SG-TL13R-A-1135	35 W	4000 K	15° / 24° / 30° / 40° / 45°	4287 lm	4187 / 4140 / 4057 / 4055 / 4011 lm
SG-TL13R-A-1140	40 W	2700 K	15° / 24° / 30° / 40° / 45°	4842 lm	4636 / 4303 / 4379 / 4371 / 4325 lm
SG-TL13R-A-1140	40 W	3000 K	15° / 24° / 30° / 40° / 45°	5006 lm	4793 / 4451 / 4529 / 4521 / 4472 lm

PROIETTORE TL13

Configurazioni (segue)

DATI FOTOMETRICI

Codice	Potenza	CCT	Fascio	Flusso LED	Flusso apparecchio
SG-TL13R-A-1140	40 W	4000 K	15° / 24° / 30° / 40° / 45°	5213 lm	5000 / 4635 / 4715 / 4707 / 4656 lm

Flusso LED: flusso nominale della sorgente. Flusso apparecchio: flusso in uscita misurato per ciascun angolo di fascio, nell'ordine indicato.

DATI ELETTRICI E DIMMERAZIONE

Codice	Potenza	Corrente LED
SG-TL13R-A-1020	20 W	500 mA
SG-TL13R-A-1030	30 W	700 mA
SG-TL13R-A-1135	35 W	800 mA
SG-TL13R-A-1140	40 W	900 mA

DIMENSIONI

Modello	Diametro	Lunghezza	Altezza	Note
SG-TL13R-A-10	100 mm	142 mm	205 mm	20 / 30 W
SG-TL13R-A-11	115 mm	165 mm	215 mm	35 / 40 W

PROIETTORI SU BINARIO

PROIETTORE ZOOM TL19

Proiettore su binario · fascio regolabile 15°-50° · 7-30 W









Proiettore su binario con ottica zoom: ruotando la ghiera frontale il fascio si regola senza scatti da 15° a 50°. Versione A con adattatore standard, versione B con driver in scatola sul binario e dimmerazione anche 1-10 V e DALI, versione C con dimmerazione individuale 1-10 V.

DATI TECNICI

Potenza	7-30 W
Tensione LED	32-36 V
CCT	2700 K / 3000 K / 4000 K
CRI	90
Fascio	Zoom 15°-50° (Ø 66 e Ø 80); 20°-45° (Ø 50)
Installazione	Binario monofase, bifase, trifase; B e C anche binario L6 + DALI
Orientamento	Rotazione 350°, inclinazione 90°
Colore	Nero / bianco
Grado di protezione	IP20
Abbagliamento	UGR < 19

CARATTERISTICHE

- Zoom continuo tramite ghiera frontale
- Dissipatore in alluminio
- Versione C con regolazione individuale 1-10 V

APPLICAZIONI

Musei e gallerie · Retail · Spazi espositivi · Bar e negozi

DATI FOTOMETRICI

Codice	Potenza	CCT	Fascio	Flusso LED	Flusso apparecchio
SG-TL19-A-007	7 W	2700 K	20°-45° (zoom)	595 lm	351 lm
SG-TL19-A-007	7 W	3000 K	20°-45° (zoom)	627 lm	371 lm
SG-TL19-A-007	7 W	4000 K	20°-45° (zoom)	677 lm	399 lm
SG-TL19-A-6609	9 W	2700 K	15°-50° (zoom)	1097 lm	612-651 lm
SG-TL19-A-6609	9 W	3000 K	15°-50° (zoom)	1148 lm	641-690 lm
SG-TL19-A-6609	9 W	4000 K	15°-50° (zoom)	1182 lm	659-710 lm
SG-TL19-A-6613	13 W	2700 K	15°-50° (zoom)	1368 lm	832-904 lm
SG-TL19-A-6613	13 W	3000 K	15°-50° (zoom)	1433 lm	872-948 lm
SG-TL19-A-6613	13 W	4000 K	15°-50° (zoom)	1514 lm	921-1001 lm
SG-TL19-A-8020	20 W	2700 K	15°-50° (zoom)	1854 lm	1325-1479 lm

PROIETTORE ZOOM TL19

Configurazioni (segue)

DATI FOTOMETRICI

Codice	Potenza	CCT	Fascio	Flusso LED	Flusso apparecchio
SG-TL19-A-8020	20 W	3000 K	15°-50° (zoom)	1926 lm	1377-1537 lm
SG-TL19-A-8020	20 W	4000 K	15°-50° (zoom)	2016 lm	1441-1608 lm
SG-TL19-A-8025	25 W	2700 K	15°-50° (zoom)	2225 lm	1483-1689 lm
SG-TL19-A-8025	25 W	3000 K	15°-50° (zoom)	2311 lm	1541-1755 lm
SG-TL19-A-8025	25 W	4000 K	15°-50° (zoom)	2419 lm	1613-1837 lm
SG-TL19-B-6609	9 W	2700 K	15°-50° (zoom)	1097 lm	481-529 lm
SG-TL19-B-6609	9 W	3000 K	15°-50° (zoom)	1148 lm	491-540 lm
SG-TL19-B-6609	9 W	4000 K	15°-50° (zoom)	1182 lm	520-572 lm
SG-TL19-B-6613	13 W	2700 K	15°-50° (zoom)	1368 lm	689-773 lm
SG-TL19-B-6613	13 W	3000 K	15°-50° (zoom)	1433 lm	722-798 lm
SG-TL19-B-6613	13 W	4000 K	15°-50° (zoom)	1514 lm	762-842 lm
SG-TL19-B-8025	25 W	2700 K	15°-50° (zoom)	2225 lm	1483-1689 lm
SG-TL19-B-8025	25 W	3000 K	15°-50° (zoom)	2311 lm	1541-1755 lm
SG-TL19-B-8025	25 W	4000 K	15°-50° (zoom)	2419 lm	1613-1837 lm
SG-TL19-B-8030	30 W	2700 K	15°-50° (zoom)	2595 lm	1946-2283 lm
SG-TL19-B-8030	30 W	3000 K	15°-50° (zoom)	2696 lm	2022-2372 lm
SG-TL19-B-8030	30 W	4000 K	15°-50° (zoom)	2822 lm	2116-2482 lm
SG-TL19-C-6609	9 W	2700 K	15°-50° (zoom)	1097 lm	616-663 lm
SG-TL19-C-6609	9 W	3000 K	15°-50° (zoom)	1148 lm	491-540 lm
SG-TL19-C-6609	9 W	4000 K	15°-50° (zoom)	1182 lm	520-572 lm
SG-TL19-C-6613	13 W	2700 K	15°-50° (zoom)	1368 lm	689-773 lm
SG-TL19-C-6613	13 W	3000 K	15°-50° (zoom)	1433 lm	722-798 lm
SG-TL19-C-6613	13 W	4000 K	15°-50° (zoom)	1514 lm	762-842 lm
SG-TL19-C-8025	25 W	2700 K	15°-50° (zoom)	2225 lm	1483-1689 lm
SG-TL19-C-8025	25 W	3000 K	15°-50° (zoom)	2311 lm	1541-1755 lm
SG-TL19-C-8025	25 W	4000 K	15°-50° (zoom)	2419 lm	1613-1837 lm
SG-TL19-C-8030	30 W	2700 K	15°-50° (zoom)	2595 lm	1946-2283 lm
SG-TL19-C-8030	30 W	3000 K	15°-50° (zoom)	2696 lm	2022-2372 lm
SG-TL19-C-8030	30 W	4000 K	15°-50° (zoom)	2822 lm	2116-2482 lm

Flusso apparecchio: valore minimo e massimo nel campo di regolazione dello zoom.

PROIETTORE ZOOM TL19

Configurazioni (segue)

DATI ELETTRICI E DIMMERAZIONE

Codice	Potenza	Tensione LED	Corrente LED	Dimmerazione
SG-TL19-A-007	7 W	36 V	150 mA	On-off / TRIAC
SG-TL19-A-6609	9 W	32 V (36 V a 4000 K)	250 mA	On-off / TRIAC
SG-TL19-A-6613	13 W	32 V	350 mA	On-off / TRIAC
SG-TL19-A-8020	20 W	36 V	500 mA	On-off / TRIAC
SG-TL19-A-8025	25 W	36 V	600 mA	On-off / TRIAC
SG-TL19-B-6609	9 W	32 V (36 V a 4000 K)	250 mA	On-off / TRIAC
SG-TL19-B-6613	13 W	32 V	350 mA	On-off / TRIAC
SG-TL19-B-8025	25 W	36 V	600 mA	On-off / TRIAC / 1-10 V / DALI
SG-TL19-B-8030	30 W	36 V	700 mA	On-off / TRIAC / 1-10 V / DALI
SG-TL19-C-6609	9 W	32 V (36 V a 4000 K)	250 mA	On-off / TRIAC
SG-TL19-C-6613	13 W	32 V	350 mA	On-off / TRIAC
SG-TL19-C-8025	25 W	36 V	600 mA	1-10 V
SG-TL19-C-8030	30 W	36 V	700 mA	1-10 V

DIMENSIONI

Modello	Diametro	Lunghezza	Altezza	Note
SG-TL19-A-50	49,5 mm	125,5 mm	-	7 W
SG-TL19-A-66	66 mm	171 mm	143 mm	9 / 13 W
SG-TL19-A-80	80 mm	206 mm	163 mm	20 / 25 W
SG-TL19-B-66	66 mm	171 mm	185 mm	9 / 13 W
SG-TL19-B-80	80 mm	206 mm	192,5 mm	25 / 30 W
SG-TL19-C-66	66 mm	170 mm	173 mm	9 / 13 W
SG-TL19-C-80	80 mm	206 mm	192,5 mm	25 / 30 W

PROIETTORI SU BINARIO

PROIETTORE T1

Proiettore su binario · 7-40 W









Proiettore cilindrico su binario con riflettore, in cinque diametri da Ø 50 a Ø 90 mm. Versione A con driver in scatola parallela al binario, dimmerabile on-off, TRIAC, 1-10 V e DALI; versione B con braccio rialzato e dimmerazione DALI. Fasci da 12° a 50° secondo la taglia.

DATI TECNICI

Potenza	7-40 W
Tensione LED	36 V
CCT	2700 K / 3000 K / 4000 K
CRI	90
Fascio	da 12° a 50° secondo il modello
Installazione	Binario monofase, bifase, trifase
Orientamento	Rotazione 350°, inclinazione 90°
Colore	Nero / bianco
Grado di protezione	IP20
Abbagliamento	UGR < 19
Dimmerazione	A: on-off / TRIAC / 1-10 V / DALI; B: on-off / DALI

CARATTERISTICHE

- Accessori ottici: filtro a nido d'ape, vetro rigato, vetro diffondente
- Ottica a riflettore
- Versione B con braccio rialzato

APPLICAZIONI

Retail · Showroom · Residenziale · Hospitality

DATI FOTOMETRICI

Codice	Potenza	CCT	Fascio	Flusso LED	Flusso apparecchio
SG-T1-A-5007	7 W	2700 K	18° / 24° / 36° / 50°	639 lm	560 / 584 / 581 / 578 lm
SG-T1-A-5007	7 W	3000 K	18° / 24° / 36° / 50°	664 lm	572 / 607 / 604 / 600 lm
SG-T1-A-5007	7 W	4000 K	18° / 24° / 36° / 50°	695 lm	- / 635 / 631 / 628 lm
SG-T1-A-5012	12 W	2700 K	18° / 24° / 36° / 50°	1279 lm	989 / 1042 / 1042 / 1017 lm
SG-T1-A-5012	12 W	3000 K	18° / 24° / 36° / 50°	1328 lm	1028 / 1080 / 1080 / 1057 lm
SG-T1-A-5012	12 W	4000 K	18° / 24° / 36° / 50°	1390 lm	1075 / 1129 / 1129 / 1105 lm
SG-T1-A-6615	15 W	2700 K	12° / 18° / 22° / 36°	1492 lm	1286 / 1327 / 1286 / 1332 lm
SG-T1-A-6615	15 W	3000 K	12° / 18° / 22° / 36°	1550 lm	1337 / 1380 / 1337 / 1385 lm
SG-T1-A-6615	15 W	4000 K	12° / 18° / 22° / 36°	1623 lm	1400 / 1444 / 1400 / 1449 lm
SG-T1-A-6620	20 W	2700 K	12° / 18° / 22° / 36°	2132 lm	1728 / 1893 / 1868 / 1993 lm

PROIETTORE T1

Configurazioni (segue)

DATI FOTOMETRICI

Codice	Potenza	CCT	Fascio	Flusso LED	Flusso apparecchio
SG-T1-A-6620	20 W	3000 K	12° / 18° / 22° / 36°	2215 lm	1794 / 1967 / 1941 / 2071 lm
SG-T1-A-6620	20 W	4000 K	12° / 18° / 22° / 36°	2318 lm	1879 / 2057 / 2031 / 2168 lm
SG-T1-A-7425	25 W	2700 K	15° / 24° / 36°	2559 lm	2347 / 2387 / 2454 lm
SG-T1-A-7425	25 W	3000 K	15° / 24° / 36°	2658 lm	2438 / 2481 / 2550 lm
SG-T1-A-7425	25 W	4000 K	15° / 24° / 36°	2782 lm	2545 / 2596 / 2668 lm
SG-T1-A-7430	30 W	2700 K	15° / 24° / 36°	2984 lm	2692 / 2784 / 2555 lm
SG-T1-A-7430	30 W	3000 K	15° / 24° / 36°	3100 lm	2798 / 2893 / 2655 lm
SG-T1-A-7430	30 W	4000 K	15° / 24° / 36°	3245 lm	2928 / 3028 / 2778 lm
SG-T1-A-8025	25 W	2700 K	15° / 24° / 36° / 50°	3181 lm	2522 / 2673 / 2949 / 3164 lm
SG-T1-A-8025	25 W	3000 K	15° / 24° / 36° / 50°	3428 lm	2629 / 2785 / 3179 / 3405 lm
SG-T1-A-8025	25 W	4000 K	15° / 24° / 36° / 50°	3479 lm	2762 / 2926 / 3337 / - lm
SG-T1-A-8030	30 W	2700 K	15° / 24° / 36° / 50°	4034 lm	3214 / 3671 / 3512 / 3857 lm
SG-T1-A-8030	30 W	3000 K	15° / 24° / 36° / 50°	4200 lm	3349 / 3823 / 3658 / 4011 lm
SG-T1-A-8030	30 W	4000 K	15° / 24° / 36° / 50°	4407 lm	3516 / 4011 / 3839 / 4171 lm
SG-T1-A-9035	35 W	2700 K	20° / 24° / 36°	3411 lm	2752 / 2903 / 2361 lm
SG-T1-A-9035	35 W	3000 K	20° / 24° / 36°	3543 lm	2859 / 3015 / 3409 lm
SG-T1-A-9035	35 W	4000 K	20° / 24° / 36°	3709 lm	2992 / 3156 / 3567 lm
SG-T1-A-9040	40 W	2700 K	20° / 24° / 36°	4264 lm	3444 / 3901 / 3742 lm
SG-T1-A-9040	40 W	3000 K	20° / 24° / 36°	4430 lm	3579 / 4053 / 3888 lm
SG-T1-A-9040	40 W	4000 K	20° / 24° / 36°	4637 lm	3746 / 4241 / 4069 lm
SG-T1-B-5012	12 W	2700 K	18° / 24° / 36° / 50°	1279 lm	989 / 1042 / 1042 / 1017 lm
SG-T1-B-5012	12 W	3000 K	18° / 24° / 36° / 50°	1328 lm	1028 / 1080 / 1080 / 1057 lm
SG-T1-B-5012	12 W	4000 K	18° / 24° / 36° / 50°	1390 lm	1075 / 1129 / 1129 / 1105 lm
SG-T1-B-6615	15 W	2700 K	12° / 18° / 22° / 36°	1492 lm	1286 / 1327 / 1171 / 1332 lm
SG-T1-B-6615	15 W	3000 K	12° / 18° / 22° / 36°	1550 lm	1337 / 1380 / 1222 / 1385 lm
SG-T1-B-6615	15 W	4000 K	12° / 18° / 22° / 36°	1623 lm	1400 / 1444 / 1285 / 1449 lm
SG-T1-B-6620	20 W	2700 K	12° / 18° / 22° / 36°	2132 lm	1728 / 1893 / 1868 / 1993 lm
SG-T1-B-6620	20 W	3000 K	12° / 18° / 22° / 36°	2215 lm	1796 / 1967 / 1941 / 2071 lm
SG-T1-B-6620	20 W	4000 K	12° / 18° / 22° / 36°	2318 lm	1879 / 2057 / 2031 / 2168 lm
SG-T1-B-7425	25 W	2700 K	15° / 24° / 36°	2559 lm	2347 / 2387 / 2454 lm
SG-T1-B-7425	25 W	3000 K	15° / 24° / 36°	2658 lm	2438 / 2481 / 2550 lm
SG-T1-B-7425	25 W	4000 K	15° / 24° / 36°	2782 lm	2545 / 2596 / 2668 lm
SG-T1-B-7430	30 W	2700 K	15° / 24° / 36°	2984 lm	2562 / 2634 / 2502 lm
SG-T1-B-7430	30 W	3000 K	15° / 24° / 36°	3100 lm	2662 / 2737 / 2600 lm
SG-T1-B-7430	30 W	4000 K	15° / 24° / 36°	3245 lm	2786 / 2865 / 2721 lm
SG-T1-B-9035	35 W	2700 K	20° / 24° / 36°	3411 lm	2752 / 2903 / 2361 lm
SG-T1-B-9035	35 W	3000 K	20° / 24° / 36°	3543 lm	2859 / 3015 / 3409 lm

PROIETTORE T1

Configurazioni (segue)

DATI FOTOMETRICI

Codice	Potenza	CCT	Fascio	Flusso LED	Flusso apparecchio
SG-T1-B-9035	35 W	4000 K	20° / 24° / 36°	3709 lm	2992 / 3156 / 3567 lm
SG-T1-B-9040	40 W	2700 K	20° / 24° / 36°	4264 lm	3440 / 3971 / 4011 lm
SG-T1-B-9040	40 W	3000 K	20° / 24° / 36°	4430 lm	3574 / 4126 / 4168 lm
SG-T1-B-9040	40 W	4000 K	20° / 24° / 36°	4637 lm	3741 / 4318 / 4362 lm

Flusso LED: flusso nominale della sorgente. Flusso apparecchio: flusso in uscita misurato per ciascun angolo di fascio, nell'ordine indicato.

DATI ELETTRICI E DIMMERAZIONE

Codice	Potenza	Corrente LED	Dimmerazione
SG-T1-A-5007	7 W	200 mA	On-off / TRIAC / 1-10 V / DALI
SG-T1-A-5012	12 W	300 mA	On-off / TRIAC / 1-10 V / DALI
SG-T1-A-6615	15 W	350 mA	On-off / TRIAC / 1-10 V / DALI
SG-T1-A-6620	20 W	500 mA	On-off / TRIAC / 1-10 V / DALI
SG-T1-A-7425	25 W	600 mA	On-off / TRIAC / 1-10 V / DALI
SG-T1-A-7430	30 W	800 mA	On-off / TRIAC / 1-10 V / DALI
SG-T1-A-8025	25 W	900 mA	On-off / TRIAC / 1-10 V / DALI
SG-T1-A-8030	30 W	1200 mA	On-off / TRIAC / 1-10 V / DALI
SG-T1-A-9035	35 W	900 mA	On-off / TRIAC / 1-10 V / DALI
SG-T1-A-9040	40 W	1200 mA	On-off / TRIAC / 1-10 V / DALI
SG-T1-B-5012	12 W	300 mA	On-off
SG-T1-B-6615	15 W	350 mA	On-off / DALI
SG-T1-B-6620	20 W	500 mA	On-off / DALI
SG-T1-B-7425	25 W	600 mA	On-off / DALI
SG-T1-B-7430	30 W	800 mA	On-off / DALI
SG-T1-B-9035	35 W	900 mA	On-off / DALI
SG-T1-B-9040	40 W	1000 mA	On-off / DALI

DIMENSIONI

Modello	Diametro	Lunghezza	Altezza	Note
SG-T1-A-50	50 mm	133 mm	157,5 mm	7 / 12 W
SG-T1-A-66	60 mm	160 mm	176 mm	15 / 20 W
SG-T1-A-74	74 mm	150 mm	180 mm	25 / 30 W
SG-T1-A-80	80 mm	145 mm	172 mm	25 / 30 W
SG-T1-A-90	90 mm	140 mm	161,5 mm	35 / 40 W
SG-T1-B-50	50 mm	130 mm	208,5 mm	12 W
SG-T1-B-66	60 mm	135 mm	216 mm	15 / 20 W
SG-T1-B-74	74 mm	140 mm	219 mm	25 / 30 W
SG-T1-B-90	91,5 mm	140 mm	220 mm	35 / 40 W



FAMIGLIE

Sistema magnetico 48 V

Binario magnetico a bassa tensione 48 V DC con moduli a innesto: proiettori, sospensioni e lineari si posizionano liberamente lungo il binario.

12 famiglie

SISTEMA MAGNETICO 48 V

SISTEMA MAGNETICO M203

Binario magnetico 48 V DC · panoramica moduli

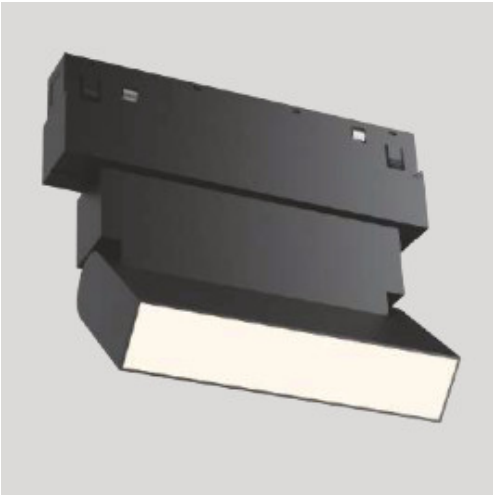







Il sistema magnetico M203 riunisce proiettori, sospensioni e moduli lineari che si agganciano per attrazione magnetica a un binario a bassa tensione 48 V DC. Tutti i moduli sono IP20, con CRI > 90 e dimmerazione 0-10 V, DALI o wireless 2,4 GHz. La tabella riassume la gamma completa della serie.

DATI TECNICI

Alimentazione	48 V DC
CRI	> 90
Grado di protezione	IP20
Dimmerazione	0-10 V / DALI / wireless 2,4 GHz
Colore	Nero / bianco (LBP solo bianco)
Fascio	Asimmetrico

CARATTERISTICHE

- Moduli intercambiabili sullo stesso binario
- Proiettori, sospensioni e moduli lineari

APPLICAZIONI

Retail · Uffici · Residenziale · Hospitality

MODULI DELLA SERIE (PANORAMICA)

Codice	Tipo	Potenza	CCT	Fascio	Colore
SG-M203-TL2	Proiettore	3 / 5 / 7 / 12 / 16 / 20 W	3000 K / 4000 K / 5000 K	7° / 21° / 37° / 15° / 24° / 36°	Nero / bianco
SG-M203-FM	Sospensione	9 W	3000 K / 4000 K / 5000 K	24° / 36° / 60°	Nero / bianco
SG-M203-DFS	Lineare diffuso	10 / 20 / 30 / 40 W	3000 K / 4000 K / 5000 K	120°	Nero / bianco
SG-M203-LB	Lineare a proiettori	6 / 12 / 18 / 24 W	3000 K / 4000 K / 5000 K	24° / 36°	Nero / bianco
SG-M203-DFSM	Lineare diffuso orientabile	6 / 12 W	3000 K / 4000 K / 5000 K	120°	Nero / bianco
SG-M203-LBM2	Lineare a proiettori orientabile	6 / 12 W	3000 K / 4000 K / 5000 K	24° / 36°	Nero / bianco
SG-M203-LBP-6W	Lineare a luce polarizzata	6 W	3000 K / 4000 K / 5000 K	Luce polarizzata	Bianco
SG-M203-LBP-12W	Lineare a luce polarizzata	12 W	3000 K / 4000 K / 5000 K	Luce polarizzata	Bianco
SG-M203-LBP-18W	Lineare a luce polarizzata	18 W	3000 K / 4000 K / 5000 K	Luce polarizzata	Bianco
SG-M203-LB2	Sospensione a sfera	10 W	3000 K / 4000 K / 5000 K	120°	Nero / bianco
SG-M203-TL5	Proiettore zoom	10 W	2700 K / 3000 K / 3500 K / 4000 K	20°-35°	Nero / bianco

Dati di sintesi della serie: i flussi sono riportati nelle schede dei singoli moduli.

SISTEMA MAGNETICO 48 V

SISTEMA MAGNETICO M203

Configurazioni (segue)

CONFIGURAZIONI

Codice	Potenza	Corrente	CCT	Flusso LED	Flusso sistema
SG-M203-LBP-6W	6 W	150 mA	3000 K	355 lm	270 lm
SG-M203-LBP-6W	6 W	150 mA	4000 K	390 lm	296 lm
SG-M203-LBP-6W	6 W	150 mA	5000 K	440 lm	314 lm
SG-M203-LBP-12W	12 W	300 mA	3000 K	655 lm	456 lm
SG-M203-LBP-12W	12 W	300 mA	4000 K	703 lm	495 lm
SG-M203-LBP-12W	12 W	300 mA	5000 K	840 lm	591 lm
SG-M203-LBP-18W	18 W	450 mA	3000 K	1631 lm	1130 lm
SG-M203-LBP-18W	18 W	450 mA	4000 K	1738 lm	1306 lm
SG-M203-LBP-18W	18 W	450 mA	5000 K	1884 lm	1429 lm

Dimensioni: SG-M203-LBP-6W 110 mm, SG-M203-LBP-12W 220 mm, SG-M203-LBP-18W 328 mm.

SISTEMA MAGNETICO 48 V

PROIETTORE MAGNETICO M203-TL2

Proiettore per binario magnetico 48 V · 3-18 W







Proiettore cilindrico per binario magnetico a 48 V DC, con aggancio magnetico e testa orientabile (90° in inclinazione, 370° in rotazione). Tre diametri, da Ø 30 a Ø 60 mm, con fasci da 7° a 37°. Dimmerazione 0-10 V, DALI o wireless 2,4 GHz.

DATI TECNICI

Potenza	3-18 W
CCT	3000 K / 4000 K / 5000 K
Fascio	7° / 21° / 37° (3-5 W); 15° / 24° / 36° (7-18 W)
Orientamento	Inclinazione 90°, rotazione 370°
Alimentazione	48 V DC (binario magnetico)
CRI	90
Grado di protezione	IP20
Dimmerazione	0-10 V / DALI / wireless 2,4 GHz
Colore	Nero / bianco
Note	Adattatore 135 mm

CARATTERISTICHE

- Aggancio magnetico al binario
- Testa orientabile

APPLICAZIONI

Retail · Residenziale · Hospitality · Uffici

DATI FOTOMETRICI

Codice	Potenza	CCT	Fascio	Flusso LED	Flusso apparecchio
SG-M203-TL2-3	3 W	3000 K	7° / 21° / 37°	360 lm	149 / 126 / 114 lm
SG-M203-TL2-3	3 W	4000 K	7° / 21° / 37°	382 lm	159 / 134 / 121 lm
SG-M203-TL2-3	3 W	5000 K	7° / 21° / 37°	492 lm	204 / 172 / 155 lm
SG-M203-TL2-5	5 W	3000 K	7° / 21° / 37°	507 lm	280 / 263 / 249 lm
SG-M203-TL2-5	5 W	4000 K	7° / 21° / 37°	542 lm	300 / 282 / 267 lm
SG-M203-TL2-5	5 W	5000 K	7° / 21° / 37°	668 lm	369 / 347 / 329 lm
SG-M203-TL2-7	7 W	3000 K	15° / 24° / 36°	655 lm	448 / 441 / 456 lm
SG-M203-TL2-7	7 W	4000 K	15° / 24° / 36°	703 lm	481 / 474 / 495 lm
SG-M203-TL2-7	7 W	5000 K	15° / 24° / 36°	840 lm	574 / 566 / 591 lm
SG-M203-TL2-12	12 W	3000 K	15° / 24° / 36°	1300 lm	831 / 830 / 822 lm
SG-M203-TL2-12	12 W	4000 K	15° / 24° / 36°	1472 lm	962 / 952 / 951 lm
SG-M203-TL2-12	12 W	5000 K	15° / 24° / 36°	1592 lm	1052 / 1051 / 1040 lm
SG-M203-TL2-18	18 W	3000 K	15° / 24° / 36°	1631 lm	1241 / 1148 / 1130 lm

SISTEMA MAGNETICO 48 V

PROIETTORE MAGNETICO M203-TL2

Configurazioni (segue)

DATI FOTOMETRICI

Codice	Potenza	CCT	Fascio	Flusso LED	Flusso apparecchio
SG-M203-TL2-18	18 W	4000 K	15° / 24° / 36°	1738 lm	1435 / 1327 / 1306 lm
SG-M203-TL2-18	18 W	5000 K	15° / 24° / 36°	1884 lm	1571 / 1452 / 1429 lm

Flusso LED: flusso nominale della sorgente. Flusso apparecchio: flusso in uscita misurato per ciascun angolo di fascio, nell'ordine indicato.

DATI ELETTRICI E DIMMERAZIONE

Codice	Potenza	Tensione LED	Corrente LED
SG-M203-TL2-3	3 W	3 V	700 mA
SG-M203-TL2-5	5 W	34 V	120 mA
SG-M203-TL2-7	7 W	34 V	200 mA
SG-M203-TL2-12	12 W	36 V	300 mA
SG-M203-TL2-18	18 W	36 V	450 mA

DIMENSIONI

Modello	Diametro	Altezza
SG-M203-TL2-5	30 mm	184 mm
SG-M203-TL2-7	45 mm	168 mm
SG-M203-TL2-18	60 mm	224 mm

SISTEMA MAGNETICO 48 V

SOSPENSIONE MAGNETICA M203-FM

Sospensione per binario magnetico 48 V · 9 W





Sospensione cilindrica Ø 50 mm per binario magnetico a 48 V DC, con stelo di sospensione e adattatore di 119,5 mm. Tre aperture di fascio da 24° a 60°.

DATI TECNICI

Potenza	9 W
CCT	3000 K / 4000 K / 5000 K
Fascio	24° / 36° / 60°
Dimensioni	Ø 50 mm, altezza corpo 220 mm
Alimentazione	48 V DC (binario magnetico)
CRI	90
Grado di protezione	IP20
Dimmerazione	0-10 V / DALI / wireless 2,4 GHz
Colore	Nero / bianco

CARATTERISTICHE

- Aggancio magnetico al binario

APPLICAZIONI

Hospitality · Residenziale · Retail

DATI FOTOMETRICI

Codice	CCT	Flusso LED	Flusso apparecchio
SG-M203-FM-9	3000 K	1008 lm	492 / 441 / 467 lm
SG-M203-FM-9	4000 K	1176 lm	567 / 508 / 538 lm
SG-M203-FM-9	5000 K	1205 lm	618 / 554 / 586 lm

Flusso LED: flusso nominale della sorgente. Flusso apparecchio: flusso in uscita misurato per ciascun angolo di fascio, nell'ordine indicato.

DATI ELETTRICI E DIMMERAZIONE

Codice	Potenza	Tensione LED	Corrente LED	Dimmerazione
SG-M203-FM-9	9 W	36 V	250 mA	0-10 V / DALI / 2,4 GHz

SISTEMA MAGNETICO 48 V

LINEARE MAGNETICO M203-DFS

Modulo lineare diffuso per binario magnetico 48 V · 10-40 W





Modulo lineare a luce diffusa 120° per binario magnetico a 48 V DC, in quattro lunghezze da 305 a 1205 mm con sezione 22 x 43 mm. Durata dichiarata 50.000 h (L80B10).

DATI TECNICI

Potenza	10 / 20 / 30 / 40 W
CCT	4000 K / 5000 K
Fascio	120°
Sezione	22 x 43 mm
Durata	50.000 h L80B10
Alimentazione	48 V DC (binario magnetico)
CRI	90
Grado di protezione	IP20
Dimmerazione	0-10 V / DALI / wireless 2,4 GHz
Colore	Nero / bianco
Tensione LED	36 V
Altezza	43 mm

CARATTERISTICHE

- Quattro lunghezze modulari
- Luce diffusa per illuminazione generale

APPLICAZIONI

Uffici · Retail · Residenziale

DATI FOTOMETRICI

Codice	Potenza	CCT	Flusso LED	Flusso apparecchio
SG-M203-DFS-300	10 W	4000 K	905 lm	504 lm
SG-M203-DFS-300	10 W	5000 K	988 lm	550 lm
SG-M203-DFS-600	20 W	4000 K	1876 lm	828 lm
SG-M203-DFS-600	20 W	5000 K	2040 lm	900 lm
SG-M203-DFS-900	30 W	4000 K	2615 lm	1095 lm
SG-M203-DFS-900	30 W	5000 K	2876 lm	1206 lm
SG-M203-DFS-1200	40 W	4000 K	2876 lm	1856 lm
SG-M203-DFS-1200	40 W	5000 K	3169 lm	2045 lm

Flusso LED: flusso nominale della sorgente. Flusso apparecchio: flusso in uscita misurato per ciascun angolo di fascio, nell'ordine indicato.

SISTEMA MAGNETICO 48 V

LINEARE MAGNETICO M203-DFS

Configurazioni (segue)

DATI ELETTRICI E DIMMERAZIONE

Codice	Potenza	Corrente LED
SG-M203-DFS-300	10 W	250 mA
SG-M203-DFS-600	20 W	500 mA
SG-M203-DFS-900	30 W	800 mA
SG-M203-DFS-1200	40 W	1000 mA

DIMENSIONI

Modello	Lunghezza	Note
SG-M203-DFS-300	305 mm	10 W
SG-M203-DFS-600	605 mm	20 W
SG-M203-DFS-900	905 mm	30 W
SG-M203-DFS-1200	1205 mm	40 W

SISTEMA MAGNETICO 48 V

LINEARE A PROIETTORI M203-LB

Modulo a 6 proiettori per binario magnetico 48 V · 6 W





Modulo lineare con sei piccoli proiettori allineati, per binario magnetico a 48 V DC. Lunghezza 127 mm, sezione 22 x 43 mm, fascio 24° o 36°. Durata dichiarata 50.000 h (L80B10).

DATI TECNICI

Potenza	6 W
CCT	3000 K / 4000 K / 5000 K
Fascio	24° / 36°
Dimensioni	127 x 22 x 43 mm
Durata	50.000 h L80B10
Alimentazione	48 V DC (binario magnetico)
CRI	90
Grado di protezione	IP20
Dimmerazione	0-10 V / DALI / wireless 2,4 GHz
Colore	Nero / bianco

CARATTERISTICHE

· Sei sorgenti in linea con ottica antiabbagliamento

APPLICAZIONI

Retail · Hospitality · Residenziale

DATI FOTOMETRICI

Codice	CCT	Flusso LED	Flusso apparecchio
SG-M203-LB-6W	3000 K	670 lm	433 / 474 lm
SG-M203-LB-6W	4000 K	690 lm	499 / 546 lm
SG-M203-LB-6W	5000 K	740 lm	544 / 595 lm

Flusso LED: flusso nominale della sorgente. Flusso apparecchio: flusso in uscita misurato per ciascun angolo di fascio, nell'ordine indicato.

DATI ELETTRICI E DIMMERAZIONE

Codice	Potenza	Tensione LED	Corrente LED	Dimmerazione
SG-M203-LB-6W	6 W	36 V	150 mA	0-10 V / DALI / 2,4 GHz

APPARECCHI PER BINARIO MAGNETICO

BARRA MAGNETICA A GRIGLIA

Binario magnetico 48 V · ottiche 24° / 36°







Barra lineare a griglia per binario magnetico 48 V, con fila di ottiche a fascio stretto incassate nel corpo. Tre lunghezze, da 222 a 436 mm, con sezione 22 x 43 mm. Ottiche da 24° o 36° e tre temperature di colore.

DATI TECNICI

Tensione di sistema	48 V DC
Tensione LED	36 V
Resa cromatica	CRI 90
Grado di protezione	IP20
Regolazione	0-10V / DALI / radio 2,4 GHz
Durata	50.000 h (L80B10)
Installazione	Aggancio magnetico su binario 48 V
Sezione	22 x 43 mm
Lunghezze	222 / 328 / 436 mm

CARATTERISTICHE

- Aggancio e alimentazione magnetica sul binario, posizionabile senza utensili
- Ottiche intercambiabili 24° o 36°
- Corpo nero

APPLICAZIONI

Retail · Uffici · Hospitality

CONFIGURAZIONI

Codice	Potenza	Corrente	CCT	Fascio	Flusso LED	Flusso sistema
SG-M203-LB-12W	12 W	300 mA	3000 K	24°	1300 lm	927 lm
SG-M203-LB-12W	12 W	300 mA	3000 K	36°	1300 lm	837 lm
SG-M203-LB-12W	12 W	300 mA	4000 K	24°	1472 lm	1068 lm
SG-M203-LB-12W	12 W	300 mA	4000 K	36°	1472 lm	964 lm
SG-M203-LB-12W	12 W	300 mA	5000 K	24°	1590 lm	1165 lm
SG-M203-LB-12W	12 W	300 mA	5000 K	36°	1590 lm	1051 lm
SG-M203-LB-18W	18 W	450 mA	3000 K	24°	1370 lm	1133 lm
SG-M203-LB-18W	18 W	450 mA	3000 K	36°	1370 lm	1174 lm
SG-M203-LB-18W	18 W	450 mA	4000 K	24°	1490 lm	1295 lm
SG-M203-LB-18W	18 W	450 mA	4000 K	36°	1490 lm	1353 lm
SG-M203-LB-18W	18 W	450 mA	5000 K	24°	1540 lm	1444 lm
SG-M203-LB-18W	18 W	450 mA	5000 K	36°	1540 lm	1495 lm

BARRA MAGNETICA A GRIGLIA

Configurazioni (segue)

CONFIGURAZIONI

Codice	Potenza	Corrente	CCT	Fascio	Flusso LED	Flusso sistema
SG-M203-LB-24	24 W	600 mA	3000 K	24°	1901 lm	1703 lm
SG-M203-LB-24	24 W	600 mA	3000 K	36°	1901 lm	1714 lm
SG-M203-LB-24	24 W	600 mA	4000 K	24°	2155 lm	1889 lm
SG-M203-LB-24	24 W	600 mA	4000 K	36°	2155 lm	1927 lm
SG-M203-LB-24	24 W	600 mA	5000 K	24°	2223 lm	2103 lm
SG-M203-LB-24	24 W	600 mA	5000 K	36°	2223 lm	2168 lm

Dimensioni: SG-M203-LB-12W 222 mm, SG-M203-LB-18W 328 mm, SG-M203-LB-24 436 mm (sezione 22 x 43 mm).

APPARECCHI PER BINARIO MAGNETICO

PROIETTORE MAGNETICO ORIENTABILE DIFFUSO

Binario magnetico 48 V · luce diffusa 120°





Proiettore lineare orientabile per binario magnetico 48 V, con schermo diffusore e fascio di 120°. Il corpo luminoso ruota rispetto all'adattatore per orientare la luce su pareti ed espositori. Disponibile in lunghezza 110 e 220 mm.

DATI TECNICI

Tensione di sistema	48 V DC
Tensione LED	36 V
Resa cromatica	CRI 90
Grado di protezione	IP20
Regolazione	0-10V / DALI / radio 2,4 GHz
Durata	50.000 h (L80B10)
Installazione	Aggancio magnetico su binario 48 V
Angolo del fascio	120°
Dimensioni	110 x 22 x 131 mm (6 W) / 220 x 22 x 130 mm (12 W)
Fascio	120°

CARATTERISTICHE

- Corpo luminoso orientabile
- Diffusore opalino per luce uniforme
- Corpo nero

APPLICAZIONI

Retail · Uffici · Showroom

CONFIGURAZIONI

Codice	Potenza	Corrente	CCT	Flusso LED	Flusso sistema
SG-M203-DFSM2-6	6 W	150 mA	3000 K	355 lm	270 lm
SG-M203-DFSM2-6	6 W	150 mA	4000 K	390 lm	296 lm
SG-M203-DFSM2-6	6 W	150 mA	5000 K	440 lm	314 lm
SG-M203-DFSM2-12	12 W	300 mA	3000 K	710 lm	540 lm
SG-M203-DFSM2-12	12 W	300 mA	4000 K	780 lm	607 lm
SG-M203-DFSM2-12	12 W	300 mA	5000 K	880 lm	654 lm

APPARECCHI PER BINARIO MAGNETICO

PROIETTORE MAGNETICO ORIENTABILE A GRIGLIA

Binario magnetico 48 V · ottiche 24° / 36°





Versione orientabile della barra a griglia per binario magnetico 48 V: fila di ottiche a fascio stretto su corpo inclinabile, per luce d'accento su merce e superfici verticali. Lunghezze 110 e 220 mm.

DATI TECNICI

Tensione di sistema	48 V DC
Tensione LED	36 V
Resa cromatica	CRI 90
Grado di protezione	IP20
Regolazione	0-10V / DALI / radio 2,4 GHz
Durata	50.000 h (L80B10)
Installazione	Aggancio magnetico su binario 48 V
Angolo del fascio	24° / 36°
Dimensioni	110 x 22 x 131 mm (6 W) / 220 x 22 x 130 mm (12 W)

CARATTERISTICHE

- Corpo luminoso orientabile
- Ottiche 24° o 36°
- Corpo nero

APPLICAZIONI

Retail · Musei e gallerie · Hospitality

CONFIGURAZIONI

Codice	Potenza	Corrente	CCT	Fascio	Flusso LED	Flusso sistema
SG-M203-LBM2-6	6 W	150 mA	3000 K	24°	355 lm	323 lm
SG-M203-LBM2-6	6 W	150 mA	3000 K	36°	355 lm	313 lm
SG-M203-LBM2-6	6 W	150 mA	4000 K	24°	390 lm	373 lm
SG-M203-LBM2-6	6 W	150 mA	4000 K	36°	390 lm	361 lm
SG-M203-LBM2-6	6 W	150 mA	5000 K	24°	440 lm	406 lm
SG-M203-LBM2-6	6 W	150 mA	5000 K	36°	440 lm	393 lm
SG-M203-LBM2-12	12 W	300 mA	3000 K	24°	710 lm	646 lm
SG-M203-LBM2-12	12 W	300 mA	3000 K	36°	710 lm	626 lm
SG-M203-LBM2-12	12 W	300 mA	4000 K	24°	780 lm	746 lm
SG-M203-LBM2-12	12 W	300 mA	4000 K	36°	780 lm	722 lm
SG-M203-LBM2-12	12 W	300 mA	5000 K	24°	880 lm	812 lm
SG-M203-LBM2-12	12 W	300 mA	5000 K	36°	880 lm	786 lm

APPARECCHI PER BINARIO MAGNETICO

SFERA MAGNETICA A SOSPENSIONE

Binario magnetico 48 V · Ø 100 mm



Sospensione a sfera Ø 100 mm per binario magnetico 48 V, con calotta superiore nera e diffusore opalino. Il cavo di sospensione è lungo 1000 mm e l'adattatore magnetico misura 135 mm.

DATI TECNICI

Tensione di sistema	48 V DC
Tensione LED	36 V
Potenza	10 W
Resa cromatica	CRI 90
Angolo del fascio	120°
Grado di protezione	IP20
Regolazione	0-10V / DALI / radio 2,4 GHz
Durata	50.000 h (L80B10)
Dimensioni	Sfera Ø 100 mm, cavo 1000 mm, adattatore 135 mm
Corrente	250 mA
Fascio	120°

CARATTERISTICHE

- Diffusore sferico opalino
- Sospensione direttamente dal binario magnetico

APPLICAZIONI

Hospitality · Residenziale · Retail

CONFIGURAZIONI

Codice	CCT	Flusso LED	Flusso sistema
SG-M203-BL2	3000 K	642 lm	451 lm
SG-M203-BL2	4000 K	679 lm	477 lm
SG-M203-BL2	5700 K	753 lm	529 lm

APPARECCHI PER BINARIO MAGNETICO

FARETTO MAGNETICO ZOOM

Binario magnetico 48 V · zoom 20°-35°



Faretto cilindrico orientabile per binario magnetico 48 V con ottica zoom regolabile da 20° a 35°. Indicato per luce d'accento su opere, vetrine ed espositori.

DATI TECNICI

Tensione di sistema	48 V DC
Tensione LED	36 V
Potenza	10 W
Resa cromatica	CRI 90
Angolo del fascio	Zoom 20°-35°
Grado di protezione	IP20
Regolazione	0-10V / DALI / radio 2,4 GHz
Corrente	250 mA
Fascio	20°-35°

CARATTERISTICHE

- Ottica zoom regolabile
- Corpo orientabile
- Corpo nero

APPLICAZIONI

Musei e gallerie · Retail · Showroom

CONFIGURAZIONI

Codice	CCT	Flusso LED	Flusso sistema
SG-M203-TL5-4410	2700 K	905 lm	504 lm
SG-M203-TL5-4410	3000 K	988 lm	550 lm
SG-M203-TL5-4410	3500 K	905 lm	504 lm
SG-M203-TL5-4410	4000 K	988 lm	550 lm

BINARI MAGNETICI 48 V ULTRASOTTILI

Profili da incasso, superficie e sospensione









Binari magnetici ultrasottili a 48 V in quattro versioni di installazione: incasso a scomparsa raccordato al cartongesso (spessore lastra 11 mm), incasso, superficie e sospensione. Per ogni profilo sono disponibili moduli angolari a L.

DATI TECNICI

Tensione	48 V DC
Finitura	Nero
Installazione	Incasso a scomparsa / incasso / superficie / sospensione
Spessore lastra (R20-2)	11 mm
Kit sospensione (S20)	Fermi a vista x 2, kit cavi di sospensione con rosone

CARATTERISTICHE

- Raccordo a filo soffitto nella versione R20-2
- Moduli angolari a L per ogni profilo
- Compatibili con gli apparecchi magnetici 48 V

APPLICAZIONI

Retail · Uffici · Hospitality · Residenziale

PROFILI E MODULI ANGOLARI

Codice	Profilo	Installazione	Dimensioni
R20-2-L	R20-2	Incasso a scomparsa	72 x 100 x 100 mm
R20-2-L-1	R20-2	Incasso a scomparsa	72 x 100 x 100 mm
R20-2-L-2	R20-2	Incasso a scomparsa	54,9 x 100 x 100 mm
R20-5-L	R20-5	Incasso	72 x 100 x 100 mm
R20-5-L-1	R20-5	Incasso	72 x 100 x 100 mm
R20-5-L-2	R20-5	Incasso	54,9 x 100 x 100 mm
R20-4E-L	R20-4E	Superficie	32 x 100 x 100 mm
R20-4E-L-1	R20-4E	Superficie	32 x 100 x 100 mm
R20-4E-L-2	R20-4E	Superficie	60 x 100 x 100 mm
S20-L	S20	Sospensione	26,4 x 100 x 100 mm
S20-L-1	S20	Sospensione	26,4 x 100 x 100 mm
S20-L-2	S20	Sospensione	53 x 100 x 100 mm

Le versioni -L, -L-1 e -L-2 differiscono per l'orientamento dell'angolo.

CONNETTORI PER BINARIO MAGNETICO

Alimentazione e giunzione · 48 V



Connettori per il sistema di binari magnetici 48 V: terminale di alimentazione con cavo, giunto rigido e giunti flessibili a cavo per collegare due, tre o quattro tratte.

DATI TECNICI

Tensione	48 V DC
Finitura	Nero







CONNETTORI

Codice	Tipo
SG-M20-S	Terminale con cavo di alimentazione
SG-M20-SR	Giunto lineare rigido
SG-M20-2S	Giunto flessibile a 2 vie
SG-M20-3S	Giunto flessibile a 3 vie
SG-M20-4S	Giunto flessibile a 4 vie



FAMIGLIE

Lineari e sospensioni

Lineari a sospensione per uffici e spazi collettivi, con emissione diretta o diretta/indiretta, ottiche diffuse o puntiformi, CRI 90 e UGR < 19.

LINEARE 25 DIFFUSA, LINEARE 34 A CELLE, LINEARE 33 DIFFUSA, LINEARE 33 OTTICHE, LINEARE 33 OTTICHE UP/DOWN, LINEARE 50 E 75 DIFFUSA, LINEARE 62, LINEARE 62 UP/DOWN, LINEARE 62 MODULI DI GIUNZIONE, SOSPENSIONE CIRCOLARE CRI 97

LINEARI E SOSPENSIONI

LINEARE 25 DIFFUSA

Sospensione · emissione diretta · 110°



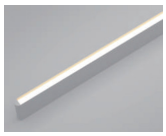





Lineare a sospensione dal profilo sottile, 25 mm di larghezza e 100 mm di altezza, con diffusore continuo ad emissione diretta. Due lunghezze, 1205 e 1505 mm.

DATI TECNICI

Resa cromatica	CRI 90
Abbagliamento	UGR < 19
Grado di protezione	IP20
Regolazione	ON-OFF / 1-10V / DALI
Installazione	Sospensione con cavi, 1000 mm
Angolo del fascio	110°
Sezione	25 x 100 mm
Lunghezze	1205 / 1505 mm
Finiture	Nero / Bianco
Fascio	110°

CARATTERISTICHE

- Diffusore continuo
- Kit di sospensione a cavi incluso

APPLICAZIONI

Uffici · Residenziale · Hospitality

CONFIGURAZIONI

Codice	Potenza	CCT	Flusso LED	Flusso sistema
SG-LL02-25-A-D1-1230	36 W	2700 K	3534 lm	2417 lm
SG-LL02-25-A-D1-1230	36 W	3000 K	3720 lm	2544 lm
SG-LL02-25-A-D1-1230	36 W	3500 K	3943 lm	2697 lm
SG-LL02-25-A-D1-1230	36 W	4000 K	4018 lm	2748 lm
SG-LL02-25-A-D1-1540	42 W	2700 K	3933 lm	3122 lm
SG-LL02-25-A-D1-1540	42 W	3000 K	4140 lm	3286 lm
SG-LL02-25-A-D1-1540	42 W	3500 K	4388 lm	3483 lm
SG-LL02-25-A-D1-1540	42 W	4000 K	4471 lm	3549 lm

LINEARE 34 A CELLE

Emissione diretta · ottiche ellittiche



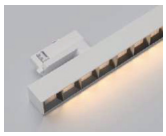

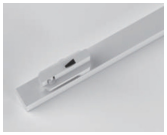



Lineare con ottiche a celle ad emissione ellittica 30 x 75° o 45 x 75°, sezione 34 x 100 mm. Lunghezza 1200 mm, due potenze: 20 W e 40 W.

DATI TECNICI

Resa cromatica	CRI 90
Abbagliamento	UGR < 19
Grado di protezione	IP20
Regolazione	ON-OFF / 1-10V / DALI
Angolo del fascio	30 x 75° / 45 x 75°
Sezione	34 x 100 mm
Lunghezza	1200 mm
Finiture	Nero / Bianco

CARATTERISTICHE

· Ottiche a celle con controllo dell'abbagliamento

APPLICAZIONI

Retail · Uffici

CONFIGURAZIONI

Codice	Potenza	CCT	Fascio	Flusso LED	Flusso sistema
SG-LL02-34-T-RA1-0620	20 W	2700 K	30 x 75°	1966 lm	1249 lm
SG-LL02-34-T-RA1-0620	20 W	2700 K	45 x 75°	1966 lm	1309 lm
SG-LL02-34-T-RA1-0620	20 W	3000 K	30 x 75°	2070 lm	1315 lm
SG-LL02-34-T-RA1-0620	20 W	3000 K	45 x 75°	2070 lm	1378 lm
SG-LL02-34-T-RA1-0620	20 W	3500 K	30 x 75°	2194 lm	1394 lm
SG-LL02-34-T-RA1-0620	20 W	3500 K	45 x 75°	2194 lm	1460 lm
SG-LL02-34-T-RA1-0620	20 W	4000 K	30 x 75°	2236 lm	1420 lm
SG-LL02-34-T-RA1-0620	20 W	4000 K	45 x 75°	2236 lm	1488 lm
SG-LL02-34-T-RA1-1240	40 W	2700 K	30 x 75°	3743 lm	2550 lm
SG-LL02-34-T-RA1-1240	40 W	2700 K	45 x 75°	3743 lm	2620 lm
SG-LL02-34-T-RA1-1240	40 W	3000 K	30 x 75°	3940 lm	2685 lm
SG-LL02-34-T-RA1-1240	40 W	3000 K	45 x 75°	3940 lm	2758 lm
SG-LL02-34-T-RA1-1240	40 W	3500 K	30 x 75°	4176 lm	2846 lm
SG-LL02-34-T-RA1-1240	40 W	3500 K	45 x 75°	4176 lm	2923 lm
SG-LL02-34-T-RA1-1240	40 W	4000 K	30 x 75°	4255 lm	2899 lm
SG-LL02-34-T-RA1-1240	40 W	4000 K	45 x 75°	4255 lm	2978 lm

LINEARE 33 DIFFUSA

Sospensione · diretta o diretta/indiretta · 110°









Lineare a sospensione con sezione 38 x 80 mm e diffusore continuo a 110°. Versione ad emissione diretta (D1) o diretta/indiretta (D2) con doppio flusso verso l'alto e verso il basso. Lunghezze 1130 e 1450 mm.

DATI TECNICI

Resa cromatica	CRI 90
Abbagliamento	UGR < 19
Grado di protezione	IP20
Regolazione	ON-OFF / 1-10V / DALI
Installazione	Sospensione con cavi, 1000 mm
Angolo del fascio	110°
Sezione	38 x 80 mm
Lunghezze	1130 / 1450 mm
Finiture	Nero / Bianco
Fascio	110°

CARATTERISTICHE

- Versione D2 con emissione indiretta verso il soffitto
- Diffusore continuo

APPLICAZIONI

Uffici · Sale riunioni · Scuole

EMISSIONE DIRETTA (D1)

Codice	Potenza	CCT	Flusso LED	Flusso sistema
SG-LL02-33-A-D1-1230	36 W	2700 K	3532 lm	2334 lm
SG-LL02-33-A-D1-1230	36 W	3000 K	3718 lm	2457 lm
SG-LL02-33-A-D1-1230	36 W	3500 K	3904 lm	2604 lm
SG-LL02-33-A-D1-1230	36 W	4000 K	4015 lm	2653 lm
SG-LL02-33-A-D1-1536	42 W	2700 K	3922 lm	2578 lm
SG-LL02-33-A-D1-1536	42 W	3000 K	4129 lm	2714 lm
SG-LL02-33-A-D1-1536	42 W	3500 K	4335 lm	2877 lm
SG-LL02-33-A-D1-1536	42 W	4000 K	4459 lm	2931 lm

LINEARE 33 DIFFUSA

Configurazioni (segue)

EMISSIONE DIRETTA/INDIRETTA (D2)

Codice	Potenza	CCT	Flusso LED	Flusso sistema
SG-LL02-33-A-D2-1230	18 + 36 W	2700 K	1770 + 3540 lm	1179 + 2294 lm
SG-LL02-33-A-D2-1230	18 + 36 W	3000 K	1863 + 3726 lm	1241 + 2415 lm
SG-LL02-33-A-D2-1230	18 + 36 W	3500 K	1975 + 3949 lm	1315 + 2560 lm
SG-LL02-33-A-D2-1230	18 + 36 W	4000 K	2012 + 4024 lm	1340 + 2608 lm
SG-LL02-33-A-D2-1536	20 + 42 W	2700 K	1966 + 3933 lm	1284 + 2644 lm
SG-LL02-33-A-D2-1536	20 + 42 W	3000 K	2070 + 4140 lm	1352 + 2783 lm
SG-LL02-33-A-D2-1536	20 + 42 W	3500 K	2194 + 4388 lm	1433 + 2950 lm
SG-LL02-33-A-D2-1536	20 + 42 W	4000 K	2236 + 4471 lm	1460 + 3005 lm

Potenza e flussi indicati come verso l'alto + verso il basso.

LINEARE 33 OTTICHE

Sospensione · emissione diretta · 15° / 30° / 45°









Lineare a sospensione con sezione 38 x 80 mm e fila di ottiche puntiformi, fascio 15°, 30° o 45°. Versione RA1 con ottiche su tutta la lunghezza e versione RB1 con ottiche alternate a tratti diffusi. Lunghezze 1200 mm e 1465-1470 mm.

DATI TECNICI

Resa cromatica	CRI 90
Abbagliamento	UGR < 19
Grado di protezione	IP20
Regolazione	ON-OFF / 1-10V / DALI
Installazione	Sospensione con cavi, 1000 mm
Angolo del fascio	15° / 30° / 45°
Sezione	38 x 80 mm
Lunghezze	1200 / 1465 / 1470 mm
Finiture	Nero / Bianco

CARATTERISTICHE

- Ottiche puntiformi con controllo dell'abbagliamento
- Tre aperture del fascio

APPLICAZIONI

Uffici · Retail · Hospitality

VERSIONE RA1

Codice	Potenza	CCT	Fascio	Flusso LED	Flusso sistema
SG-LL02-33-A-RA1-1230	36 W	2700 K	15°	2593 lm	1721 lm
SG-LL02-33-A-RA1-1230	36 W	3000 K	15°	2730 lm	1812 lm
SG-LL02-33-A-RA1-1230	36 W	3500 K	15°	2894 lm	1920 lm
SG-LL02-33-A-RA1-1230	36 W	4000 K	15°	2948 lm	1967 lm
SG-LL02-33-A-RA1-1230	36 W	2700 K	30°	2593 lm	1771 lm
SG-LL02-33-A-RA1-1230	36 W	3000 K	30°	2730 lm	1864 lm
SG-LL02-33-A-RA1-1230	36 W	3500 K	30°	2894 lm	1976 lm
SG-LL02-33-A-RA1-1230	36 W	4000 K	30°	2948 lm	2013 lm
SG-LL02-33-A-RA1-1230	36 W	2700 K	45°	2593 lm	1817 lm
SG-LL02-33-A-RA1-1230	36 W	3000 K	45°	2730 lm	1913 lm
SG-LL02-33-A-RA1-1230	36 W	3500 K	45°	2894 lm	2028 lm
SG-LL02-33-A-RA1-1230	36 W	4000 K	45°	2948 lm	2066 lm
SG-LL02-33-A-RA1-1536	42 W	2700 K	15°	3952 lm	2582 lm
SG-LL02-33-A-RA1-1536	42 W	3000 K	15°	4162 lm	2718 lm

LINEARE 33 OTTICHE

Configurazioni (segue)

VERSIONE RA1

Codice	Potenza	CCT	Fascio	Flusso LED	Flusso sistema
SG-LL02-33-A-RA1-1536	42 W	3500 K	15°	4368 lm	2881 lm
SG-LL02-33-A-RA1-1536	42 W	4000 K	15°	4493 lm	2935 lm
SG-LL02-33-A-RA1-1536	42 W	2700 K	30°	3952 lm	2659 lm
SG-LL02-33-A-RA1-1536	42 W	3000 K	30°	4162 lm	2799 lm
SG-LL02-33-A-RA1-1536	42 W	3500 K	30°	4368 lm	2967 lm
SG-LL02-33-A-RA1-1536	42 W	4000 K	30°	4493 lm	3023 lm
SG-LL02-33-A-RA1-1536	42 W	2700 K	45°	3952 lm	2724 lm
SG-LL02-33-A-RA1-1536	42 W	3000 K	45°	4162 lm	2867 lm
SG-LL02-33-A-RA1-1536	42 W	3500 K	45°	4368 lm	3039 lm
SG-LL02-33-A-RA1-1536	42 W	4000 K	45°	4493 lm	3096 lm

Lunghezze: 1230 = 1200 mm, 1536 = 1470 mm.

LINEARE 33 OTTICHE

Configurazioni (segue)

VERSIONE RB1

Codice	Potenza	CCT	Fascio	Flusso LED	Flusso sistema
SG-LL02-33-A-RB1-1230	36 W	2700 K	15°	3540 lm	2294 lm
SG-LL02-33-A-RB1-1230	36 W	3000 K	15°	3726 lm	2415 lm
SG-LL02-33-A-RB1-1230	36 W	3500 K	15°	3949 lm	2560 lm
SG-LL02-33-A-RB1-1230	36 W	4000 K	15°	4024 lm	2608 lm
SG-LL02-33-A-RB1-1230	36 W	2700 K	30°	3540 lm	2340 lm
SG-LL02-33-A-RB1-1230	36 W	3000 K	30°	3726 lm	2464 lm
SG-LL02-33-A-RB1-1230	36 W	3500 K	30°	3949 lm	2612 lm
SG-LL02-33-A-RB1-1230	36 W	4000 K	30°	4024 lm	2662 lm
SG-LL02-33-A-RB1-1230	36 W	2700 K	45°	3540 lm	2385 lm
SG-LL02-33-A-RB1-1230	36 W	3000 K	45°	3726 lm	2512 lm
SG-LL02-33-A-RB1-1230	36 W	3500 K	45°	3949 lm	2663 lm
SG-LL02-33-A-RB1-1230	36 W	4000 K	45°	4024 lm	2713 lm
SG-LL02-33-A-RB1-1536	42 W	2700 K	15°	3948 lm	2603 lm
SG-LL02-33-A-RB1-1536	42 W	3000 K	15°	4156 lm	2741 lm
SG-LL02-33-A-RB1-1536	42 W	3500 K	15°	4405 lm	2905 lm
SG-LL02-33-A-RB1-1536	42 W	4000 K	15°	4488 lm	2960 lm
SG-LL02-33-A-RB1-1536	42 W	2700 K	30°	3948 lm	2675 lm
SG-LL02-33-A-RB1-1536	42 W	3000 K	30°	4156 lm	2815 lm
SG-LL02-33-A-RB1-1536	42 W	3500 K	30°	4405 lm	2984 lm
SG-LL02-33-A-RB1-1536	42 W	4000 K	30°	4488 lm	3040 lm
SG-LL02-33-A-RB1-1536	42 W	2700 K	45°	3948 lm	2751 lm
SG-LL02-33-A-RB1-1536	42 W	3000 K	45°	4156 lm	2896 lm
SG-LL02-33-A-RB1-1536	42 W	3500 K	45°	4405 lm	3069 lm
SG-LL02-33-A-RB1-1536	42 W	4000 K	45°	4488 lm	3128 lm

Lunghezze: 1230 = 1200 mm, 1536 = 1465 mm.

LINEARE 33 OTTICHE UP/DOWN

Sospensione · diretta/indiretta · 15° / 30° / 45°









Lineare a sospensione 38 x 80 mm con ottiche puntiformi verso il basso (15°, 30° o 45°) ed emissione indiretta verso il soffitto. Versioni RA2 e RB2 in lunghezza 1200 e 1465-1470 mm.

DATI TECNICI

Resa cromatica	CRI 90
Abbagliamento	UGR < 19
Grado di protezione	IP20
Regolazione	ON-OFF / 1-10V / DALI
Installazione	Sospensione con cavi, 1000 mm
Angolo del fascio (basso)	15° / 30° / 45°
Sezione	38 x 80 mm
Lunghezze	1200 / 1465 / 1470 mm
Finiture	Nero / Bianco

CARATTERISTICHE

- Emissione indiretta per luce diffusa a soffitto
- Ottiche puntiformi verso il basso

APPLICAZIONI

Uffici · Sale riunioni · Hospitality

VERSIONE RA2

Codice	Potenza	CCT	Fascio	Flusso LED	Flusso sistema
SG-LL02-33-A-RA2-1230	18 + 36 W	2700 K	15°	1769 + 3513 lm	1169 + 2324 lm
SG-LL02-33-A-RA2-1230	18 + 36 W	3000 K	15°	1863 + 3698 lm	1231 + 2447 lm
SG-LL02-33-A-RA2-1230	18 + 36 W	3500 K	15°	1975 + 3920 lm	1305 + 2594 lm
SG-LL02-33-A-RA2-1230	18 + 36 W	4000 K	15°	2012 + 3994 lm	1329 + 2643 lm
SG-LL02-33-A-RA2-1230	18 + 36 W	2700 K	30°	1769 + 3513 lm	1220 + 2390 lm
SG-LL02-33-A-RA2-1230	18 + 36 W	3000 K	30°	1863 + 3698 lm	1285 + 2516 lm
SG-LL02-33-A-RA2-1230	18 + 36 W	3500 K	30°	1975 + 3920 lm	1362 + 2667 lm
SG-LL02-33-A-RA2-1230	18 + 36 W	4000 K	30°	2012 + 3994 lm	1389 + 2717 lm
SG-LL02-33-A-RA2-1230	18 + 36 W	2700 K	45°	1769 + 3513 lm	1271 + 2466 lm
SG-LL02-33-A-RA2-1230	18 + 36 W	3000 K	45°	1863 + 3698 lm	1338 + 2596 lm
SG-LL02-33-A-RA2-1230	18 + 36 W	3500 K	45°	1975 + 3920 lm	1418 + 2752 lm
SG-LL02-33-A-RA2-1230	18 + 36 W	4000 K	45°	2012 + 3994 lm	1445 + 2804 lm
SG-LL02-33-A-RA2-1560	20 + 42 W	2700 K	15°	1971 + 3948 lm	1258 + 2603 lm
SG-LL02-33-A-RA2-1560	20 + 42 W	3000 K	15°	2075 + 4156 lm	1324 + 2741 lm

LINEARE 33 OTTICHE UP/DOWN

Configurazioni (segue)

VERSIONE RA2

Codice	Potenza	CCT	Fascio	Flusso LED	Flusso sistema
SG-LL02-33-A-RA2-1560	20 + 42 W	3500 K	15°	2199 + 4405 lm	1403 + 2905 lm
SG-LL02-33-A-RA2-1560	20 + 42 W	4000 K	15°	2241 + 4488 lm	1430 + 2960 lm
SG-LL02-33-A-RA2-1560	20 + 42 W	2700 K	30°	1971 + 3948 lm	1326 + 2674 lm
SG-LL02-33-A-RA2-1560	20 + 42 W	3000 K	30°	2075 + 4156 lm	1396 + 2815 lm
SG-LL02-33-A-RA2-1560	20 + 42 W	3500 K	30°	2199 + 4405 lm	1479 + 2984 lm
SG-LL02-33-A-RA2-1560	20 + 42 W	4000 K	30°	2241 + 4488 lm	1507 + 3040 lm
SG-LL02-33-A-RA2-1560	20 + 42 W	2700 K	45°	1971 + 3948 lm	1363 + 2751 lm
SG-LL02-33-A-RA2-1560	20 + 42 W	3000 K	45°	2075 + 4156 lm	1435 + 2896 lm
SG-LL02-33-A-RA2-1560	20 + 42 W	3500 K	45°	2199 + 4405 lm	1521 + 3069 lm
SG-LL02-33-A-RA2-1560	20 + 42 W	4000 K	45°	2241 + 4488 lm	1550 + 3128 lm

Potenza e flussi indicati come verso l'alto + verso il basso. Lunghezze: 1230 = 1200 mm, 1560 = 1470 mm.

LINEARE 33 OTTICHE UP/DOWN

Configurazioni (segue)

VERSIONE RB2

Codice	Potenza	CCT	Fascio	Flusso LED	Flusso sistema
SG-LL02-33-A-RB2-1230	15 + 36 W	2700 K	15°	1377 + 3540 lm	866 + 2269 lm
SG-LL02-33-A-RB2-1230	15 + 36 W	3000 K	15°	1450 + 3726 lm	912 + 2389 lm
SG-LL02-33-A-RB2-1230	15 + 36 W	3500 K	15°	1537 + 3949 lm	966 + 2532 lm
SG-LL02-33-A-RB2-1230	15 + 36 W	4000 K	15°	1566 + 4024 lm	985 + 2580 lm
SG-LL02-33-A-RB2-1230	15 + 36 W	2700 K	30°	1377 + 3540 lm	916 + 2316 lm
SG-LL02-33-A-RB2-1230	15 + 36 W	3000 K	30°	1450 + 3726 lm	964 + 2438 lm
SG-LL02-33-A-RB2-1230	15 + 36 W	3500 K	30°	1537 + 3949 lm	1021 + 2584 lm
SG-LL02-33-A-RB2-1230	15 + 36 W	4000 K	30°	1566 + 4024 lm	1041 + 2633 lm
SG-LL02-33-A-RB2-1230	15 + 36 W	2700 K	45°	1377 + 3540 lm	938 + 2366 lm
SG-LL02-33-A-RB2-1230	15 + 36 W	3000 K	45°	1450 + 3726 lm	987 + 2491 lm
SG-LL02-33-A-RB2-1230	15 + 36 W	3500 K	45°	1537 + 3949 lm	1046 + 2640 lm
SG-LL02-33-A-RB2-1230	15 + 36 W	4000 K	45°	1566 + 4024 lm	1066 + 2690 lm
SG-LL02-33-A-RB2-1536	18 + 42 W	2700 K	15°	1770 + 3933 lm	1146 + 2579 lm
SG-LL02-33-A-RB2-1536	18 + 42 W	3000 K	15°	1863 + 4140 lm	1207 + 2715 lm
SG-LL02-33-A-RB2-1536	18 + 42 W	3500 K	15°	1975 + 4388 lm	1279 + 2878 lm
SG-LL02-33-A-RB2-1536	18 + 42 W	4000 K	15°	2012 + 4471 lm	1303 + 2932 lm
SG-LL02-33-A-RB2-1536	18 + 42 W	2700 K	30°	1770 + 3933 lm	1179 + 2644 lm
SG-LL02-33-A-RB2-1536	18 + 42 W	3000 K	30°	1863 + 4140 lm	1241 + 2783 lm
SG-LL02-33-A-RB2-1536	18 + 42 W	3500 K	30°	1975 + 4388 lm	1315 + 2950 lm
SG-LL02-33-A-RB2-1536	18 + 42 W	4000 K	30°	2012 + 4471 lm	1340 + 3005 lm
SG-LL02-33-A-RB2-1536	18 + 42 W	2700 K	45°	1770 + 3933 lm	1249 + 2694 lm
SG-LL02-33-A-RB2-1536	18 + 42 W	3000 K	45°	1863 + 4140 lm	1315 + 2836 lm
SG-LL02-33-A-RB2-1536	18 + 42 W	3500 K	45°	1975 + 4388 lm	1394 + 3006 lm
SG-LL02-33-A-RB2-1536	18 + 42 W	4000 K	45°	2012 + 4471 lm	1420 + 3062 lm

Potenza e flussi indicati come verso l'alto + verso il basso. Lunghezze: 1230 = 1200 mm, 1536 = 1465 mm.

LINEARE 50 E 75 DIFFUSA

Sospensione · emissione diretta · 120°

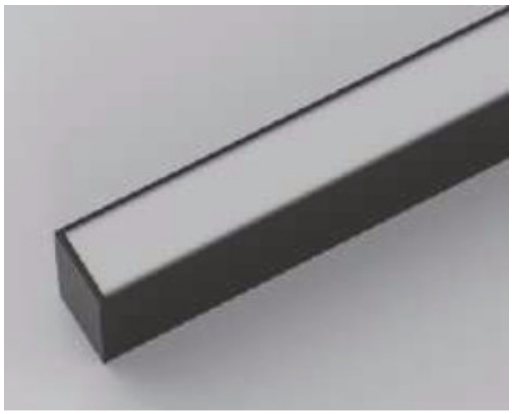



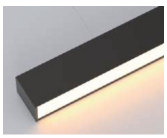



Lineari a sospensione di sezione maggiore, 50 x 75 mm e 75 x 75 mm, con diffusore a 120°. Lunghezza 1200 mm, potenza 40 W. Si combinano in composizioni geometriche a soffitto.

DATI TECNICI

Resa cromatica	CRI 90
Abbagliamento	UGR < 19
Grado di protezione	IP20
Regolazione	ON-OFF / 1-10V / DALI
Installazione	Sospensione con cavi, 1000 mm
Angolo del fascio	120°
Sezione	50 x 75 mm / 75 x 75 mm
Lunghezza	1200 mm
Potenza	40 W
Finiture	Nero / Bianco
Fascio	120°

CARATTERISTICHE

- Diffusore continuo a 120°

APPLICAZIONI

Uffici · Open space · Hospitality

CONFIGURAZIONI

Codice	CCT	Flusso LED	Flusso sistema
SG-LL02-50-A-D1-1240	2700 K	3743 lm	2575 lm
SG-LL02-50-A-D1-1240	3000 K	3940 lm	2711 lm
SG-LL02-50-A-D1-1240	3500 K	4176 lm	2874 lm
SG-LL02-50-A-D1-1240	4000 K	4255 lm	2928 lm
SG-LL02-75-A-D1-1240	2700 K	3743 lm	2675 lm
SG-LL02-75-A-D1-1240	3000 K	3940 lm	2816 lm
SG-LL02-75-A-D1-1240	3500 K	4176 lm	2985 lm
SG-LL02-75-A-D1-1240	4000 K	4255 lm	3041 lm

SG-LL02-50: sezione 50 x 75 mm. SG-LL02-75: sezione 75 x 75 mm.

LINEARE 62

Sospensione · emissione diretta · 90°







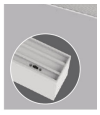

Lineare a sospensione con sezione 62 x 85 mm e diffusore a 90°, in quattro lunghezze da 600 a 2400 mm. Schermi opzionali a nido d'ape, diamantato o rigato. La versione DW permette di selezionare la temperatura di colore con un selettore sul corpo.

DATI TECNICI

Resa cromatica	CRI 90
Abbagliamento	UGR < 19
Grado di protezione	IP20
Regolazione	ON-OFF / 1-10V / DALI
Installazione	Sospensione con cavi, 1000 mm
Angolo del fascio	90°
Sezione	62 x 85 mm
Lunghezze	600 / 1200 / 1500 / 2400 mm
Classe energetica	C
Schermi opzionali	Nido d'ape / diamantato / rigato
Finiture	Nero / Bianco
Fascio	90°

CARATTERISTICHE

- Versione DW con selettore della temperatura di colore (calda, neutra, fredda)
- Schermi antiabbagliamento intercambiabili
- Composizioni con moduli di giunzione L, T, X, Y

APPLICAZIONI

Uffici · Open space · Scuole

CONFIGURAZIONI

Codice	Potenza	CCT	Flusso LED	Flusso sistema
SG-LL02-62-A-D1-0620	20 W	2700 K	1966 lm	1515 lm
SG-LL02-62-A-D1-0620	20 W	3000 K	2070 lm	1595 lm
SG-LL02-62-A-D1-0620	20 W	3500 K	2194 lm	1691 lm
SG-LL02-62-A-D1-0620	20 W	4000 K	2236 lm	1723 lm
SG-LL02-62-A-D1-1240	40 W	2700 K	3743 lm	3091 lm
SG-LL02-62-A-D1-1240	40 W	3000 K	3940 lm	3254 lm
SG-LL02-62-A-D1-1240	40 W	3500 K	4176 lm	3449 lm
SG-LL02-62-A-D1-1240	40 W	4000 K	4255 lm	3514 lm
SG-LL02-62-A-D1-1550	50 W	2700 K	4720 lm	3474 lm

LINEARE 62

Configurazioni (segue)

CONFIGURAZIONI

Codice	Potenza	CCT	Flusso LED	Flusso sistema
SG-LL02-62-A-D1-1550	50 W	3000 K	4968 lm	3657 lm
SG-LL02-62-A-D1-1550	50 W	3500 K	5266 lm	3876 lm
SG-LL02-62-A-D1-1550	50 W	4000 K	5365 lm	3949 lm
SG-LL02-62-A-D1-2480	80 W	2700 K	7866 lm	6325 lm
SG-LL02-62-A-D1-2480	80 W	3000 K	8280 lm	6658 lm
SG-LL02-62-A-D1-2480	80 W	3500 K	8777 lm	7057 lm
SG-LL02-62-A-D1-2480	80 W	4000 K	8942 lm	7190 lm

Lunghezze: 0620 = 600 mm, 1240 = 1200 mm, 1550 = 1500 mm, 2480 = 2400 mm.

VERSIONE DW CON CCT SELEZIONABILE

Codice	Potenza	CCT	Flusso LED	Flusso sistema
SG-LL02-62-A-D1-0620DW	20 W	2700 K	1966 lm	1515 lm
SG-LL02-62-A-D1-0620DW	20 W	3000 K	2070 lm	1595 lm
SG-LL02-62-A-D1-0620DW	20 W	3500 K	2194 lm	1691 lm
SG-LL02-62-A-D1-0620DW	20 W	4000 K	2236 lm	1723 lm
SG-LL02-62-A-D1-1240DW	40 W	2700 K	3743 lm	3091 lm
SG-LL02-62-A-D1-1240DW	40 W	3000 K	3940 lm	3254 lm
SG-LL02-62-A-D1-1240DW	40 W	3500 K	4176 lm	3449 lm
SG-LL02-62-A-D1-1240DW	40 W	4000 K	4255 lm	3514 lm
SG-LL02-62-A-D1-1550DW	50 W	2700 K	4720 lm	3474 lm
SG-LL02-62-A-D1-1550DW	50 W	3000 K	4968 lm	3657 lm
SG-LL02-62-A-D1-1550DW	50 W	3500 K	5266 lm	3876 lm
SG-LL02-62-A-D1-1550DW	50 W	4000 K	5365 lm	3949 lm
SG-LL02-62-A-D1-2480DW	80 W	2700 K	7866 lm	1914 lm
SG-LL02-62-A-D1-2480DW	80 W	3000 K	8280 lm	2015 lm
SG-LL02-62-A-D1-2480DW	80 W	3500 K	8777 lm	2136 lm
SG-LL02-62-A-D1-2480DW	80 W	4000 K	8942 lm	2176 lm

LINEARI E SOSPENSIONI

LINEARE 62 UP/DOWN

Sospensione · diretta/indiretta

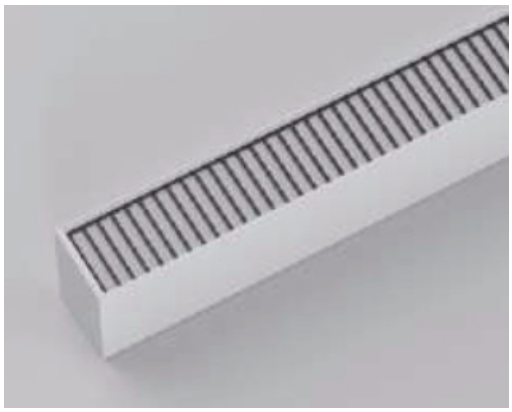





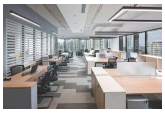

Versione diretta/indiretta del lineare 62 x 85 mm: emissione verso il basso a 90° e verso il soffitto a 110°. Tre lunghezze, 600, 1200 e 1500 mm, con gli stessi schermi opzionali della versione diretta.

DATI TECNICI

Resa cromatica	CRI 90
Abbagliamento	UGR < 19
Grado di protezione	IP20
Regolazione	ON-OFF / 1-10V / DALI
Installazione	Sospensione con cavi, 1000 mm
Angolo del fascio	110° (alto) / 90° (basso)
Sezione	62 x 85 mm
Lunghezze	600 / 1200 / 1500 mm
Classe energetica	C
Schermi opzionali	Nido d'ape / diamantato / rigato
Finiture	Nero / Bianco
Fascio	110° / 90°

CARATTERISTICHE

· Emissione indiretta verso il soffitto

APPLICAZIONI

Uffici · Open space · Scuole

CONFIGURAZIONI

Codice	Potenza	CCT	Flusso LED	Flusso sistema
SG-LL02-62-A-D2-0620	10 + 20 W	2700 K	983 + 1966 lm	689 + 1404 lm
SG-LL02-62-A-D2-0620	10 + 20 W	3000 K	1035 + 2070 lm	725 + 1478 lm
SG-LL02-62-A-D2-0620	10 + 20 W	3500 K	1097 + 2194 lm	769 + 1567 lm
SG-LL02-62-A-D2-0620	10 + 20 W	4000 K	1118 + 2236 lm	783 + 1596 lm
SG-LL02-62-A-D2-1240	20 + 40 W	2700 K	1966 + 3743 lm	1449 + 2579 lm
SG-LL02-62-A-D2-1240	20 + 40 W	3000 K	2070 + 3940 lm	1525 + 2715 lm
SG-LL02-62-A-D2-1240	20 + 40 W	3500 K	2196 + 4176 lm	1616 + 2878 lm
SG-LL02-62-A-D2-1240	20 + 40 W	4000 K	2236 + 4255 lm	1647 + 2932 lm
SG-LL02-62-A-D2-1550	25 + 50 W	2700 K	2360 + 4720 lm	1655 + 3217 lm
SG-LL02-62-A-D2-1550	25 + 50 W	3000 K	2484 + 4968 lm	1742 + 3387 lm
SG-LL02-62-A-D2-1550	25 + 50 W	3500 K	2633 + 5266 lm	1846 + 3590 lm
SG-LL02-62-A-D2-1550	25 + 50 W	4000 K	2683 + 5365 lm	1881 + 3658 lm

Potenza e flussi indicati come verso l'alto + verso il basso.

LINEARE 62 MODULI DI GIUNZIONE

Moduli luminosi L, T, Y, X · 90°









Moduli luminosi di giunzione per il lineare 62 x 85 mm, per comporre tracciati continui ad angolo, a T, a Y e a croce. Ogni modulo è illuminato e ha le stesse caratteristiche fotometriche della barra.

DATI TECNICI

Resa cromatica	CRI 90
Abbagliamento	UGR < 19
Grado di protezione	IP20
Regolazione	ON-OFF / 1-10V / DALI
Installazione	Sospensione con cavi, 1000 mm
Angolo del fascio	90°
Altezza	85 mm
Larghezza profilo	62 mm
Classe energetica	C
Finiture	Nero / Bianco
Fascio	90°

CARATTERISTICHE

- Composizioni libere con le barre lineari 62
- Moduli illuminati

APPLICAZIONI

Uffici · Open space · Hospitality

MODULI

Codice	Forma	Potenza	Dimensioni
SG-LL02-62P-L-D1	L	12 W	200 x 200 x 85 mm
SG-LL02-62P-T-D1	T	16 W	425 x 200 x 85 mm
SG-LL02-62P-Y-D1	Y	18 W	377 x 327 x 85 mm
SG-LL02-62P-X-D1	X	20 W	338 x 338 x 85 mm

LINEARE 62 MODULI DI GIUNZIONE

Configurazioni (segue)

CONFIGURAZIONI

Codice	Potenza	CCT	Flusso LED	Flusso sistema
SG-LL02-62P-L-D1	12 W	2700 K	1180 lm	783 lm
SG-LL02-62P-L-D1	12 W	3000 K	1242 lm	824 lm
SG-LL02-62P-L-D1	12 W	3500 K	1316 lm	873 lm
SG-LL02-62P-L-D1	12 W	4000 K	1341 lm	890 lm
SG-LL02-62P-T-D1	16 W	2700 K	1377 lm	1000 lm
SG-LL02-62P-T-D1	16 W	3000 K	1449 lm	1053 lm
SG-LL02-62P-T-D1	16 W	3500 K	1536 lm	1116 lm
SG-LL02-62P-T-D1	16 W	4000 K	1565 lm	1137 lm
SG-LL02-62P-Y-D1	18 W	2700 K	1770 lm	1220 lm
SG-LL02-62P-Y-D1	18 W	3000 K	1863 lm	1285 lm
SG-LL02-62P-Y-D1	18 W	3500 K	1975 lm	1362 lm
SG-LL02-62P-Y-D1	18 W	4000 K	2012 lm	1388 lm
SG-LL02-62P-X-D1	20 W	2700 K	1966 lm	1290 lm
SG-LL02-62P-X-D1	20 W	3000 K	2070 lm	1358 lm
SG-LL02-62P-X-D1	20 W	3500 K	2196 lm	1439 lm
SG-LL02-62P-X-D1	20 W	4000 K	2236 lm	1467 lm

SOSPENSIONI CIRCOLARI

SOSPENSIONE CIRCOLARE CRI 97

Sospensione · Ø 400 / 600 mm · CRI 97









Sospensione circolare a spettro esteso, CRI 97, con schermo antiabbagliamento a micro celle. Diametro 400 o 600 mm, altezza 110 mm, cavi di sospensione da 1000 mm. Versione C a sospensione con cavi e versione D a plafone.

DATI TECNICI

Tensione LED	36 V
Resa cromatica	CRI 97
Angolo del fascio	90°
Grado di protezione	IP44
Regolazione	ON-OFF / TRIAC / 1-10V / DALI
Dimensioni	Ø 400 x 110 mm / Ø 600 x 110 mm
Installazione	Sospensione con cavi 1000 mm (C) / plafone (D)
Classe energetica	D
Finiture	Bianco / Nero / Bianco + oro / Nero + oro
Fascio	90°

CARATTERISTICHE

- Spettro esteso, CRI 97
- Schermo a micro celle per il controllo dell'abbagliamento

APPLICAZIONI

Residenziale · Hospitality · Uffici

CONFIGURAZIONI

Codice	Potenza	Corrente	CCT	Flusso LED	Flusso sistema
SG-AL01-1630-A-C	30 W	700 mA	2700 K	3581 lm	2856 lm
SG-AL01-1630-A-C	30 W	700 mA	3000 K	3605 lm	2992 lm
SG-AL01-1630-A-C	30 W	700 mA	3500 K	3628 lm	3044 lm
SG-AL01-1630-A-C	30 W	700 mA	4000 K	3652 lm	3099 lm
SG-AL01-1630-A-C	30 W	700 mA	6000 K	3701 lm	3074 lm
SG-AL01-1630-A-D	30 W	700 mA	2700 K	3581 lm	2856 lm
SG-AL01-1630-A-D	30 W	700 mA	3000 K	3605 lm	2992 lm
SG-AL01-1630-A-D	30 W	700 mA	3500 K	3628 lm	3044 lm
SG-AL01-1630-A-D	30 W	700 mA	4000 K	3652 lm	3099 lm
SG-AL01-1630-A-D	30 W	700 mA	6000 K	3701 lm	3074 lm
SG-AL01-2450-A-C	50 W	1200 mA	2700 K	5447 lm	4356 lm
SG-AL01-2450-A-C	50 W	1200 mA	3000 K	5961 lm	4643 lm
SG-AL01-2450-A-C	50 W	1200 mA	3500 K	6274 lm	4840 lm

SOSPENSIONE CIRCOLARE CRI 97

Configurazioni (segue)

CONFIGURAZIONI

Codice	Potenza	Corrente	CCT	Flusso LED	Flusso sistema
SG-AL01-2450-A-C	50 W	1200 mA	4000 K	6332 lm	4882 lm
SG-AL01-2450-A-C	50 W	1200 mA	6000 K	6325 lm	4880 lm
SG-AL01-2450-A-D	50 W	1200 mA	2700 K	5447 lm	4356 lm
SG-AL01-2450-A-D	50 W	1200 mA	3000 K	5961 lm	4643 lm
SG-AL01-2450-A-D	50 W	1200 mA	3500 K	6274 lm	4840 lm
SG-AL01-2450-A-D	50 W	1200 mA	4000 K	6332 lm	4882 lm
SG-AL01-2450-A-D	50 W	1200 mA	6000 K	6325 lm	4880 lm

1630 = Ø 400 mm, 2450 = Ø 600 mm. Suffisso C = sospensione, D = plafone.



FAMIGLIE

Strip, profili e segnapasso

Strip LED 2835 a 24 V, neon flessibili in silicone, profili in alluminio con strip e segnapasso da incasso a parete.

STRIP 2835 IP20, STRIP 2835 IP65, NEON FLESSIBILE IP67, PROFILI IN ALLUMINIO CON STRIP, SEGNAPASSO DA INCASSO A PARETE

STRIP LED E PROFILI

STRIP 2835 IP20

Strip LED 2835 · 24 V · 60 e 120 LED/m





Strip LED 2835 da interno a 24 V, larghezza 8 mm, in versione 60 LED/m (4,8 o 10 W/m) e 120 LED/m (9,6 o 14,4 W/m). Taglio minimo 100 mm per la 60 LED/m e 50 mm per la 120 LED/m.

DATI TECNICI

Tensione	24 V DC
Resa cromatica	CRI 90
Angolo del fascio	120°
Regolazione	Radio 2,4 GHz / DMX512 / 1-10V / DALI
Larghezza	8 mm
Grado di protezione	IP20
Densità	60 / 120 LED/m
Taglio minimo	100 mm (60 LED/m) / 50 mm (120 LED/m)

CARATTERISTICHE

· Connettori FPC a innesto rapido disponibili

APPLICAZIONI

Gole e velette · Arredo · Retail

CONFIGURAZIONI

Codice	Potenza	Corrente	CCT	Flusso LED	Flusso sistema
SG-R2835WW/CW-24-60S	4,8 W/m	200 mA	2700 K	507 lm	396 lm
SG-R2835WW/CW-24-60S	4,8 W/m	200 mA	3000 K	537 lm	420 lm
SG-R2835WW/CW-24-60S	4,8 W/m	200 mA	4000 K	561 lm	438 lm
SG-R2835WW/CW-24-60S	10 W/m	400 mA	2700 K	1000 lm	803 lm
SG-R2835WW/CW-24-60S	10 W/m	400 mA	3000 K	1040 lm	836 lm
SG-R2835WW/CW-24-60S	10 W/m	400 mA	4000 K	1080 lm	868 lm
SG-R2835WW/CW-24-120S	9,6 W/m	400 mA	2700 K	960 lm	849 lm
SG-R2835WW/CW-24-120S	9,6 W/m	400 mA	3000 K	998 lm	883 lm
SG-R2835WW/CW-24-120S	9,6 W/m	400 mA	4000 K	1036 lm	916 lm
SG-R2835WW/CW-24-120S	14,4 W/m	600 mA	2700 K	1440 lm	1083 lm
SG-R2835WW/CW-24-120S	14,4 W/m	600 mA	3000 K	1497 lm	1126 lm
SG-R2835WW/CW-24-120S	14,4 W/m	600 mA	4000 K	1555 lm	1169 lm

STRIP LED E PROFILI

STRIP 2835 IP65

Strip LED 2835 · 24 V · IP65





Strip LED 2835 a 24 V con protezione IP65, larghezza 8 mm, in versione 60 LED/m (4,8 o 10 W/m) e 120 LED/m (9,6 o 14,4 W/m).

DATI TECNICI

Tensione	24 V DC
Resa cromatica	CRI 90
Angolo del fascio	120°
Regolazione	Radio 2,4 GHz / DMX512 / 1-10V / DALI
Larghezza	8 mm
Grado di protezione	IP65
Densità	60 / 120 LED/m
Taglio minimo	100 mm (60 LED/m) / 50 mm (120 LED/m)

CARATTERISTICHE

- Rivestimento IP65 per ambienti umidi

APPLICAZIONI

Bagni e cucine · Arredo · Retail

CONFIGURAZIONI

Codice	Potenza	Corrente	CCT	Flusso LED	Flusso sistema
SG-S2835WW/CW-24-60S	4,8 W/m	200 mA	2700 K	507 lm	396 lm
SG-S2835WW/CW-24-60S	4,8 W/m	200 mA	3000 K	537 lm	420 lm
SG-S2835WW/CW-24-60S	4,8 W/m	200 mA	4000 K	561 lm	438 lm
SG-S2835WW/CW-24-60S	10 W/m	400 mA	2700 K	1000 lm	803 lm
SG-S2835WW/CW-24-60S	10 W/m	400 mA	3000 K	1040 lm	836 lm
SG-S2835WW/CW-24-60S	10 W/m	400 mA	4000 K	1080 lm	868 lm
SG-S2835WW/CW-24-120S	9,6 W/m	400 mA	2700 K	960 lm	849 lm
SG-S2835WW/CW-24-120S	9,6 W/m	400 mA	3000 K	998 lm	883 lm
SG-S2835WW/CW-24-120S	9,6 W/m	400 mA	4000 K	1036 lm	916 lm
SG-S2835WW/CW-24-120S	14,4 W/m	600 mA	2700 K	1440 lm	1083 lm
SG-S2835WW/CW-24-120S	14,4 W/m	600 mA	3000 K	1497 lm	1126 lm
SG-S2835WW/CW-24-120S	14,4 W/m	600 mA	4000 K	1555 lm	1169 lm

STRIP LED E PROFILI

NEON FLESSIBILE IP67

Neon flessibile in silicone · 24 V · IP67





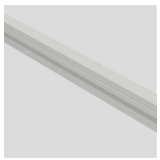



Neon flessibile in silicone a 24 V con grado di protezione IP67, in quattro sezioni: 10 x 10, 14 x 14, 10 x 18 e 6 x 12 mm. Tre potenze, 4,8, 9,6 e 14,4 W/m, per luce lineare continua senza punti visibili.

DATI TECNICI

Tensione	24 V DC
Resa cromatica	CRI 90
Angolo del fascio	120°
Grado di protezione	IP67
Regolazione	Radio 2,4 GHz / DMX512 / 1-10V / DALI
Sezioni	10 x 10 / 14 x 14 / 10 x 18 / 6 x 12 mm

CARATTERISTICHE

- Luce continua senza punti visibili
- Clip, tappi e connettori dedicati

APPLICAZIONI

Arredo · Insegne interne · Hospitality

CONFIGURAZIONI

Codice	Potenza	Corrente	CCT	Flusso LED	Flusso sistema
YT1010	4,8 W/m	200 mA	2700 K	374 lm	288 lm
YT1010	4,8 W/m	200 mA	3000 K	374 lm	288 lm
YT1010	4,8 W/m	200 mA	4000 K	374 lm	288 lm
YT1010	9,6 W/m	400 mA	2700 K	834 lm	642 lm
YT1010	9,6 W/m	400 mA	3000 K	834 lm	642 lm
YT1010	9,6 W/m	400 mA	4000 K	834 lm	642 lm
YT1010	14,4 W/m	600 mA	2700 K	1179 lm	907 lm
YT1010	14,4 W/m	600 mA	3000 K	1179 lm	907 lm
YT1010	14,4 W/m	600 mA	4000 K	1179 lm	907 lm
YT1414	4,8 W/m	200 mA	2700 K	423 lm	326 lm
YT1414	4,8 W/m	200 mA	3000 K	423 lm	326 lm
YT1414	4,8 W/m	200 mA	4000 K	423 lm	326 lm
YT1414	9,6 W/m	400 mA	2700 K	873 lm	672 lm
YT1414	9,6 W/m	400 mA	3000 K	873 lm	672 lm
YT1414	9,6 W/m	400 mA	4000 K	873 lm	672 lm
YT1414	14,4 W/m	600 mA	2700 K	1346 lm	1036 lm
YT1414	14,4 W/m	600 mA	3000 K	1346 lm	1036 lm

NEON FLESSIBILE IP67

Configurazioni (segue)

CONFIGURAZIONI

Codice	Potenza	Corrente	CCT	Flusso LED	Flusso sistema
YT1414	14,4 W/m	600 mA	4000 K	1346 lm	1036 lm
YT1018	4,8 W/m	200 mA	2700 K	336 lm	259 lm
YT1018	4,8 W/m	200 mA	3000 K	336 lm	259 lm
YT1018	4,8 W/m	200 mA	4000 K	336 lm	259 lm
YT1018	9,6 W/m	400 mA	2700 K	648 lm	499 lm
YT1018	9,6 W/m	400 mA	3000 K	648 lm	499 lm
YT1018	9,6 W/m	400 mA	4000 K	648 lm	499 lm
YT1018	14,4 W/m	600 mA	2700 K	936 lm	720 lm
YT1018	14,4 W/m	600 mA	3000 K	936 lm	720 lm
YT1018	14,4 W/m	600 mA	4000 K	936 lm	720 lm
YT0612	4,8 W/m	200 mA	2700 K	161 lm	124 lm
YT0612	4,8 W/m	200 mA	3000 K	161 lm	124 lm
YT0612	4,8 W/m	200 mA	4000 K	161 lm	124 lm
YT0612	9,6 W/m	400 mA	2700 K	361 lm	278 lm
YT0612	9,6 W/m	400 mA	3000 K	361 lm	278 lm
YT0612	9,6 W/m	400 mA	4000 K	361 lm	278 lm
YT0612	14,4 W/m	600 mA	2700 K	486 lm	374 lm
YT0612	14,4 W/m	600 mA	3000 K	486 lm	374 lm
YT0612	14,4 W/m	600 mA	4000 K	486 lm	374 lm

Sezioni: YT1010 10 x 10 mm, YT1414 14 x 14 mm, YT1018 10 x 18 mm, YT0612 6 x 12 mm.

PROFILI IN ALLUMINIO CON STRIP

Profilo da incasso e angolare · strip 2835 · 24 V



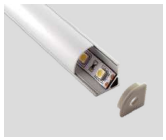

Profili in alluminio forniti con strip 2835 a 24 V: profilo da incasso 23,1 x 8,5 mm e profilo angolare 16 x 16 mm. Copertura in PC o PMMA, tappi di chiusura e clip di montaggio.

DATI TECNICI

Tensione	24 V DC
Resa cromatica	CRI 90
Angolo del fascio	120°
Grado di protezione	IP20
Regolazione	Radio 2,4 GHz / DMX512 / 1-10V / DALI
Profilo da incasso ALP001R28	23,1 x 8,5 mm, alloggiamento 12,2 mm
Profilo angolare ALP006R28	16 x 16 mm, alloggiamento 10 mm

CARATTERISTICHE

- ALP001R28: tappi con e senza foro, coperture PC opalina, PMMA semitrasparente, PC trasparente
- ALP006R28: tappi con e senza foro, coperture PMMA opalina e PMMA semitrasparente, clip in metallo o plastica

APPLICAZIONI

Arredo · Mensole e vetrine · Cucine

PROFILO DA INCASSO

Codice	Potenza	Corrente	CCT	Flusso LED	Flusso sistema
SG-ALP001R28 35WW/CW-24-60S	4,8 W/m	200 mA	2700 K	507 lm	396 lm
SG-ALP001R28 35WW/CW-24-60S	4,8 W/m	200 mA	3000 K	537 lm	420 lm
SG-ALP001R28 35WW/CW-24-60S	4,8 W/m	200 mA	4000 K	561 lm	438 lm
SG-ALP001R28 35WW/CW-24-60S	10 W/m	400 mA	2700 K	1000 lm	803 lm
SG-ALP001R28 35WW/CW-24-60S	10 W/m	400 mA	3000 K	1040 lm	836 lm
SG-ALP001R28 35WW/CW-24-60S	10 W/m	400 mA	4000 K	1080 lm	868 lm
SG-ALP001R28 35WW/CW-24-120S	9,6 W/m	400 mA	2700 K	960 lm	849 lm
SG-ALP001R28 35WW/CW-24-120S	9,6 W/m	400 mA	3000 K	998 lm	883 lm
SG-ALP001R28 35WW/CW-24-120S	9,6 W/m	400 mA	4000 K	1036 lm	916 lm
SG-ALP001R28 35WW/CW-24-120S	14,4 W/m	600 mA	2700 K	1440 lm	1083 lm
SG-ALP001R28 35WW/CW-24-120S	14,4 W/m	600 mA	3000 K	1497 lm	1126 lm
SG-ALP001R28 35WW/CW-24-120S	14,4 W/m	600 mA	4000 K	1555 lm	1169 lm

PROFILI IN ALLUMINIO CON STRIP

Configurazioni (segue)

PROFILO ANGOLARE

Codice	Potenza	Corrente	CCT	Flusso LED	Flusso sistema
SG-ALP006R28 35WW/CW-24-60S	4,8 W/m	200 mA	2700 K	507 lm	396 lm
SG-ALP006R28 35WW/CW-24-60S	4,8 W/m	200 mA	3000 K	537 lm	420 lm
SG-ALP006R28 35WW/CW-24-60S	4,8 W/m	200 mA	4000 K	561 lm	438 lm
SG-ALP006R28 35WW/CW-24-60S	10 W/m	400 mA	2700 K	1000 lm	803 lm
SG-ALP006R28 35WW/CW-24-60S	10 W/m	400 mA	3000 K	1040 lm	836 lm
SG-ALP006R28 35WW/CW-24-60S	10 W/m	400 mA	4000 K	1080 lm	868 lm
SG-ALP006R28 35WW/CW-24-120S	9,6 W/m	400 mA	2700 K	960 lm	849 lm
SG-ALP006R28 35WW/CW-24-120S	9,6 W/m	400 mA	3000 K	998 lm	883 lm
SG-ALP006R28 35WW/CW-24-120S	9,6 W/m	400 mA	4000 K	1036 lm	916 lm
SG-ALP006R28 35WW/CW-24-120S	14,4 W/m	600 mA	2700 K	1440 lm	1083 lm
SG-ALP006R28 35WW/CW-24-120S	14,4 W/m	600 mA	3000 K	1497 lm	1126 lm
SG-ALP006R28 35WW/CW-24-120S	14,4 W/m	600 mA	4000 K	1555 lm	1169 lm

SEGNAPASSO DA INCASSO

SEGNAPASSO DA INCASSO A PARETE

Segnapasso LED · IP65 · 1-3 W









Segnapasso da incasso a parete per scale e percorsi, con grado di protezione IP65. Versioni rettangolari, quadrate e tonde, da 1 a 3 W, con luce fissa (C) o con sensore di presenza a infrarossi (G). Le versioni W020 e W86 hanno corpo da incassare a filo parete.

DATI TECNICI

Potenza	1 W / 3 W
CCT	3000-6500 K
Grado di protezione	IP65
Sensore (F020)	Infrarossi, copertura 120°, portata 3 m, spegnimento dopo 35 s
Finiture	Bianco / Grigio / Nero

CARATTERISTICHE

- Versioni con sensore di presenza: accensione al passaggio e spegnimento automatico
- Corpo resistente a polvere, acqua e corrosione
- W86 compatibile con scatola da incasso 86

APPLICAZIONI

Scale · Corridoi · Percorsi esterni

CONFIGURAZIONI

Codice	Forma	Potenza	Dimensioni	Foro di incasso	Sensore
SG-F020	Rettangolare, alluminio	3 W	185 x 40 x 44 mm	170 x 33 x 41 mm	Sì
SG-W020	Rettangolare, a filo parete	3 W	200 x 90 x 50 mm	170 x 40 x 45 mm	No
SG-W86	Quadrata, a filo parete	1 W	80 x 80 x 45 mm	80 x 80 x 50 mm	No
SG-45C	Tonda	1 W	Ø 45 x 55 mm	Ø 35 x 60 mm	No
SG-45G	Tonda	1 W	Ø 45 x 55 mm	Ø 35 x 60 mm	Sì
SG-65C	Tonda	1 W	Ø 65 x 55 mm	Ø 55 x 60 mm	No
SG-65G	Tonda	1 W	Ø 65 x 55 mm	Ø 55 x 60 mm	Sì
SG-004C	Quadrata, alluminio	3 W	85 x 85 x 45 mm	75 x 75 x 35 mm	No
SG-004G	Quadrata, alluminio	3 W	85 x 85 x 50 mm	75 x 75 x 35 mm	Sì

Finiture: SG-F020 bianco, grigio, nero; SG-45C/G bianco, grigio, nero; SG-65C/G bianco, grigio; SG-004C/G grigio, nero, bianco.

SOGNO®
LIGHTING DREAMS

sognolighting.com · commerciale@sognolighting.com
SOGNO è un marchio di Mya Tech S.r.l. · Trezzano sul Naviglio (MI)

I dati riportati sono quelli di serie e possono variare con la configurazione: prima dell'ordine l'ufficio tecnico conferma codice, potenza, ottica e finitura. Prezzi su richiesta.