

SOGNO

Indoor V2

Binari 48 V, incassi, plafoniere e proiettori

SOGNO®
LIGHTING DREAMS

sognolighting.com · commerciale@sognolighting.com

Evoluzione continua

La gamma indoor V2 comprende tre sistemi a binario magnetico (CX11 e CX05 a 48 V, CX10 a 24 V), faretti da incasso a tubo HTSD3, downlight da incasso fino a 40 W anche IP54, plafoniere cilindriche e apparecchi multi-ottica per incasso, superficie e binario.

INDICE

Binario magnetico 48 V · CX11	7 famiglie	p. 3
Binario magnetico 48 V · CX05	6 famiglie	p. 12
Binario magnetico 24 V · CX10 e wall washer	4 famiglie	p. 20
Faretti da incasso a tubo · HTSD3	5 famiglie	p. 25
Plafoniere e sospensioni	5 famiglie	p. 31
Downlight	13 famiglie	p. 37
Incassi e proiettori multi-ottica	8 famiglie	p. 51
Spot cilindrici orientabili	5 famiglie	p. 59
Sistema modulare da incasso	2 famiglie	p. 64
Spot e incassi a riflettore	10 famiglie	p. 67
Apparecchi ad anello	2 famiglie	p. 79
Incassi a micro-griglia	9 famiglie	p. 81
Proiettori su binario	2 famiglie	p. 91

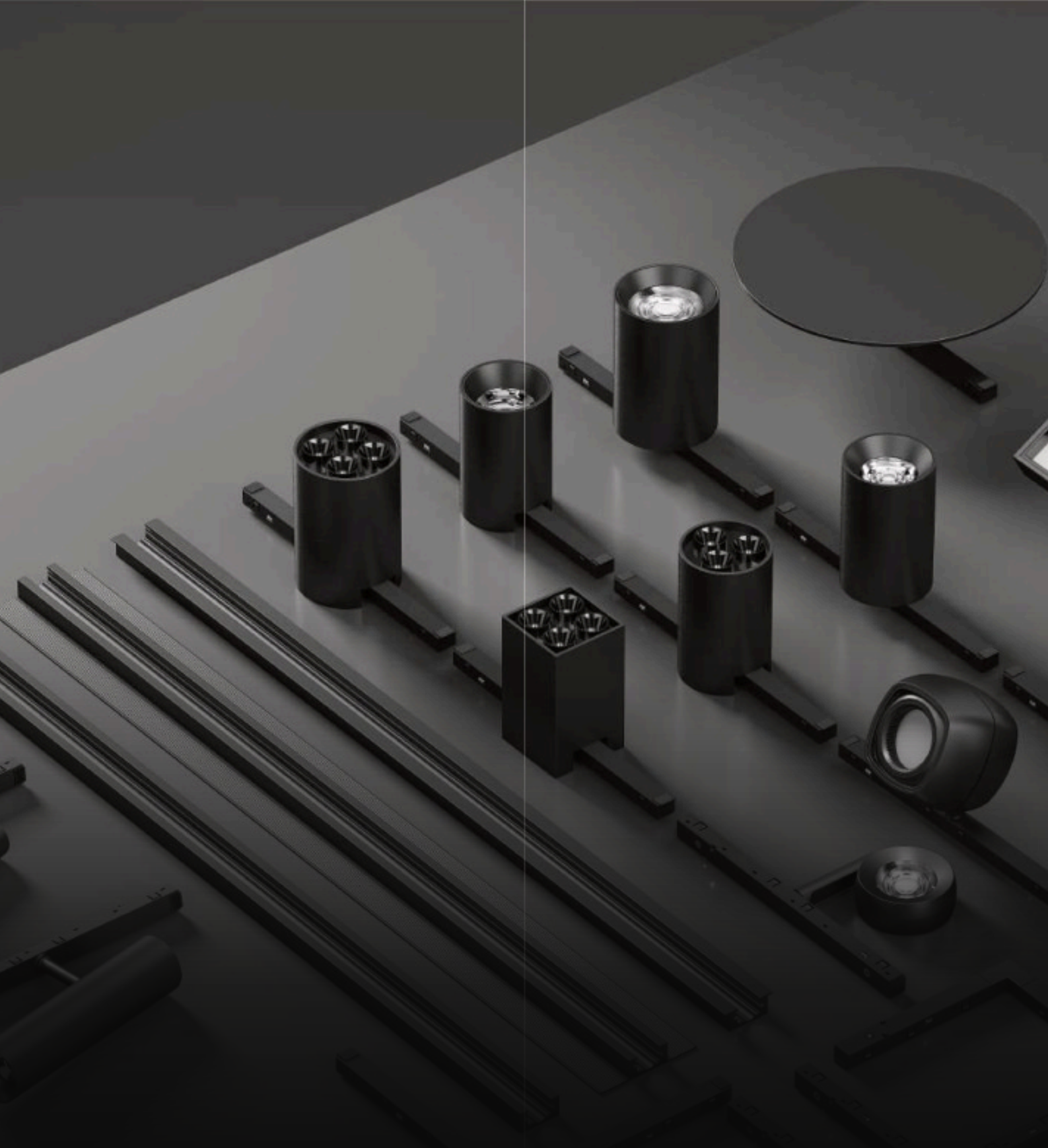

FAMIGLIE

Binario magnetico 48 V · CX11

Sistema a binario magnetico a 48 V con profili sottili, moduli lineari, proiettori, downlight e sospensioni a innesto.

CX11 LINEARI, CX11 SOSPENSIONI E PANNELLI, CX11 PROIETTORI ORIENTABILI, CX11 CILINDRI, CX11 MULTI-OTTICA, CX11 BINARI E ALIMENTAZIONE, CX11 CONNETTORI

BINARIO MAGNETICO 48 V · CX11

CX11 LINEARI

Moduli lineari per binario magnetico · 48 V









Moduli lineari a innesto magnetico per il binario CX11, in due lunghezze. Versione a luce diffusa con schermo opalino (FG) e versioni a ottiche puntuali (GS), anche con corpo orientabile (GS-A). Corpo in alluminio, alimentazione 48 V.

DATI TECNICI

Sistema	Binario magnetico CX11
Tensione	48 V
Potenza	6 - 12 W
Sorgente	LED SMD
Fascio	24° - 40° (GS) / diffuso (FG)
Materiale	Alluminio, PC

APPLICAZIONI

Retail · Showroom · Hospitality · Uffici

CONFIGURAZIONI

Codice	Dimensioni (mm)	Potenza	Fascio	Sorgente LED	Materiale
CX11-F-FG-300	348 × 11 × 8,9	6 W	Diffuso	SMD 2835	Alluminio + PC
CX11-F-FG-600	576 × 11 × 8,9	12 W	Diffuso	SMD 2835	Alluminio + PC
CX11-F-GS-12	348 × 11 × 8,9	6 W	40°	SMD 3030	Alluminio + PC
CX11-F-GS-24	576 × 11 × 8,9	12 W	40°	SMD 3030	Alluminio + PC
CX11-GS-12	235,5 × 11 × 25,6	10 W	36°	SMD 3030	Alluminio
CX11-GS-A-12	230,7 × 15,7 × 66,9	12 W	24°	SMD 3030	Alluminio pressofuso

CX11-GS-12 ruota di 360° sul binario; CX11-GS-A-12 ha corpo orientabile fino a 90°.

BINARIO MAGNETICO 48 V · CX11

CX11 SOSPENSIONI E PANNELLI

Sospensioni e apparecchi a innesto · 48 V









Sospensioni a stelo con adattatore per binario CX11, in versione tubolare e a campana, e due apparecchi a innesto diretto: pannello a 18 celle con doppio modulo e disco a luce indiretta da 165 mm.

DATI TECNICI

Sistema	Binario magnetico CX11
Tensione	48 V
Potenza	5 - 18 W
Sorgente	LED SMD / COB
Materiale	Alluminio, alluminio pressofuso

APPLICAZIONI

Retail · Showroom · Hospitality · Uffici

CONFIGURAZIONI

Codice	Dimensioni (mm)	Potenza	Fascio	Sorgente LED	Materiale
CX11-DD-R20	Ø 20 × 400	5 W	15° / 24° / 36°	SMD 3535	Alluminio
CX11-DD-R70	Ø 70 × 225	5 W	15° / 24° / 36°	COB	Alluminio
CX11-GS-S18-2	314,2 × 74,9 × 18,5	18 W	60° / 75°	SMD 3030	Alluminio
CX11-BD-R165	Ø 165 × 39,5	10 W	-	SMD 2835	Alluminio pressofuso

CX11-GS-S18-2: rotazione 360°, inclinazione 15°.

BINARIO MAGNETICO 48 V · CX11

CX11 PROIETTORI ORIENTABILI

Proiettori per binario magnetico · 48 V









Proiettori orientabili con adattatore per binario CX11: cilindrici da Ø 16 a Ø 30 mm, a disco piatto Ø 50 mm e in corpo stondato in alluminio pressofuso da 62 e 88 mm. Rotazione 360° sull'asse verticale.

DATI TECNICI

Sistema	Binario magnetico CX11
Tensione	48 V
Potenza	3 - 15 W
Sorgente	LED SMD / COB
Fascio	15° - 60°
Rotazione	360°
Materiale	Alluminio, alluminio pressofuso

APPLICAZIONI

Retail · Showroom · Hospitality · Uffici

CONFIGURAZIONI

Codice	Dimensioni (mm)	Potenza	Fascio	Sorgente LED	Materiale
CX11-GD16	Ø 16 × 80	3 W	24° / 36° / 60°	SMD 3030 / 3535	Alluminio
CX11-GD20	Ø 20 × 100	5 W	15° / 24° / 36°	SMD 3535	Alluminio
CX11-GD30	Ø 30 × 120	9 W	15° / 24° / 36°	COB	Alluminio
CX11-GD50	Ø 50 × 19 × 67	5 W	15° / 24° / 36°	COB	Alluminio
CX11-GD62	62 × 62 × 57	8 W	15° / 24° / 36°	COB	Alluminio pressofuso
CX11-GD88	88 × 88 × 80,7	15 W	15° / 24° / 36°	COB	Alluminio pressofuso

CX11-GD62 e CX11-GD88: inclinazione 90°.

BINARIO MAGNETICO 48 V · CX11

CX11 CILINDRI

Downlight cilindrici per binario magnetico · 48 V









Downlight cilindrici a innesto sul binario CX11, in due diametri. Le versioni QM hanno il corpo centrato sotto il binario, le versioni standard il corpo affiancato con adattatore passante. Finitura corpo e riflettore bianca o nera.

DATI TECNICI

Sistema	Binario magnetico CX11
Tensione	48 V
Potenza	6 / 10 W
Sorgente	LED COB
Fascio	18° / 24° / 36° / 60°
Finitura corpo	Bianco (W), nero (B)
Finitura riflettore	Bianco (W), nero (B)
Materiale	Alluminio

APPLICAZIONI

Retail · Showroom · Hospitality · Uffici

CONFIGURAZIONI

Codice	Dimensioni (mm)	Potenza	Montaggio
CX11-M-C48-QM	Ø 47,4 × 75	6 W	Corpo sotto il binario
CX11-M-C48	Ø 47,4 × 75	6 W	Corpo affiancato, adattatore 166,8 mm
CX11-M-C55-QM	Ø 54,4 × 80	10 W	Corpo sotto il binario
CX11-M-C55	Ø 54,4 × 80	10 W	Corpo affiancato

BINARIO MAGNETICO 48 V · CX11

CX11 MULTI-OTTICA

Downlight a 3 e 4 ottiche per binario magnetico · 48 V









Downlight cilindrici e quadrati a più ottiche per binario CX11, con 3 o 4 riflettori. Disponibili con corpo sotto il binario (QM) o affiancato. Finitura corpo bianca o nera, riflettori in quattro abbinamenti.

DATI TECNICI

Sistema	Binario magnetico CX11
Tensione	48 V
Potenza	6 / 10 W
Sorgente	LED SMD 3030 / CSP
Fascio	26° / 38°
Finitura corpo	Bianco (W), nero (B)
Finitura riflettore	W+B, W+G, B+G, B
Materiale	Alluminio

APPLICAZIONI

Retail · Showroom · Hospitality · Uffici

CONFIGURAZIONI

Codice	Forma	Dimensioni (mm)	Ottiche	Potenza	Montaggio
CX11-M-R03-QM	Tonda	Ø 47,4 × 75	3	6 W	Corpo sotto il binario
CX11-M-R03	Tonda	Ø 47,4 × 75	3	6 W	Corpo affiancato
CX11-M-R04-QM	Tonda	Ø 54,4 × 80	4	10 W	Corpo sotto il binario
CX11-M-R04	Tonda	Ø 54,4 × 80	4	10 W	Corpo affiancato
CX11-M-S04-QM	Quadrata	43,9 × 43,9 × 75	4	10 W	Corpo sotto il binario
CX11-M-S04	Quadrata	43,9 × 43,9 × 75	4	10 W	Corpo affiancato

Sigle riflettore: W bianco, B nero, G oro.

BINARIO MAGNETICO 48 V · CX11

CX11 BINARI E ALIMENTAZIONE

Profili binario, staffa e alimentatori · 48 V



Profili in alluminio per il binario magnetico CX11 in versione da superficie, sospensione o incasso, staffa di fissaggio e alimentatori lineari in profilo da 235,5 e 305,5 mm.

DATI TECNICI

Sistema	Binario magnetico CX11
Tensione	48 V
Materiale profili	Alluminio

APPLICAZIONI

Retail · Showroom · Hospitality · Uffici





BINARI E ACCESSORI

Codice	Descrizione	Dimensioni (mm)	Materiale
CX11-R1-G	Profilo binario	25,5 × 14,3	Alluminio
CX11-M-G	Profilo binario	19,5 × 12,1	Alluminio
CX11-R-G	Profilo binario con alette	49,4 × 12,1	Alluminio
CX11-Q-G	Staffa di fissaggio	40,5 × 30 × 37,7	Ferro
CX11-100W	Alimentatore lineare 100 W	235,5 × 18 × 31,1	Alluminio + PC
CX11-150W	Alimentatore lineare 150 W	305,5 × 18 × 31,1	Alluminio + PC

BINARIO MAGNETICO 48 V · CX11

CX11 CONNETTORI

Giunti e connettori per binario magnetico



Giunti angolari in alluminio per i tre profili CX11 (a soffitto e a parete), terminali di chiusura e connettori elettrici flessibili in PC: alimentazione, giunto lineare, angolari, a T e a croce.

DATI TECNICI

Sistema	Binario magnetico CX11
Materiale giunti	Alluminio
Materiale connettori	PC

APPLICAZIONI

Retail · Showroom · Hospitality · Uffici







GIUNTI ANGOLARI

Codice	Materiale
CX11-M-G-SC	Alluminio
CX11-M-G-ZC	Alluminio
CX11-R-G-SC	Alluminio
CX11-R-G-ZC	Alluminio
CX11-R1-G-SC	Alluminio
CX11-R1-G-ZC	Alluminio

Il suffisso SC/ZC distingue le due varianti angolari mostrate (orizzontale e verticale nei disegni). Dimensioni (mm): 40 × 40.

CX11 CONNETTORI

Configurazioni (segue)

TERMINALI E CONNETTORI

Codice	Dimensioni (mm)
CX11-C-XM	80,4 × 28,4 × 34,4
CX11-C-XS	60 × 18 × 30,6
CX11-C-C	120,4 × 11,1 × 9,7
CX11-C-LN	111 × 110,8 × 11,1
CX11-C-LW	110,2 × 110 × 11,1
CX11-C-LS	111,1 × 111,2 × 11,1
CX11-C-I	200,7 × 11,1 × 9,7
CX11-C-T	257,9 × 11 × 8,8
CX11-C-X	257,9 × 257,9 × 14,9



FAMIGLIE

Binario magnetico 48 V · CX05

Sistema a binario magnetico a 48 V con profili da incasso e superficie, moduli lineari, downlight cilindrici e proiettori.

CX05 LINEARI, CX05 DOWNLIGHT E WALL WASHER, CX05 CILINDRI, CX05 PROIETTORI, CX05 LINEARI ORIENTABILI, CX05 BINARI E CONNETTORI

BINARIO MAGNETICO 48 V · CX05

CX05 LINEARI

Moduli lineari per binario magnetico · 48 V



Moduli lineari per binario CX05 da 300 e 600 mm, con ottiche puntuali a 70° (GS) o schermo diffusore (FG). Corpo in alluminio con innesti alle estremità.

DATI TECNICI

Sistema	Binario magnetico CX05
Tensione	48 V
Potenza	8 / 16 W
Sorgente	LED SMD 2835
Materiale	Alluminio

APPLICAZIONI

Retail · Showroom · Hospitality · Uffici







CONFIGURAZIONI

Codice	Dimensioni (mm)	Potenza	Fascio	Ottica
CX05-GS-300	330 × 11 × 24,5	8 W	70°	Ottiche puntuali
CX05-GS-600	630 × 11 × 24,5	16 W	70°	Ottiche puntuali
CX05-FG-300	330 × 11 × 24,5	8 W	-	Diffusore
CX05-FG-600	630 × 11 × 24,5	16 W	-	Diffusore

BINARIO MAGNETICO 48 V · CX05

CX05 DOWNLIGHT E WALL WASHER

Apparecchi a innesto per binario magnetico · 48 V



Downlight a tamburo Ø 90 mm con diffusore a 90° e apparecchio a disco Ø 80 mm con luce radente, entrambi con innesto diretto sul binario CX05.

DATI TECNICI

Sistema	Binario magnetico CX05
Tensione	48 V
Potenza	5 / 9 W
Sorgente	LED SMD
Materiale	Alluminio

APPLICAZIONI

Retail · Showroom · Hospitality · Uffici



CONFIGURAZIONI

Codice	Dimensioni (mm)	Potenza	Fascio	Sorgente LED
CX05-MD-90	Ø 90 × 46	9 W	90°	SMD 2835
CX05-WW-80	Ø 80 × 100	5 W	-	SMD 3535

BINARIO MAGNETICO 48 V · CX05

CX05 CILINDRI

Downlight cilindrici per binario magnetico · 48 V







Downlight cilindrici in tre diametri per binario CX05. Versione A con corpo affiancato e adattatore laterale, versione B con corpo centrato sotto il binario.

DATI TECNICI

Sistema	Binario magnetico CX05
Tensione	48 V
Potenza	3 - 9 W
Fascio	15° / 24° / 36°
Sorgente	LED SMD (Ø 25), COB (Ø 35, Ø 45)
Materiale	Alluminio

APPLICAZIONI

Retail · Showroom · Hospitality · Uffici

CONFIGURAZIONI

Codice	Dimensioni (mm)	Potenza	Sorgente LED	Montaggio
CX05-MD25A	Ø 25 × 72	3 W	SMD 3535	Corpo affiancato
CX05-MD35A	Ø 35 × 85	5 W	COB	Corpo affiancato
CX05-MD45A	Ø 45 × 82	9 W	COB	Corpo affiancato
CX05-MD25B	Ø 25 × 60	3 W	SMD 3535	Corpo sotto il binario
CX05-MD35B	Ø 35 × 80	5 W	COB	Corpo sotto il binario
CX05-MD45B	Ø 45 × 70	9 W	COB	Corpo sotto il binario

BINARIO MAGNETICO 48 V · CX05

CX05 PROIETTORI

Proiettori orientabili per binario magnetico · 48 V







Proiettori cilindrici orientabili per binario CX05 in tre diametri, con stelo e adattatore da 60 mm.

DATI TECNICI

Sistema	Binario magnetico CX05
Tensione	48 V
Potenza	3 - 9 W
Fascio	15° / 24° / 36°
Sorgente	LED SMD (Ø 25), COB (Ø 35, Ø 45)
Materiale	Alluminio

APPLICAZIONI

Retail · Showroom · Hospitality · Uffici

CONFIGURAZIONI

Codice	Dimensioni (mm)	Potenza	Sorgente LED
CX05-GD25	Ø 25 × 68	3 W	SMD 3535
CX05-GD35	Ø 35 × 80	5 W	COB
CX05-GD45	Ø 45 × 78	9 W	COB

BINARIO MAGNETICO 48 V · CX05

CX05 LINEARI ORIENTABILI

Moduli a ottiche puntuali per binario magnetico · 48 V



Moduli lineari a 14 o 28 ottiche con fascio 40°, in versione con corpo orientabile (GS-A) o fisso (GS), per binario CX05.

DATI TECNICI

Sistema	Binario magnetico CX05
Tensione	48 V
Potenza	5 / 10 W
Fascio	40°
Sorgente	LED SMD
Materiale	Alluminio

APPLICAZIONI

Retail · Showroom · Hospitality · Uffici

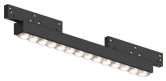





CONFIGURAZIONI

Codice	Dimensioni (mm)	Potenza	Corpo
CX05-GS-A-14	143 × 34 (167 con adattatore)	5 W	Orientabile
CX05-GS-A-28	283 × 34 (307 con adattatore)	10 W	Orientabile
CX05-GS-14	170 × 11 × 22	5 W	Fisso
CX05-GS-28	311 × 11 × 22	10 W	Fisso

CX05 BINARI E CONNETTORI

Profili, sospensioni e giunti per binario CX05



Profili in alluminio per il binario CX05 da incasso, superficie e incasso a filo, staffa e kit di sospensione in acciaio, connettori in PC e giunti angolari in alluminio per installazioni a soffitto e a parete.

DATI TECNICI

Sistema	Binario magnetico CX05
Materiale profili e giunti	Alluminio
Materiale connettori	PC

APPLICAZIONI

Retail · Showroom · Hospitality · Uffici







PROFILI E ACCESSORI

Codice	Descrizione	Dimensioni (mm)	Materiale
CX05-R-G	Profilo binario da incasso	50 × 16,4	Alluminio
CX05-R1-G	Profilo binario	17 × 16,3	Alluminio
CX05-M-G	Profilo binario	13,7 × 11	Alluminio
CX05-R-J	Profilo binario con alette	70 × 13,7	Alluminio
CX05-F-G	Staffa di fissaggio	50 × 60	Acciaio
CX05-D-D	Kit di sospensione a cavo	Ø 10 × 32 / Ø 15 × 17,5	Acciaio

Lunghezza del cavo di sospensione CX05-D-D su richiesta.

CX05 BINARI E CONNETTORI

Configurazioni (segue)

CONNETTORI E GIUNTI

Codice	Dimensioni (mm)	Materiale
CX05-C-C*2	170	PC
CX05-C-J	60 × 11	PC
CX05-C-M-Z	50 × 50	Alluminio
CX05-C-M-L	50 × 50	Alluminio
CX05-C-R-Z	50 × 50	Alluminio
CX05-C-R-L	100 × 100	Alluminio
CX05-C-J-Z	50 × 50	Alluminio
CX05-C-J-L	50 × 50	Alluminio
CX05-C-R1-Z	50 × 50	Alluminio
CX05-C-R1-L	50 × 50	Alluminio

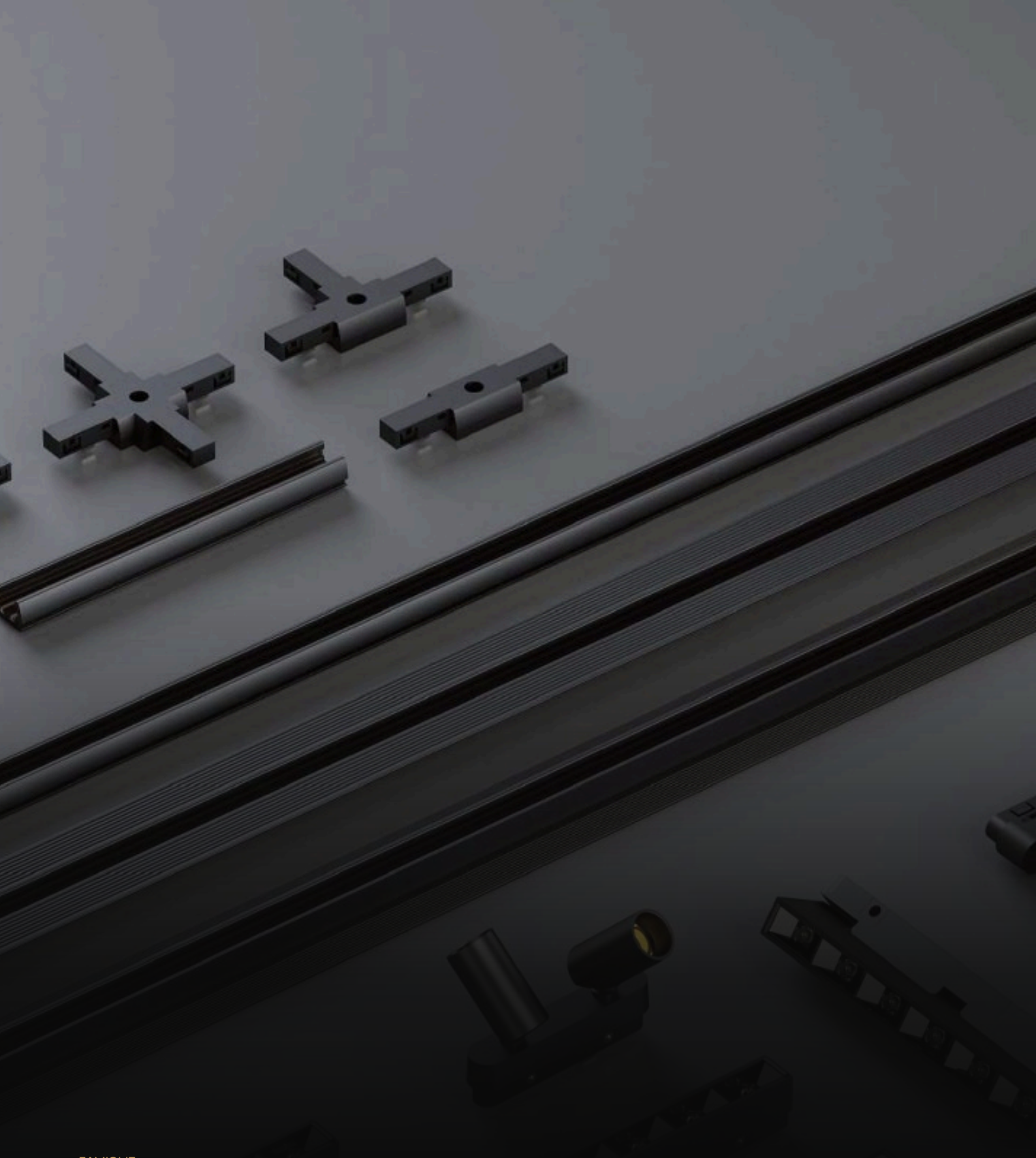

FAMIGLIE

Binario magnetico 24 V · CX10 e wall washer

Sistema a binario magnetico compatto a 24 V con moduli lineari e mini proiettori, e wall washer lineare a 24 V.

CX10 LINEARI, CX10 PROIETTORI, CX10 BINARI E CONNETTORI, XT-WW-1000

BINARIO MAGNETICO 24 V · CX10 E WALL WASHER

CX10 LINEARI

Moduli lineari per binario magnetico · 24 V



Moduli lineari compatti per binario CX10: a 12 ottiche con fascio 24° o con diffusore, e moduli corti a 6 ottiche in versione fissa o orientabile fino a 90°.

DATI TECNICI

Sistema	Binario magnetico CX10
Tensione	24 V
Potenza	4 / 8 W
Sorgente	LED SMD 3030
Materiale	Alluminio

APPLICAZIONI

Retail · Showroom · Hospitality · Uffici







CONFIGURAZIONI

Codice	Dimensioni (mm)	Potenza	Fascio	Corpo
CX10-GS-12	231,3 × 11,8 × 19,5	8 W	24°	Fisso
CX10-FG-12	231,3 × 11,8 × 19,5	8 W	Diffuso	Fisso
CX10-GS-A-06	118,3 × 11,8 × 34	4 W	24°	Orientabile 90°
CX10-GS-06	117,3 × 11,8 × 19,5	4 W	24°	Fisso

BINARIO MAGNETICO 24 V · CX10 E WALL WASHER

CX10 PROIETTORI

Proiettori orientabili per binario magnetico · 24 V









Proiettori per binario CX10: a disco Ø 50 mm, cilindrico Ø 30,5 mm e mini proiettori Ø 18 e Ø 15 mm, anche in versione doppia. Rotazione fino a 355°.

DATI TECNICI

Sistema	Binario magnetico CX10
Tensione	24 V
Potenza	1,5 - 5 W
Sorgente	LED COB / SMD
Rotazione	355°
Materiale	Alluminio

APPLICAZIONI

Retail · Showroom · Hospitality · Uffici

CONFIGURAZIONI

Codice	Dimensioni (mm)	Potenza	Fascio	Sorgente LED
CX10-GD50	Ø 50 × 19 × 67	5 W	15° / 24° / 36°	COB
CX10-GD30	Ø 30,5 × 65	3 W	15° / 24° / 36°	COB
CX10-GD18	Ø 18 × 40	1,5 W	15° / 24° / 36°	SMD
CX10-GD15*2	Ø 15 × 29	2 × 1,5 W	24° / 50°	SMD 3030 / 3535

CX10 BINARI E CONNETTORI

Profili e connettori per binario CX10



Profili in alluminio per il binario CX10 da superficie e da incasso, connettori in PC flessibili, lineari, angolari, a T e a croce, e alimentatore a scatola tonda Ø 74 mm.

DATI TECNICI

Sistema	Binario magnetico CX10
Tensione	24 V
Materiale profili	Alluminio
Materiale connettori	PC

APPLICAZIONI

Retail · Showroom · Hospitality · Uffici



PROFILI

Codice	Dimensioni (mm)
CX10-M-G	15 × 10
CX10-M1-G	35,2 × 10
CX10-R-G	37,8 × 10

CONNETTORI E ALIMENTAZIONE

Codice	Dimensioni (mm)
CX10-C-C*2	71,7 × 81,7 × 8,3
CX10-C-C	39,1 × 8,3 × 6,4
CX10-C-XS	31 × 15,2 × 10
CX10-C-L	40,1 × 40,1 × 10
CX10-C-I	65 × 15,2 × 10
CX10-C-T	65 × 10,1 × 10
CX10-C-X	65 × 65 × 10
CX10-80W/120W	Ø 74 × 35,6

BINARIO MAGNETICO 24 V · CX10 E WALL WASHER

XT-WW-1000

Wall washer lineare · 24 V



Wall washer lineare da 993 mm con ottica asimmetrica per la luce radente su parete. Corpo in alluminio bianco o nero, aggancio a innesto tra moduli.

DATI TECNICI

Dimensioni	993 × 44 × 54,8 mm
Potenza	18 W
Tensione	24 V
Ottica	Wall washer
Sorgente	LED SMD 2835
Finitura	Bianco (WH), nero (BK)
Materiale	Alluminio

APPLICAZIONI

Auditorium · Musei · Hospitality · Retail



CONFIGURAZIONI

Codice	Dimensioni (mm)	Potenza	Tensione
XT-WW-1000	993 × 44 × 54,8	18 W	24 V



FAMIGLIE

Faretti da incasso a tubo · HTSD3

Faretti da incasso a corpo tubolare, fissi, orientabili e wall washer, con cornice o in versione trimless.

HTSD3-LS, HTSD3-F, HTSD3-A, HTSD3-FC / BC, HTSD3-WW

FARETTI DA INCASSO A TUBO · HTSD3

HTSD3-LS

Faretto da incasso a stelo orientabile





Faretto da incasso con testa cilindrica su snodo, ruotabile di 360° e inclinabile fino a 60°. Versione con cornice (LS) o trimless con flangia forata da rasare (LS-B), per fori Ø 35 e Ø 45 mm.

DATI TECNICI

Potenza	3 / 5 W
Foro	Ø 35 / Ø 45 mm
Fascio	15° / 24° / 36°
Sorgente	LED COB (R45), SMD 3030 / 3535 (R35)
Rotazione	360°
Inclinazione	60°
Materiale	Alluminio

APPLICAZIONI

Retail · Hospitality · Residenziale · Musei

CONFIGURAZIONI

Codice	Installazione	Dimensioni (mm)	Foro (mm)	Potenza
HTSD3-LS-R35	Con cornice	Ø 40 × 98,5	Ø 35	3 W
HTSD3-LS-R45	Con cornice	Ø 50 × 118,5	Ø 45	5 W
HTSD3-LS-B-R35	Trimless	Ø 64,5 × 98,5	Ø 35	3 W
HTSD3-LS-B-R45	Trimless	Ø 78,5 × 118,5	Ø 45	5 W

Testa orientabile: Ø 20 mm (R35), Ø 30 x 80 mm (R45).

FARETTI DA INCASSO A TUBO · HTSD3

HTSD3-F

Faretto da incasso fisso a riflettore profondo





Faretto da incasso fisso con riflettore arretrato per il controllo dell'abbagliamento, in quattro diametri e due profondità. Versione con cornice (F) o trimless con flangia forata (FB).

DATI TECNICI

Potenza	3 - 15 W
Fascio	15° / 24° / 36°
Sorgente	LED COB / SMD 3030 - 3535
Finitura riflettore	WH, BK, WH+BK, BK+COP, WH+COP, BK+GD, WH+GD
Materiale	Alluminio

CARATTERISTICHE

- Finiture riflettore: WH bianco, BK nero, COP rame, GD oro, anche in abbinamento

APPLICAZIONI

Retail · Hospitality · Residenziale · Musei

CONFIGURAZIONI

Codice	Installazione	Dimensioni (mm)	Foro (mm)	Potenza
HTSD3-F-R20	Con cornice	Ø 25 × 57 / Ø 25 × 98	Ø 20	3 W / 5 W
HTSD3-F-R30	Con cornice	Ø 35 × 76,5 / Ø 35 × 93,5	Ø 30	5 W / 7 W
HTSD3-F-R40	Con cornice	Ø 45 × 97,5 / Ø 45 × 150,5	Ø 40	7 W / 10 W
HTSD3-F-R50	Con cornice	Ø 55 × 103 / Ø 55 × 133	Ø 50	10 W / 15 W
HTSD3-FB-R25	Trimless	Ø 52,5 × 57 / Ø 52,5 × 98	Ø 25	3 W / 5 W
HTSD3-FB-R35	Trimless	Ø 64,5 × 76,5 / Ø 64,5 × 93,5	Ø 35	5 W / 7 W
HTSD3-FB-R45	Trimless	Ø 78,5 × 97,5 / Ø 78,5 × 150,5	Ø 45	7 W / 10 W
HTSD3-FB-R55	Trimless	Ø 88,5 × 103 / Ø 88,5 × 133	Ø 55	10 W / 15 W

Ogni codice è disponibile in due profondità, con due potenze.

FARETTI DA INCASSO A TUBO · HTSD3

HTSD3-A

Faretto da incasso orientabile a riflettore profondo





Faretto da incasso con corpo inclinabile fino a 25° (20° nelle prime misure) e riflettore arretrato. Versione con cornice (A) o trimless con flangia forata (AB); disponibile accessorio a nido d'ape.

DATI TECNICI

Potenza	3 - 15 W
Fascio	15° / 24° / 36°
Inclinazione	Fino a 25°
Sorgente	LED COB / SMD 3030 - 3535
Finitura riflettore	WH, BK, WH+BK, BK+COP, WH+COP, BK+GD, WH+GD
Accessori	Griglia a nido d'ape
Materiale	Alluminio

APPLICAZIONI

Retail · Hospitality · Residenziale · Musei

CONFIGURAZIONI

Codice	Installazione	Dimensioni (mm)	Foro (mm)	Potenza
HTSD3-A-R25	Con cornice	Ø 30 × 60 / Ø 30 × 101,5	Ø 25	3 W / 5 W
HTSD3-A-R35	Con cornice	Ø 40 × 80 / Ø 40 × 97	Ø 35	5 W / 7 W
HTSD3-A-R45	Con cornice	Ø 50 × 100 / Ø 50 × 153	Ø 45	7 W / 10 W
HTSD3-A-R55	Con cornice	Ø 60 × 106,5 / Ø 60 × 136,5	Ø 55	10 W / 15 W
HTSD3-AB-R25	Trimless	Ø 52,5 × 60 / Ø 52,5 × 101,5	Ø 25	3 W / 5 W
HTSD3-AB-R35	Trimless	Ø 64,5 × 80 / Ø 64,5 × 97	Ø 35	5 W / 7 W
HTSD3-AB-R45	Trimless	Ø 78,5 × 100 / Ø 78,5 × 153	Ø 45	7 W / 10 W
HTSD3-AB-R55	Trimless	Ø 88,5 × 106,5 / Ø 88,5 × 136,5	Ø 55	10 W / 15 W

FARETTI DA INCASSO A TUBO · HTSD3

HTSD3-FC / BC

Faretto da incasso compatto Ø 30 / Ø 35





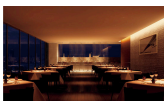

Faretto da incasso fisso compatto da 5 W con fascio 24°, in versione con cornice per foro Ø 30 mm o trimless con flangia forata per foro Ø 35 mm.

DATI TECNICI

Potenza	5 W
Fascio	24°
Sorgente	LED SMD 3030 / 3535
Finitura riflettore	WH, BK, WH+BK, BK+COP, WH+COP, BK+GD, WH+GD
Materiale	Alluminio

APPLICAZIONI

Ristorazione · Hospitality · Residenziale · Retail

CONFIGURAZIONI

Codice	Installazione	Dimensioni (mm)	Foro (mm)
HTSD3-FC-R30	Con cornice	Ø 35 × 74,5	Ø 30
HTSD3-BC-R35	Trimless	Ø 64,3 × 74,5	Ø 35

FARETTI DA INCASSO A TUBO · HTSD3

HTSD3-WW

Faretto da incasso wall washer





Faretto da incasso con riflettore asimmetrico per l'illuminazione radente di pareti. Versione con cornice (WW) o trimless con flangia forata (WW-B), per fori Ø 35 e Ø 55 mm.

DATI TECNICI

Potenza	5 - 15 W
Foro	Ø 35 / Ø 55 mm
Sorgente	LED COB
Materiale	Alluminio

APPLICAZIONI

Musei · Gallerie · Hospitality · Retail

CONFIGURAZIONI

Codice	Installazione	Dimensioni (mm)	Foro (mm)	Potenza
HTSD3-WW-R35	Con cornice	Ø 40 × 70	Ø 35	5 W
HTSD3-WW-R55	Con cornice	Ø 60 × 83,5 / Ø 60 × 110	Ø 55	10 W / 15 W
HTSD3-WW-B-R35	Trimless	Ø 64,5 × 70	Ø 35	5 W
HTSD3-WW-B-R55	Trimless	Ø 88,3 × 83,5 / Ø 88,3 × 110	Ø 55	10 W / 15 W



FAMIGLIE

Plafoniere e sospensioni

Plafoniere cilindriche da superficie con grado di protezione IP54.

MD012, MD007, AW-MD006, AW-XTD3470, AW-MD005

PLAFONIERE E SOSPENSIONI

MD012

Plafoniera cilindrica da superficie · IP54





Plafoniera cilindrica da superficie in alluminio con riflettore arretrato, in quattro diametri da 31 a 50 mm. Grado di protezione IP54, finitura bianca o nera.

DATI TECNICI

Potenza	2 - 8 W
Grado di protezione	IP54
Sorgente	LED COB
Fascio	18° / 26° / 36°
Finitura	Bianco (WH), nero (BK)
Installazione	Superficie
Materiale	Alluminio

APPLICAZIONI

Residenziale · Hospitality · Retail · Bagni

CONFIGURAZIONI

Codice	Dimensioni (mm)	Potenza	Fascio
MD012-31	Ø 31 × 56,3	2 W	26° / 36°
MD012-36	Ø 36 × 61,3	4 W	26° / 36°
MD012-42	Ø 42 × 66,3	6 W	18° / 26° / 36°
MD012-50	Ø 50 × 76,7	8 W	26° / 36°

PLAFONIERE E SOSPENSIONI

MD007

Plafoniera cubica a micro-griglia · LED SMD · 5-25 W







Plafoniera da superficie a forma di cubo in pressofusione di alluminio con ottica a micro-celle, UGR < 17. Quattro taglie da 4 a 25 LED.

DATI TECNICI

Sorgente	LED SMD 3030
Fascio	15°, 24°, 38°
CCT	3000 K, 4000 K, 5000 K, 6000 K
UGR	< 17
CRI	> 90
Materiale	Pressofusione di alluminio
Colore corpo	Bianco, nero
Finitura griglia	Nero opaco, rame, oro, canna di fucile, cromo, argento

CARATTERISTICHE

- UGR < 17
- Sei finiture della griglia

APPLICAZIONI

Residenziale · Hospitality · Retail

CONFIGURAZIONI

Codice	Potenza	Flusso	Dimensioni (mm)
MD007-4	5 W	300 lm	62 × 62 × 62
MD007-9	10 W	600 lm	81 × 81 × 81
MD007-16	15 W	1040 lm	100 × 100 × 70
MD007-25	25 W	1625 lm	119 × 119 × 75

PLAFONIERE E SOSPENSIONI

AW-MD006

Plafoniera a griglia · LED SMD 5050 · 15-36 W







Plafoniera da superficie con ottica a celle di potenza della serie AW-XTD2, in due taglie.

DATI TECNICI

Sorgente	LED SMD 5050
Fascio	12°, 23°, 38°, 50°
Ottiche rettangolari	50° × 50°, 35° × 70°
Ottica wallwasher	Disponibile

CARATTERISTICHE

· Ottiche circolari, rettangolari e wallwasher

APPLICAZIONI

Hospitality · Residenziale · Retail

CONFIGURAZIONI

Codice	LED	Potenza	Dimensioni (mm)
AW-MD006-4	4	15 W	81,7 × 81,7 × 80
AW-MD006-9	9	36 W	119,6 × 119,6 × 90

PLAFONIERE E SOSPENSIONI

AW-XTD3470

Profilo a micro-griglia, superficie e sospensione · 5-40 W

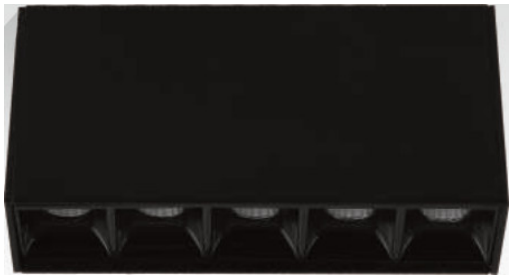

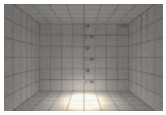

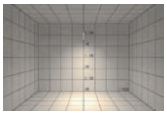

Profilo 34 × 70 mm con ottica a micro-celle, in moduli da superficie da 136,6 a 401,7 mm e in sospensione da 1196,5 mm con alimentatore integrato. La sospensione è disponibile in cinque configurazioni di spot e luce diffusa.

DATI TECNICI

Sorgente	LED SMD 3030 o 3535
Fascio	15°, 30°, 45°
Sezione	34 × 70 mm
Colore	Bianco, nero (sospensione)
Alimentatore	Integrato (sospensione)

CARATTERISTICHE

- Moduli da superficie e sospensione
- Combinazioni di spot e luce diffusa

APPLICAZIONI

Uffici · Retail · Hospitality

MODULI DA SUPERFICIE

Codice	LED	Potenza	Lunghezza (mm)
AW-XTD3470-05	10	5 W	136,6
AW-XTD3470-10	20	10 W	269,2
AW-XTD3470-15	30	15 W	401,7

SOSPENSIONE 1196,5 × 34 × 70 MM

Codice	Configurazione	Potenza
AW-XTD3470-1200A	Spot, 3 gruppi	30 W
AW-XTD3470-1200B	Spot, fila continua	40 W
AW-XTD3470-1200C	Luce diffusa	40 W
AW-XTD3470-1200D	Spot e luce diffusa	40 W
AW-XTD3470-1200E	Spot, 4 gruppi	40 W

PLAFONIERE E SOSPENSIONI

AW-MD005

Plafoniera cilindrica IP54 · LED COB · 10-40 W





Plafoniera a cilindro in alluminio e PC con grado di protezione IP54 e riflettore in cinque finiture.

DATI TECNICI

Sorgente	LED COB
Fascio	50° (3F), 45° (4F, 6F), 58° (8F)
CCT	2700 K, 3000 K, 4000 K, 5000 K
Grado di protezione	IP54
Materiale	Alluminio e PC
Temperatura di esercizio	-20 ... +50 °C
Colore corpo	Bianco, nero
Colore riflettore	Argento, nero, oro, cromo, bianco

CARATTERISTICHE

- IP54
- Quattro taglie

APPLICAZIONI

Hospitality · Retail · Residenziale

CONFIGURAZIONI

Codice	Potenza	Dimensioni (mm)
AW-MD005-3F	10 W	Ø 82 × 106
AW-MD005-4F	20 W	Ø 115 × 120
AW-MD005-6F	30 W	Ø 149 × 143
AW-MD005-8F	40 W	Ø 187,5 × 159



FAMIGLIE

Downlight

Downlight da incasso con dissipatore in alluminio pressofuso, da 3 a 40 W, anche in versione IP54.

13 famiglie

DOWNLIGHT

TSD011

Downlight da incasso con riflettore · IP54





Downlight da incasso con dissipatore alettato e riflettore profondo, in quattro diametri. Grado di protezione IP54, riflettori in sette finiture, accessori a nido d'ape e diffusore.

DATI TECNICI

Potenza	3 - 15 W
Grado di protezione	IP54
Sorgente	LED SMD 3030 - 3535 / COB
Finitura riflettore	WH, WH+BK, WH+GD, WH+COP, BK, BK+GD, BK+COP
Accessori	Griglia a nido d'ape, diffusore
Materiale	Alluminio pressofuso + PC

APPLICAZIONI

Retail · Uffici · Hospitality · Residenziale

CONFIGURAZIONI

Codice	Dimensioni (mm)	Foro (mm)	Potenza	Fascio
TSD011-35	Ø 39 × 50	Ø 35	3 W	26° / 38°
TSD011-55	Ø 60 × 68	Ø 55	5 W	24° / 36°
TSD011-75	Ø 81 × 85	Ø 75	9 W	15° / 24° / 36°
TSD011-95	Ø 100 × 100	Ø 95	15 W	20° / 40° / 60°

DOWNLIGHT

TD075

Downlight da incasso a riflettore sfaccettato · IP54



Downlight da incasso con riflettore sfaccettato, in cinque misure da 10 a 40 W. Versione S con fascio 110° e versione C con fascio 70°. Grado di protezione IP54, cornice bianca o nera.

DATI TECNICI

Potenza	10 - 40 W
Grado di protezione	IP54
Fascio	110° (S) / 70° (C)
Sorgente	LED SMD 3030 / COB
Finitura riflettore	Bianco (WH), nero (BK)
Materiale	Alluminio pressofuso

APPLICAZIONI

Retail · Uffici · Hospitality · Residenziale



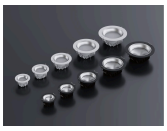

CONFIGURAZIONI

Codice	Dimensioni (mm)	Foro (mm)	Potenza
TD075-75-S / TD075-75-C	Ø 95 × 48	Ø 75-85	10 W
TD075-95-S / TD075-95-C	Ø 110 × 53,5	Ø 90-100	15 W
TD075-115-S / TD075-115-C	Ø 135 × 61	Ø 110-125	20 W
TD075-145-S / TD075-145-C	Ø 175 × 69,5	Ø 140-165	30 W
TD075-165-S / TD075-165-C	Ø 195 × 74	Ø 160-185	40 W

Il foro è indicato come intervallo minimo-massimo.

DOWNLIGHT

TD070

Downlight da incasso a riflettore profondo



Downlight da incasso con dissipatore alettato e riflettore bianco o nero, in sei misure da 5 a 40 W.

DATI TECNICI

Potenza	5 - 40 W
Sorgente	LED COB
Fascio	15° - 55°
Finitura riflettore	Bianco (WH), nero (BK)
Materiale	Alluminio pressofuso

APPLICAZIONI

Retail · Uffici · Hospitality · Residenziale



CONFIGURAZIONI

Codice	Dimensioni (mm)	Foro (mm)	Potenza	Fascio
TD070-35	Ø 40 × 68,7	Ø 35	5 W	15° / 24° / 36°
TD070-55	Ø 62 × 75,1	Ø 55	7 W	15° / 24° / 36° / 55°
TD070-75	Ø 83 × 83,6	Ø 75	12 W	15° / 24° / 36° / 55°
TD070-95	Ø 105 × 108,3	Ø 95	20 W	15° / 24° / 36°
TD070-120	Ø 133 × 122,8	Ø 120	30 W	15° / 24° / 36°
TD070-145	Ø 159 × 142,5	Ø 145	40 W	15° / 24° / 36°

DOWNLIGHT

TD071

Downlight da incasso con riflettore cilindrico



Downlight da incasso con dissipatore nero alettato e riflettore cilindrico, in cinque misure da 3 a 12 W.

DATI TECNICI

Potenza	3 - 12 W
Sorgente	LED COB
Fascio	15° - 55°
Finitura riflettore	Nero (B), bianco (W)
Materiale	Alluminio pressofuso

APPLICAZIONI

Retail · Uffici · Hospitality · Residenziale



CONFIGURAZIONI

Codice	Dimensioni (mm)	Foro (mm)	Potenza	Fascio
TD071-35	Ø 42 × 56	Ø 35	3 W	15° / 24° / 36°
TD071-45	Ø 52 × 60,5	Ø 45	5 W	15° / 24° / 36° / 55°
TD071-55	Ø 62 × 69	Ø 55	7 W	15° / 24° / 36° / 55°
TD071-65	Ø 72 × 71	Ø 65	9 W	15° / 24° / 36° / 55°
TD071-75	Ø 80 × 73,5	Ø 75	12 W	15° / 24° / 36°

DOWNLIGHT

TD072

Downlight da incasso con riflettore svasato



Downlight da incasso con dissipatore nero alettato e riflettore svasato, in cinque misure da 3 a 12 W.

DATI TECNICI

Potenza	3 - 12 W
Sorgente	LED COB
Fascio	15° - 55°
Finitura riflettore	Nero (B), bianco (W)
Materiale	Alluminio pressofuso

APPLICAZIONI

Retail · Uffici · Hospitality · Residenziale



CONFIGURAZIONI

Codice	Dimensioni (mm)	Foro (mm)	Potenza	Fascio
TD072-35	Ø 40 × 51	Ø 35	3 W	15° / 24° / 36°
TD072-45	Ø 50 × 58,5	Ø 45	5 W	15° / 24° / 36° / 55°
TD072-55	Ø 60 × 68	Ø 55	7 W	15° / 24° / 36° / 55°
TD072-65	Ø 70 × 71	Ø 65	9 W	15° / 24° / 36° / 55°
TD072-75	Ø 80 × 63,5	Ø 75	12 W	15° / 24° / 36°

DOWNLIGHT

TD073

Downlight da incasso a foro ridotto



Downlight da incasso con schermo frontale a foro ridotto per una sorgente quasi invisibile, in quattro misure da 5 a 12 W.

DATI TECNICI

Potenza	5 - 12 W
Sorgente	LED COB
Fascio	24° / 36°
Finitura riflettore	Nero (B), bianco (W)
Materiale	Alluminio pressofuso

APPLICAZIONI

Retail · Uffici · Hospitality · Residenziale



CONFIGURAZIONI

Codice	Dimensioni (mm)	Foro (mm)	Potenza
TD073-45	Ø 52 × 65,5	Ø 45	5 W
TD073-55	Ø 62 × 71	Ø 55	7 W
TD073-65	Ø 72 × 73	Ø 65	9 W
TD073-75	Ø 80 × 58,5	Ø 75	12 W

DOWNLIGHT

AW-TD059

Downlight IP54 · LED COB · 10-40 W





Downlight con grado di protezione IP54 in pressofusione di alluminio e PC, con riflettore in cinque finiture.

DATI TECNICI

Sorgente	LED COB
Fascio	50° (3F), 45° (4F, 6F), 58° (8F)
CCT	2700 K, 3000 K, 4000 K, 5000 K
Temperatura di esercizio	-20 ... +50 °C
Grado di protezione	IP54
Materiale	Pressofusione di alluminio e PC
Colore corpo	Bianco
Colore riflettore	Oro, nero, argento, bianco, cromo

CARATTERISTICHE

- IP54
- Riflettore in cinque finiture

APPLICAZIONI

Hospitality · Uffici · Bagni e spa

CONFIGURAZIONI

Codice	Potenza	Dimensioni (mm)	Foro (mm)
AW-TD059-3F	10 W	Ø 100 × 70	Ø 90
AW-TD059-4F	20 W	Ø 140 × 85	Ø 130
AW-TD059-6F	30 W	Ø 185 × 112	Ø 170
AW-TD059-8F	40 W	Ø 230 × 128	Ø 200

DOWNLIGHT

AW-TD051 · AW-TD052

Downlight · LED COB o SMD · 5-40 W







Downlight in pressofusione di alluminio con due finiture della cornice interna: A con riflettore bianco, B con riflettore argento. AW-TD051 monta un LED COB con fascio 50°, AW-TD052 LED SMD 3030. Dimensioni identiche per le due serie.

DATI TECNICI

Sorgente	LED COB (TD051), LED SMD 3030 (TD052)
Fascio TD051	50°
CCT	2700 K, 3000 K, 4000 K, 5000 K
Temperatura di esercizio	-20 ... +50 °C
Materiale	Pressofusione di alluminio
Colore corpo	Bianco
Finiture	A (bianco), B (argento)

CARATTERISTICHE

- Sei taglie da foro Ø 75 a Ø 200 mm
- Due finiture della cornice

APPLICAZIONI

Uffici · Retail · Hospitality

CONFIGURAZIONI

Codice	Potenza	Dimensioni (mm)	Foro (mm)
AW-TD051-2.5F	5 W	Ø 90 × 56	Ø 75
AW-TD051-3F	9 W	Ø 110 × 68	Ø 90
AW-TD051-4F	15 W	Ø 137,5 × 82	Ø 120
AW-TD051-5F	20 W	Ø 165 × 91	Ø 140
AW-TD051-6F	30 W	Ø 195 × 107	Ø 170
AW-TD051-8F	40 W	Ø 235 × 127,5	Ø 200
AW-TD052-2.5F	5 W	Ø 90 × 56	Ø 75
AW-TD052-3F	9 W	Ø 110 × 68	Ø 90
AW-TD052-4F	15 W	Ø 137,5 × 82	Ø 120
AW-TD052-5F	20 W	Ø 165 × 91	Ø 140
AW-TD052-6F	30 W	Ø 195 × 107	Ø 170
AW-TD052-8F	40 W	Ø 235 × 127,5	Ø 200

DOWNLIGHT

AW-TD055

Downlight con diffusore · LED SMD 2835 · 3-30 W







Downlight con diffusore opale in alluminio e pressofusione di alluminio, sette taglie e tre finiture della cornice (A, B, C) con altezze diverse.

DATI TECNICI

Sorgente	LED SMD 2835
CCT	2700 K, 3000 K, 4000 K, 5000 K
Temperatura di esercizio	-20 ... +50 °C
Materiale	Alluminio e pressofusione di alluminio
Colore corpo	Bianco e grigio
Finiture cornice	A, B, C

CARATTERISTICHE

- Diffusore opale
- Sette taglie

APPLICAZIONI

Uffici · Residenziale · Corridoi

CONFIGURAZIONI

Codice	Potenza	Foro (mm)	Dimensioni A (mm)	Dimensioni B/C (mm)
AW-TD055-2.5F	3 W	Ø 70	Ø 98 × 31	Ø 98 × 36
AW-TD055-3F	5 W	Ø 80	Ø 108 × 31	Ø 108 × 36
AW-TD055-3.5F	7 W	Ø 90	Ø 118 × 31,5	Ø 118 × 36
AW-TD055-4F	9 W	Ø 115	Ø 138 × 32	Ø 138 × 38,5
AW-TD055-5F	12 W	Ø 155	Ø 178 × 36	Ø 180 × 43,5
AW-TD055-6F	20 W	Ø 160	Ø 188 × 36	Ø 190 × 45
AW-TD055-8F	30 W	Ø 210	Ø 240 × 40	Ø 240 × 56

DOWNLIGHT

AW-TD056

Downlight a riflettore · LED COB · 5-30 W







Downlight con riflettore sfaccettato e sorgente COB con fascio 60°, sette taglie e tre finiture della cornice (A, B, C).

DATI TECNICI

Sorgente	LED COB
Fascio	60°
CCT	2700 K, 3000 K, 4000 K, 5000 K
Temperatura di esercizio	-20 ... +50 °C
Materiale	Alluminio e pressofusione di alluminio
Colore corpo	Bianco e grigio
Finiture cornice	A, B, C

CARATTERISTICHE

- Riflettore sfaccettato
- Sette taglie

APPLICAZIONI

Uffici · Retail · Hospitality

CONFIGURAZIONI

Codice	Potenza	Foro (mm)	Dimensioni A (mm)	Dimensioni B/C (mm)
AW-TD056-2.5F	5 W	Ø 70	Ø 98 × 40	Ø 98 × 51
AW-TD056-3F	7 W	Ø 80	Ø 108 × 41	Ø 108 × 54
AW-TD056-3.5F	9 W	Ø 90	Ø 118 × 41	Ø 118 × 54
AW-TD056-4F	12 W	Ø 115	Ø 138 × 53	Ø 138 × 60
AW-TD056-5F	15 W	Ø 155	Ø 178 × 63	Ø 180 × 70
AW-TD056-6F	20 W	Ø 160	Ø 188 × 68	Ø 190 × 78
AW-TD056-8F	30 W	Ø 210	Ø 240 × 75	Ø 240 × 93

DOWNLIGHT

AW-TD058

Downlight quadro · LED SMD 2835 · 12-25 W

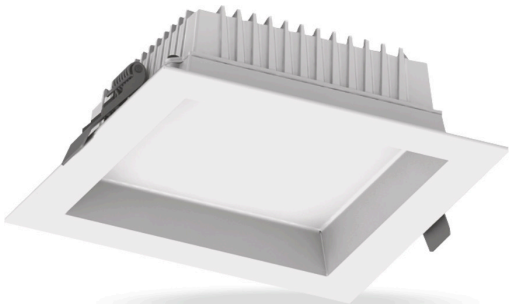

Downlight quadro in pressofusione di alluminio con diffusore, in tre taglie.

DATI TECNICI

Sorgente	LED SMD 2835
CCT	2700 K, 3000 K, 4000 K, 5000 K
Temperatura di esercizio	-20 ... +50 °C
Materiale	Pressofusione di alluminio
Colore corpo	Bianco

CARATTERISTICHE

- Forma quadra
- Tre taglie

APPLICAZIONI

Uffici · Retail

CONFIGURAZIONI

Codice	Potenza	Dimensioni (mm)	Foro (mm)
AW-TD058-4F	12 W	120 × 120 × 51	105 × 105
AW-TD058-6F	20 W	167 × 167 × 54	145 × 145
AW-TD058-8F	25 W	215 × 215 × 55	185 × 185

DOWNLIGHT

AW-TD053

Downlight IP54 · LED COB o SMD · 10-60 W







Downlight con grado di protezione IP54 e dissipatore alettato, in versione A con diffusore e LED SMD 3030 e versione B con riflettore e LED COB. Cinque taglie fino a 60 W.

DATI TECNICI

Sorgente	LED SMD 3030 (A), LED COB (B)
Fascio	50°
CCT	2700 K, 3000 K, 4000 K, 5000 K
Temperatura di esercizio	-20 ... +50 °C
Grado di protezione	IP54
Materiale	Pressofusione di alluminio
Colore corpo	Bianco

CARATTERISTICHE

- IP54
- Fino a 60 W

APPLICAZIONI

Uffici · Industria leggera · Hospitality

CONFIGURAZIONI

Codice	Potenza	Dimensioni (mm)	Foro (mm)
AW-TD053-3F	10 W	Ø 110 × 61	Ø 95
AW-TD053-4F	15 W	Ø 135 × 69	Ø 110
AW-TD053-5F	25 W	Ø 160 × 75	Ø 130
AW-TD053-6F	40 W	Ø 185 × 100	Ø 165
AW-TD053-8F	60 W	Ø 240 × 120	Ø 205

DOWNLIGHT

AW-TD065

Downlight a riflettore profondo · LED COB o SMD · 5-30 W



Downlight con riflettore profondo e angolo di schermatura di 23°, fascio flood 60°, in sette taglie e tre colori del riflettore.

DATI TECNICI

Sorgente	LED COB o LED SMD 2835
Fascio	60°
Angolo di schermatura	23°
Colore riflettore	Argento, canna di fucile, bianco

CARATTERISTICHE

- Riflettore profondo
- Sette taglie

APPLICAZIONI

Uffici · Sale riunioni · Hospitality





CONFIGURAZIONI

Codice	Potenza	Dimensioni (mm)	Foro (mm)
AW-TD065-2F	5 W	Ø 80 × 40	Ø 75
AW-TD065-3F	7 W	Ø 96 × 47	Ø 85
AW-TD065-3.5F	9 W	Ø 113 × 55	Ø 100
AW-TD065-4F	12 W	Ø 138 × 64	Ø 120
AW-TD065-5F	15 W	Ø 165 × 74	Ø 140
AW-TD065-6F	20 W	Ø 195 × 85	Ø 170
AW-TD065-8F	30 W	Ø 228 × 97	Ø 200

INCASSI E PROIETTORI MULTI-OTTICA

CE-XTD

Incassi compatti a 1 e 4 ottiche









Incassi compatti in alluminio pressofuso, tondi o quadrati, a una ottica da 2 W o a quattro ottiche da 8 W.

DATI TECNICI

Potenza	2 / 8 W
Sorgente	LED SMD 3030 / 3535 / CSP
Fascio	26° / 38°
Finitura riflettore	B, T, W+B, W+G, B+G
Materiale	Alluminio pressofuso

APPLICAZIONI

Retail · Showroom · Hospitality · Uffici

CONFIGURAZIONI

Codice	Forma	Dimensioni (mm)	Foro (mm)	Potenza
CE-XTD-R01	Tonda	Ø 30 × 30	Ø 25	2 W
CE-XTD-S01	Quadrata	30 × 30	Ø 25	2 W
CE-XTD-R04	Tonda	Ø 65 × 40	Ø 60	8 W
CE-XTD-S04	Quadrata	52 × 52 × 40	48 × 48	8 W

Sigle riflettore: B nero, W bianco, G oro, T trasparente.

INCASSI E PROIETTORI MULTI-OTTICA

CE-XTD-B

Incassi lineari multi-ottica trimless



Incassi lineari trimless a 3, 6 o 12 ottiche con flangia forata da rasare a filo soffitto.

DATI TECNICI

Potenza	6 - 20 W
Sorgente	LED SMD 3030 / 3535 / CSP
Fascio	26° / 38°
Finitura riflettore	B, T, W+B, W+G, B+G
Installazione	Incasso trimless
Materiale	Alluminio pressofuso

APPLICAZIONI

Retail · Showroom · Hospitality · Uffici



CONFIGURAZIONI

Codice	Dimensioni (mm)	Foro (mm)	Potenza
CE-XTD-B-S03	68,6 × 60 × 43	69,5 × 37	6 W
CE-XTD-B-S06	125,6 × 60 × 43	126,5 × 37	10 W
CE-XTD-B-S12	239,6 × 60 × 43	240,5 × 37	20 W

INCASSI E PROIETTORI MULTI-OTTICA

CE-XTD-S

Incassi lineari multi-ottica con cornice



Incassi lineari a 3, 6 o 12 ottiche con cornice sottile e molle di fissaggio.

DATI TECNICI

Potenza	6 - 20 W
Sorgente	LED SMD 3030 / 3535 / CSP
Fascio	26° / 38°
Finitura riflettore	B, T, W+B, W+G, B+G
Materiale	Alluminio pressofuso

APPLICAZIONI

Retail · Showroom · Hospitality · Uffici



CONFIGURAZIONI

Codice	Dimensioni (mm)	Foro (mm)	Potenza
CE-XTD-S03	69 × 31 × 40	65 × 27	6 W
CE-XTD-S06	126 × 31 × 40	122 × 27	10 W
CE-XTD-S12	240 × 31 × 40	236 × 27	20 W

INCASSI E PROIETTORI MULTI-OTTICA

CE-GSD

Incassi lineari multi-ottica orientabili



Incassi lineari con modulo ottico orientabile di ±25°, a 3, 6 o 12 ottiche, anche in versione doppia a due moduli indipendenti.

DATI TECNICI

Potenza	6 - 2 × 20 W
Sorgente	LED SMD 3030 / 3535 / CSP
Fascio	26° / 38°
Finitura riflettore	B, T, W+B, W+G, B+G
Inclinazione	±25°
Materiale	Alluminio pressofuso

APPLICAZIONI

Retail · Showroom · Hospitality · Uffici







CONFIGURAZIONI

Codice	Dimensioni (mm)	Foro (mm)	Potenza
CE-GSD-S03	84 × 49 × 44	78 × 43	6 W
CE-GSD-S06	141 × 49 × 44	136 × 43	10 W
CE-GSD-S12	255 × 49 × 44	250 × 43	20 W
CE-GSD-S06x2	147 × 100 × 44	138 × 90	2 × 10 W
CE-GSD-S12x2	261 × 100 × 44	252 × 90	2 × 20 W

INCASSI E PROIETTORI MULTI-OTTICA

CE-XTD-WW

Incassi lineari wall washer



Incassi lineari con ottica wall washer per l'illuminazione radente di pareti, in due lunghezze.

DATI TECNICI

Potenza	10 / 20 W
Sorgente	LED SMD 3030 / 3535
Ottica	Wall washer
Materiale	Alluminio pressofuso

APPLICAZIONI

Musei · Gallerie · Retail · Hospitality



CONFIGURAZIONI

Codice	Dimensioni (mm)	Foro (mm)	Potenza
CE-XTD-WW-S06	112,5 × 31,5 × 45	108 × 27	10 W
CE-XTD-WW-S12	212 × 31,5 × 45	207 × 27	20 W

INCASSI E PROIETTORI MULTI-OTTICA

CE-MD

Plafoniere lineari multi-ottica da superficie



Plafoniere lineari da superficie a 6 o 12 ottiche, con corpo in alluminio pressofuso.

DATI TECNICI

Potenza	8 / 15 W
Sorgente	LED SMD 3030 / 3535 / CSP
Fascio	26° / 38°
Finitura riflettore	B, T, W+B, W+G, B+G
Installazione	Superficie
Materiale	Alluminio pressofuso

APPLICAZIONI

Retail · Showroom · Hospitality · Uffici

CONFIGURAZIONI

Codice	Dimensioni (mm)	Potenza
CE-MD-S06	119,5 × 24,5 × 42	8 W
CE-MD-S12	233,5 × 24,5 × 42	15 W

INCASSI E PROIETTORI MULTI-OTTICA

CE-GD

Proiettori su binario multi-ottica e COB









Proiettori orientabili con adattatore per binario, cilindrici o quadrati, a più ottiche SMD o con sorgente COB. Rotazione 355°, inclinazione 90°, finitura corpo bianca o nera.

DATI TECNICI

Potenza	8 / 10 W
Sorgente	LED SMD 3030 / 3535 / CSP, COB (CE-C48-GD)
Rotazione	355°
Inclinazione	90°
Finitura corpo	Bianco (W), nero (B)
Materiale	Alluminio

APPLICAZIONI

Retail · Showroom · Hospitality · Uffici

CONFIGURAZIONI

Codice	Dimensioni (mm)	Potenza	Fascio	Sorgente LED	Riflettore
CE-GD-R03	Ø 47,4 × 90	8 W	26° / 38°	SMD multi-ottica	W+B, W+G, B+G, B
CE-C48-GD	Ø 47,4 × 90	8 W	15° / 24° / 36° / 60°	COB	W, G, B
CE-GD-R04	Ø 54,4 × 105	10 W	26° / 38°	SMD multi-ottica	W+B, W+G, B+G, B
CE-GD-S04	44 × 44 × 105	10 W	26° / 38°	SMD multi-ottica	W+B, W+G, B+G, B

INCASSI E PROIETTORI MULTI-OTTICA

CE-R1

Faretti a stelo orientabili da incasso e superficie









Faretti a tubo Ø 23 mm su snodo, ruotabili di 355° e inclinabili di 90°, a una, due o tre teste. Versioni da incasso tonde (R) e quadrate (S), versioni da superficie su base rettangolare (M) e versione da incasso a scorrimento (LS-A).

DATI TECNICI

Potenza	5 W per testa
Sorgente	LED SMD 3030 / 3535 / CSP
Fascio	26° / 38°
Testa	Ø 23 × 138 mm
Rotazione	355°
Inclinazione	90°
Finitura	Corpo W/B, riflettore B/T
Materiale	Alluminio

APPLICAZIONI

Retail · Hospitality · Residenziale · Musei

CONFIGURAZIONI

Codice	Installazione	Dimensioni (mm)	Foro (mm)	Potenza
CE-R1-R-01	Incasso tondo	Ø 53 × 177,6	Ø 45	5 W
CE-R1-R-02	Incasso tondo	Ø 75 × 177,6	Ø 65	2 × 5 W
CE-R1-S-01	Incasso quadrato	60 × 60 × 177,8	55 × 55	5 W
CE-R1-S-02	Incasso rettangolare	150 × 60 × 177,8	140 × 50	2 × 5 W
CE-R1-S-03	Incasso rettangolare	265 × 60 × 177,8	255 × 50	3 × 5 W
CE-R1-M-01	Superficie	220 × 60 × 183,6	-	5 W
CE-R1-M-02	Superficie	250 × 60 × 183,6	-	2 × 5 W
CE-R1-M-03	Superficie	300 × 60 × 183,6	-	3 × 5 W
CE-R01-LS-A	Incasso a scorrimento	Ø 62 × 251,5	Ø 55	5 W

CE-R01-LS-A: testa Ø 23 mm con inclinazione 20°.

SPOT CILINDRICI ORIENTABILI

CE-C48

Spot orientabile · LED COB · 8 W per testa









Spot cilindrico orientabile con testa Ø 47,4 × 90 mm e sorgente COB. Disponibile da incasso con flangia tonda o quadra, su barra da incasso a 2 o 3 teste e su base da superficie a 1, 2 o 3 teste. La testa ruota di 355° e si inclina fino a 90°.

DATI TECNICI

Sorgente	LED COB
Fascio	15°, 24°, 36°, 60°
Rotazione	355°
Inclinazione	90°
Materiale	Alluminio
Colore corpo	Bianco, nero
Colore riflettore	Bianco, oro, nero
Testa	Ø 47,4 × 90 mm

CARATTERISTICHE

- Testa orientabile: rotazione 355°, inclinazione 90°
- Versioni da incasso e da superficie
- Configurazioni a 1, 2 e 3 teste

APPLICAZIONI

Retail · Hospitality · Residenziale · Gallerie e musei

CONFIGURAZIONI

Codice	Versione	Potenza	Dimensioni (mm)	Foro (mm)
CE-C48-R-01	Incasso tondo, 1 testa	8 W	Ø 53 × 132,7	Ø 45
CE-C48-S-01	Incasso quadro, 1 testa	8 W	60 × 60 × 132,7	50 × 50
CE-C48-S-02	Incasso lineare, 2 teste	2 × 8 W	300 × 60 × 132,7	290 × 50
CE-C48-S-03	Incasso lineare, 3 teste	3 × 8 W	400 × 60 × 132,7	390 × 50
CE-C48-M-01	Superficie, 1 testa	8 W	220 × 60 × 138,7	-
CE-C48-M-02	Superficie, 2 teste	2 × 8 W	300 × 60 × 138,7	-
CE-C48-M-03	Superficie, 3 teste	3 × 8 W	400 × 60 × 138,7	-

SPOT CILINDRICI ORIENTABILI

CE-R3

Spot orientabile · 3 LED SMD · 8 W per testa







Spot cilindrico orientabile con testa Ø 47,4 × 90 mm e ottica a tre LED SMD con riflettori individuali. Stesse configurazioni della serie CE-C48: incasso tondo o quadro, barra da incasso a 2 o 3 teste e base da superficie.

DATI TECNICI

Sorgente	3 LED SMD (3030, 3535 o CSP)
Fascio	26°, 38°
Rotazione	355°
Inclinazione	90°
Materiale	Alluminio
Colore corpo	Bianco, nero
Colore riflettore	Bianco/nero, bianco/oro, nero/oro, nero
Testa	Ø 47,4 × 90 mm

CARATTERISTICHE

- Ottica a tre celle con riflettori bicolore
- Rotazione 355°, inclinazione 90°
- Versioni da incasso e da superficie

APPLICAZIONI

Retail · Hospitality · Residenziale

CONFIGURAZIONI

Codice	Versione	Potenza	Dimensioni (mm)	Foro (mm)
CE-R3-R-01	Incasso tondo, 1 testa	8 W	Ø 53 × 132,7	Ø 45
CE-R3-S-01	Incasso quadro, 1 testa	8 W	60 × 60 × 132,7	50 × 50
CE-R3-S-02	Incasso lineare, 2 teste	2 × 8 W	300 × 60 × 132,7	290 × 50
CE-R3-S-03	Incasso lineare, 3 teste	3 × 8 W	400 × 60 × 132,7	390 × 50
CE-R3-M-01	Superficie, 1 testa	8 W	220 × 60 × 138,7	-
CE-R3-M-02	Superficie, 2 teste	2 × 8 W	300 × 60 × 138,7	-
CE-R3-M-03	Superficie, 3 teste	3 × 8 W	400 × 60 × 138,7	-

SPOT CILINDRICI ORIENTABILI

CE-R4

Spot orientabile · 4 LED SMD · 10 W per testa







Spot cilindrico orientabile con testa Ø 54,4 × 105 mm e ottica a quattro LED SMD. Disponibile da incasso tondo o quadro, su barra da incasso a 2 o 3 teste e su base da superficie a 1, 2 o 3 teste.

DATI TECNICI

Sorgente	4 LED SMD (3030, 3535 o CSP)
Fascio	26°, 38°
Rotazione	355°
Inclinazione	90°
Materiale	Alluminio
Colore corpo	Bianco, nero
Colore riflettore	Bianco/nero, bianco/oro, nero/oro, nero
Testa	Ø 54,4 × 105 mm

CARATTERISTICHE

- Ottica a quattro celle
- Rotazione 355°, inclinazione 90°
- Versioni da incasso e da superficie

APPLICAZIONI

Retail · Hospitality · Residenziale

CONFIGURAZIONI

Codice	Versione	Potenza	Dimensioni (mm)	Foro (mm)
CE-R4-R-01	Incasso tondo, 1 testa	10 W	Ø 53 × 147,7	Ø 45
CE-R4-S-01	Incasso quadro, 1 testa	10 W	60 × 60 × 147,7	50 × 50
CE-R4-S-02	Incasso lineare, 2 teste	2 × 10 W	300 × 60 × 147,7	290 × 50
CE-R4-S-03	Incasso lineare, 3 teste	3 × 10 W	400 × 60 × 147,7	390 × 50
CE-R4-M-01	Superficie, 1 testa	10 W	220 × 60 × 153,7	-
CE-R4-M-02	Superficie, 2 teste	2 × 10 W	300 × 60 × 153,7	-
CE-R4-M-03	Superficie, 3 teste	3 × 10 W	400 × 60 × 153,7	-

SPOT CILINDRICI ORIENTABILI

CE-S4

Spot orientabile a sezione quadra · 4 LED · 10 W per testa







Variante a corpo quadro 44 × 44 × 105 mm della serie CE-R4, con ottica a quattro LED SMD. Disponibile da incasso con flangia tonda o quadra, su barra da incasso a 2 o 3 teste e su base da superficie.

DATI TECNICI

Sorgente	4 LED SMD (3030, 3535 o CSP)
Fascio	26°, 38°
Rotazione	355°
Inclinazione	90°
Materiale	Alluminio
Colore corpo	Bianco, nero
Colore riflettore	Bianco/nero, bianco/oro, nero/oro, nero
Testa	44 × 44 × 105 mm

CARATTERISTICHE

- Corpo a sezione quadra
- Rotazione 355°, inclinazione 90°
- Versioni da incasso e da superficie

APPLICAZIONI

Retail · Hospitality · Residenziale

CONFIGURAZIONI

Codice	Versione	Potenza	Dimensioni (mm)	Foro (mm)
CE-S4-R-01	Incasso tondo, 1 testa	10 W	Ø 53 × 147,7	Ø 45
CE-S4-S-01	Incasso quadro, 1 testa	10 W	60 × 60 × 147,7	50 × 50
CE-S4-S-02	Incasso lineare, 2 teste	2 × 10 W	300 × 60 × 147,7	290 × 50
CE-S4-S-03	Incasso lineare, 3 teste	3 × 10 W	400 × 60 × 147,7	390 × 50
CE-S4-M-01	Superficie, 1 testa	10 W	220 × 60 × 153,7	-
CE-S4-M-02	Superficie, 2 teste	2 × 10 W	300 × 60 × 153,7	-
CE-S4-M-03	Superficie, 3 teste	3 × 10 W	400 × 60 × 153,7	-

SPOT CILINDRICI ORIENTABILI

CE-WX · CE-LM

Spot basculante e plafoniere cilindriche · LED SMD









Completano la serie CE uno spot da incasso basculante con flangia Ø 105 mm, uno spot su stelo da soffitto orientabile e tre plafoniere a cilindro o a parallelepipedo alte 220 mm con ottica a quattro LED.

DATI TECNICI

Sorgente	LED SMD (3030, 3535 o CSP)
Fascio	26°, 38°
Rotazione	355° (CE-WX, CE-LM-R03-SD)
Inclinazione	90° (CE-WX, CE-LM-R03-SD)
Materiale	Alluminio
Colore corpo	Bianco, nero
Colore riflettore	Bianco/nero, bianco/oro, nero/oro, nero

CARATTERISTICHE

- Incasso basculante con foro Ø 95 mm
- Spot su stelo da 160 mm
- Plafoniere alte 220 mm

APPLICAZIONI

Retail · Hospitality · Residenziale

CONFIGURAZIONI

Codice	Versione	Potenza	Dimensioni (mm)	Foro (mm)
CE-WX-R03-A	Incasso basculante	8 W	Ø 105 × 108,8	Ø 95
CE-WX-R04-A	Incasso basculante	10 W	Ø 105 × 126,4	Ø 95
CE-LM-R03-SD	Spot su stelo da soffitto	8 W	Ø 47,4 × 263,7	-
CE-LM-S04	Plafoniera quadra	15 W	44 × 44 × 220	-
CE-LM-R04	Plafoniera tonda	15 W	Ø 54,4 × 220	-
CE-LM-R03	Plafoniera tonda	15 W	Ø 47,4 × 220	-



FAMIGLIE

Sistema modulare da incasso

Moduli ottici e telai componibili per creare composizioni da incasso su misura.

XTD13, XTD13 TELAI

SISTEMA MODULARE DA INCASSO

XTD13

Sistema modulare da incasso · moduli ottici 44,3 mm







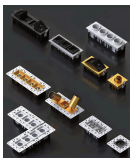

Sistema componibile basato su moduli quadri da 44,3 mm che si inseriscono nei telai da incasso. I moduli comprendono ottiche fisse tonde o quadre, inclinate, orientabili e su stelo, oltre al modulo cieco per completare le composizioni.

DATI TECNICI

Sorgente	LED COB
Fascio	24°, 36°, 50°
Modulo	44,3 × 44,3 mm
Materiale	Pressofusione di alluminio e PC
Colore corpo	Nero, bianco, oro
Colore riflettore (XZ)	Nero, bianco, oro, titanio
Accessori	Filtri ottici e griglia antiabbagliamento

CARATTERISTICHE

- Composizione libera di moduli e telai
- Moduli tondi, quadri, inclinati, orientabili e ciechi
- Moduli multipli a 2 e 4 celle

APPLICAZIONI

Retail · Hospitality · Uffici · Residenziale

MODULI

Codice	Tipo	Potenza	Dimensioni (mm)
XTD13-YX-A	Ottica tonda	5 W	44,3 × 44,3 × 55
XTD13-FX-A	Ottica quadra	5 W	44,3 × 44,3 × 55
XTD13-PG	Ottica inclinata	5 W	44,3 × 44,3 × 80,3
XTD13-GD	Spot orientabile su stelo, Ø 35	5 W	44,3 × 44,3 × 119
XTD13-PC	Modulo cieco in PC	-	44,3 × 44,3 × 55
XTD13-YX-Z	Ottica tonda	5 W	44,3 × 44,3 × 62,5
XTD13-FX-Z	Ottica quadra	5 W	44,3 × 44,3 × 62,5
XTD13-YX-X	Ottica tonda	5 W	44,3 × 44,3 × 62,5
XTD13-FX-X	Ottica quadra	5 W	44,3 × 44,3 × 62,5
XTD13-KT	Ottica orientabile	5 W	44,3 × 44,3 × 63
XTD13-XZ-02	Modulo doppio	2 × 4 W	88,7 × 44,3 × 55
XTD13-XZ-04	Modulo quadruplo	4 × 4 W	177,8 × 44,3 × 55

Le varianti -A, -Z e -X differiscono per la finitura della cornice dell'ottica.

SISTEMA MODULARE DA INCASSO

XTD13 TELAI

Telai da incasso per il sistema XTD13







Telai da incasso per comporre da 1 a 4 moduli XTD13 in linea. La serie A ha cornice in pressofusione di alluminio e POM; la serie B, trimless, è in PC e POM e si unisce per formare composizioni libere anche a L.

DATI TECNICI

Moduli per telaio	1, 2, 3, 4
Altezza	55,5 mm
Materiale serie A	Pressofusione di alluminio e POM
Materiale serie B	PC e POM
Colore cornice serie A	Nero, bianco, oro
Colore serie B	Bianco

CARATTERISTICHE

- Serie A con cornice
- Serie B trimless componibile
- Composizioni lineari o a L

APPLICAZIONI

Retail · Hospitality · Uffici

TELAI

Codice	Tipo	Dimensioni (mm)	Foro (mm)
XTD13-A-01	Con cornice, 1 modulo	64 × 64 × 55,5	59,5 × 55
XTD13-A-02	Con cornice, 2 moduli	108,5 × 64 × 55,5	104 × 55
XTD13-A-03	Con cornice, 3 moduli	153 × 64 × 55,5	148,5 × 55
XTD13-A-04	Con cornice, 4 moduli	197,5 × 64 × 55,5	193 × 55
XTD13-B-01	Trimless, 1 modulo	88 × 88 × 55,5	63 × 63
XTD13-B-02	Trimless, 2 moduli	132,5 × 88 × 55,5	110 × 63
XTD13-B-03	Trimless, 3 moduli	177 × 88 × 55,5	153 × 63
XTD13-B-04	Trimless, 4 moduli	221,5 × 88 × 55,5	198 × 63



FAMIGLIE

Spot e incassi a riflettore

Incassi fissi, orientabili e basculanti con sorgente COB, dai microincassi da Ø 26 mm alle versioni IP54.

TD069, NMW-TD · NMW-TSD, NMW-GSD, NMW SPORGENTI, NMW-WX, HTSD, SD50, TSD009 · TSD010, TSD002 · TSD003, TSD002X · TSD003X

SPOT E INCASSI A RIFLETTORE

TD069

Incasso extrapiatto · LED COB · 5-15 W



Incasso con corpo monoblocco in pressofusione di alluminio a profilo ribassato, da 25 a 34,4 mm di altezza. Dimmerabile, con temperatura di colore regolabile.

DATI TECNICI

Sorgente	LED COB
Fascio	18°, 24°, 36°, 60°
Materiale	Pressofusione di alluminio
Colore riflettore	Nero, bianco
Regolazione	Dimmerabile, CCT regolabile

CARATTERISTICHE

- Corpo monoblocco pressofuso
- Altezza da 25 mm

APPLICAZIONI

Residenziale · Hospitality · Controsoffitti ribassati

CONFIGURAZIONI

Codice	Potenza	Dimensioni (mm)	Foro (mm)
TD069-55	5 W	Ø 62 × 25	Ø 55
TD069-65	9 W	Ø 72 × 28,3	Ø 65
TD069-75	12 W	Ø 83 × 31,1	Ø 75
TD069-95	15 W	Ø 105 × 34,4	Ø 95

SPOT E INCASSI A RIFLETTORE

NMW-TD · NMW-TSD

Incasso fisso e orientabile · LED COB · 5-30 W







Incassi a riflettore profondo con dissipatore alettato. NMW-TD è fisso, NMW-TSD è orientabile di 25° per lato. Cinque e quattro taglie rispettivamente, da foro Ø 50 a Ø 120 mm.

DATI TECNICI

Sorgente	LED COB
Fascio	15°, 24°, 36°
Colore riflettore	Canna di fucile, argento, bianco
Orientamento NMW-TSD	± 25°

CARATTERISTICHE

- Riflettore profondo
- Dissipatore alettato
- Versione fissa e orientabile

APPLICAZIONI

Retail · Hospitality · Uffici

CONFIGURAZIONI

Codice	Versione	Potenza	Dimensioni (mm)	Foro (mm)
NMW-TD-50	Fisso	5 W	Ø 57 × 47	Ø 50
NMW-TD-60	Fisso	9 W	Ø 67 × 60	Ø 60
NMW-TD-75	Fisso	12 W	Ø 83 × 70	Ø 75
NMW-TD-90	Fisso	20 W	Ø 100 × 85	Ø 90
NMW-TD-120	Fisso	30 W	Ø 130 × 100	Ø 120
NMW-TSD-60	Orientabile	7 W	Ø 68 × 65,3	Ø 60
NMW-TSD-75	Orientabile	12 W	Ø 85 × 84,6	Ø 75
NMW-TSD-90	Orientabile	20 W	Ø 100 × 100	Ø 90
NMW-TSD-110	Orientabile	30 W	Ø 125 × 128	Ø 110

SPOT E INCASSI A RIFLETTORE

NMW-GSD

Incasso orientabile tondo, quadro e doppio · COB · 7-30 W







Incasso orientabile con flangia tonda o quadra e versione doppia a due teste. La testa ruota di 355° e si inclina di 20°. Quattro taglie da foro 75 a 120 mm.

DATI TECNICI

Sorgente	LED COB
Fascio	15°, 24°, 36°
Colore riflettore	Canna di fucile, argento, bianco
Rotazione	355°
Inclinazione	± 20°

CARATTERISTICHE

- Flangia tonda, quadra o doppia
- Rotazione 355°, inclinazione 20°

APPLICAZIONI

Retail · Hospitality · Uffici

CONFIGURAZIONI

Codice	Versione	Potenza	Dimensioni (mm)	Foro (mm)
NMW-GSD-R75	Tondo	7 W	Ø 81 × 65,3	Ø 75
NMW-GSD-R90	Tondo	12 W	Ø 97 × 84,6	Ø 90
NMW-GSD-R105	Tondo	20 W	Ø 112 × 100	Ø 105
NMW-GSD-R120	Tondo	30 W	Ø 129 × 128	Ø 120
NMW-GSD-S75	Quadro	7 W	81 × 81 × 65,3	75 × 75
NMW-GSD-S90	Quadro	12 W	97 × 97 × 84,6	90 × 90
NMW-GSD-S105	Quadro	20 W	112 × 112 × 100	105 × 105
NMW-GSD-S120	Quadro	30 W	129 × 129 × 128	120 × 120
NMW-GSD-S75-2	Doppio	2 × 7 W	157 × 81 × 65,3	75 × 150
NMW-GSD-S90-2	Doppio	2 × 12 W	189 × 97 × 84,6	90 × 180
NMW-GSD-S105-2	Doppio	2 × 20 W	226 × 112 × 100	105 × 215
NMW-GSD-S120-2	Doppio	2 × 30 W	269 × 129 × 128	120 × 260

SPOT E INCASSI A RIFLETTORE

NMW SPORGENTI

Incasso a corpo sporgente · LED COB · 7-12 W



Incassi con corpo che sporge dal soffitto di 24,8-40 mm, in tre forme: a calotta (O), cilindrica (R) e quadra (S). Due taglie, per foro Ø 55 e Ø 75 mm.

DATI TECNICI

Sorgente	LED COB
Forme	Calotta, cilindro, quadro

CARATTERISTICHE

- Corpo a vista sporgente dal soffitto
- Tre forme a parità di foro

APPLICAZIONI

Hospitality · Residenziale · Retail





CONFIGURAZIONI

Codice	Forma	Potenza	Dimensioni (mm)	Sporgenza (mm)	Foro (mm)
NMW-O75	Calotta	12 W	Ø 85 × 58	33	Ø 75
NMW-R75	Cilindro	10 W	Ø 85 × 65	40	Ø 75
NMW-S75	Quadro	12 W	85 × 85 × 65	40	Ø 75
NMW-O55	Calotta	7 W	Ø 65 × 44,8	24,8	Ø 55
NMW-R55	Cilindro	7 W	Ø 65 × 53,8	33,8	Ø 55
NMW-S55	Quadro	7 W	65 × 65 × 53,8	33,8	Ø 55

SPOT E INCASSI A RIFLETTORE

NMW-WX

Incasso basculante · LED COB · 10-30 W





Incasso con testa cilindrica basculante che fuoriesce dal soffitto: ruota di 355° e si inclina di 40°. Due taglie per foro Ø 100 e Ø 170 mm.

DATI TECNICI

Sorgente	LED COB
Fascio	15°, 24°, 36°
Colore riflettore	Canna di fucile, argento, bianco
Rotazione	355°
Inclinazione	40°

CARATTERISTICHE

- Testa basculante a scomparsa
- Rotazione 355°, inclinazione 40°

APPLICAZIONI

Retail · Gallerie e musei · Hospitality

CONFIGURAZIONI

Codice	Potenza	Dimensioni (mm)	Testa (mm)	Foro (mm)
NMW-WX-100	10 W	Ø 115 × 84	Ø 67	Ø 100
NMW-WX-170	30 W	Ø 190 × 124,5	Ø 107	Ø 170

SPOT E INCASSI A RIFLETTORE

HTSD

Incasso IP54 fisso, orientabile e wallwasher · 7-20 W







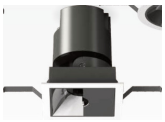

Incasso a riflettore con grado di protezione IP54, in versione tonda (R) o quadra (S). La versione A è orientabile (inclinazione 30°, rotazione 355°), la F è fissa, la FW è un wallwasher fisso. Il codice indica versione, forma e foro: HTSD-FW-R100 = wallwasher fisso, tondo, foro 100 mm.

DATI TECNICI

Sorgente	LED COB
Fascio	18°, 24°, 36° (A, F); wallwasher (FW)
Grado di protezione	IP54
Inclinazione (A)	30°
Rotazione (A)	355°
Angolo di schermatura	33°
Colore riflettore	Cromo, oro, argento, nero, bianco
Accessori	Griglia antiabbagliamento a nido d'ape

CARATTERISTICHE

- IP54
- Versioni fissa, orientabile e wallwasher
- Forma tonda o quadra, tre taglie

APPLICAZIONI

Retail · Hospitality · Bagni e spa · Gallerie e musei

CONFIGURAZIONI

Codice	Versione	Potenza	Dimensioni (mm)	Foro (mm)
HTSD-A-R60	Orientabile, tondo	7 W	Ø 65 × 84	Ø 60
HTSD-A-R80	Orientabile, tondo	12 W	Ø 87,5 × 108,5	Ø 80
HTSD-A-R100	Orientabile, tondo	20 W	Ø 110 × 130,5	Ø 100
HTSD-A-S60	Orientabile, quadro	7 W	65 × 65 × 84	60 × 60
HTSD-A-S80	Orientabile, quadro	12 W	87,5 × 87,5 × 108,5	80 × 80
HTSD-A-S100	Orientabile, quadro	20 W	110 × 110 × 130,5	100 × 100
HTSD-F-R60	Fisso, tondo	7 W	Ø 65 × 80	Ø 60
HTSD-F-R80	Fisso, tondo	12 W	Ø 87,5 × 102,5	Ø 80
HTSD-F-R100	Fisso, tondo	20 W	Ø 110 × 121,5	Ø 100
HTSD-F-S60	Fisso, quadro	7 W	65 × 65 × 84	60 × 60
HTSD-F-S80	Fisso, quadro	12 W	87,5 × 87,5 × 102,5	80 × 80
HTSD-F-S100	Fisso, quadro	20 W	110 × 110 × 121,5	100 × 100
HTSD-FW-R60	Wallwasher, tondo	7 W	Ø 65 × 80	Ø 60
HTSD-FW-R80	Wallwasher, tondo	12 W	Ø 87,5 × 102,5	Ø 80

SPOT E INCASSI A RIFLETTORE

HTSD

Configurazioni (segue)

CONFIGURAZIONI

Codice	Versione	Potenza	Dimensioni (mm)	Foro (mm)
HTSD-FW-R100	Wallwasher, tondo	20 W	Ø 110 × 121,5	Ø 100
HTSD-FW-S60	Wallwasher, quadro	7 W	65 × 65 × 84	60 × 60
HTSD-FW-S80	Wallwasher, quadro	12 W	87,5 × 87,5 × 102,5	80 × 80
HTSD-FW-S100	Wallwasher, quadro	20 W	110 × 110 × 121,5	100 × 100

SPOT E INCASSI A RIFLETTORE

SD50

Incasso Ø 50 fisso e orientabile · LED COB · 5-12 W







Incasso per foro Ø 50 mm con cornice di 4 mm e spessore di 1 mm. La versione A è fissa, la B è orientabile. Diametro esterno 58 mm per tutte le potenze.

DATI TECNICI

Sorgente	LED COB
Fascio	24°, 36°
Diametro esterno	58 mm
Foro	Ø 50 mm
Cornice	4 mm, spessore 1 mm
Accessori	Griglia antiabbagliamento a nido d'ape

CARATTERISTICHE

- Cornice sottile da 4 mm
- Versione fissa e orientabile

APPLICAZIONI

Hospitality · Retail · Residenziale

CONFIGURAZIONI

Codice	Versione	Potenza	Altezza (mm)
SD50A	Fisso	5 W	85
SD50A	Fisso	8 W	98
SD50A	Fisso	12 W	116
SD50B	Orientabile	5 W	94
SD50B	Orientabile	8 W	107

SPOT E INCASSI A RIFLETTORE

TSD009 · TSD010

Microincassi · 1,5-12 W







Microincassi in pressofusione di alluminio per fori da Ø 26 a Ø 75 mm. TSD009 ha riflettore profondo antiabbagliamento; TSD010 è disponibile anche con ottiche multiple a 3 e 7 LED.

DATI TECNICI

Materiale	Pressofusione di alluminio
Sorgente	LED SMD 3030 o COB

CARATTERISTICHE

- Fori da Ø 26 mm
- Riflettore profondo

APPLICAZIONI

Residenziale · Retail · Vetrine ed espositori

CONFIGURAZIONI

Codice	Sorgente	Potenza	Fascio	Dimensioni (mm)	Foro (mm)
TSD009-25	SMD 3030	1,5 W	15°, 27°, 60°	Ø 30 × 24	Ø 26
TSD009-35	SMD 3030	2,5 W	15°, 25°, 50°	Ø 40 × 30,8	Ø 35
TSD009-50	SMD 3030	4 W	15°, 25°, 45°	Ø 55 × 51,4	Ø 50
TSD009-60	COB	8 W	20°, 40°	Ø 65 × 61,7	Ø 60
TSD009-70	COB	12 W	15°, 24°, 36°	Ø 75 × 70	Ø 70
TSD010-35	SMD	2,5 W	24°	Ø 40 × 32,1	Ø 35
TSD010-50	SMD	4 W	24°	Ø 55 × 43,1	Ø 50
TSD010-55	SMD, 3 LED	8 W	24°	Ø 61 × 42,5	Ø 55
TSD010-75	SMD, 7 LED	12 W	24°	Ø 80 × 55	Ø 75

SPOT E INCASSI A RIFLETTORE

TSD002 · TSD003

Incasso con riflettore colorato · LED COB · 5-10 W





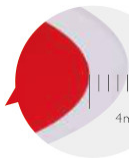

Incasso in pressofusione di alluminio e PC con cornice di 4 mm e riflettore intercambiabile in cinque colori. TSD002 è tondo, TSD003 quadro. Per i fori fuori misura è disponibile una cornice adattatrice in bianco o nero.

DATI TECNICI

Sorgente	LED COB
Fascio	15°, 24°, 38°
Materiale	Pressofusione di alluminio e PC
Cornice	4 mm
Angolo di schermatura	44,3°
Colore riflettore	Argento, oro, rosso, nero, bianco
Cornice adattatrice	Bianco, nero, spessore 7,5 mm

CARATTERISTICHE

- Riflettori in cinque colori
- Cornice adattatrice per fori da recuperare

APPLICAZIONI

Retail · Hospitality · Residenziale

CONFIGURAZIONI

Codice	Potenza	Dimensioni (mm)	Foro (mm)	Cornice adattatrice (mm)
TSD002-2F	5 W	Ø 70 × 77	Ø 65	Ø 82, fori 69-78
TSD002-2.5F	5 W	Ø 83 × 81,5	Ø 75	Ø 95, fori 79-90
TSD002-3F	10 W	Ø 93 × 94,5	Ø 85	Ø 105, fori 89-100
TSD002-3.5F	10 W	Ø 109 × 109,5	Ø 100	Ø 130, fori 105-125
TSD003-3F	10 W	93 × 93 × 94,5	85 × 85	-

SPOT E INCASSI A RIFLETTORE

TSD002X · TSD003X

Incasso con ottica inclinata 20° · LED COB · 5 W







Versione con sorgente inclinata di 20° degli incassi TSD002 e TSD003, per illuminare pareti e oggetti. Stessi riflettori in cinque colori e cornice di 4 mm.

DATI TECNICI

Sorgente	LED COB
Fascio	15°, 24°, 38°
Inclinazione ottica	20°
Materiale	Pressofusione di alluminio e PC
Cornice	4 mm
Colore riflettore	Argento, oro, rosso, nero, bianco

CARATTERISTICHE

- Ottica inclinata 20°
- Riflettori in cinque colori

APPLICAZIONI

Retail · Gallerie e musei · Hospitality

CONFIGURAZIONI

Codice	Dimensioni (mm)	Foro (mm)
TSD002X-2F	Ø 84 × 86,2	Ø 75
TSD002X-3F	Ø 93 × 98,5	Ø 85
TSD003X-3F	93 × 93 × 94,5	85 × 85

Potenza: 5 W.

APPARECCHI AD ANELLO

XTDR1

Incasso ad anello · LED SMD · 8-30 W





Incasso con LED disposti ad anello attorno a un vano centrale, alto 35 mm. La versione A ha flangia e quattro taglie fino a Ø 218 mm; la versione B è senza flangia. Per le taglie maggiori sono previsti coperchi centrali C-12, C-18 e C-24.

DATI TECNICI

Sorgente	LED SMD 3030
CCT	3000 K, 4000 K, 5000 K
UGR	< 17
CRI	> 90
Materiale	Pressofusione di alluminio
Colore corpo	Bianco, nero
Colore riflettore	Nero opaco, bianco, argento
Fascio (A)	20°, 34°, 48°
Altezza	35 mm

CARATTERISTICHE

- Ottica ad anello con riflettori individuali
- UGR < 17
- Coperchi centrali C-12, C-18, C-24

APPLICAZIONI

Uffici · Hospitality · Retail

CONFIGURAZIONI

Codice	Versione	Potenza	Diametro (mm)	Foro (mm)
XTDR1-A-06	Con flangia	8 W	Ø 80	Ø 75
XTDR1-A-12	Con flangia	15 W	Ø 128	Ø 120
XTDR1-A-18	Con flangia	20 W	Ø 173	Ø 165
XTDR1-A-24	Con flangia	30 W	Ø 218	Ø 205
XTDR1-B-06	Senza flangia	8 W	Ø 70,4	-
XTDR1-B-12	Senza flangia	15 W	Ø 115,4	-
XTDR1-B-18	Senza flangia	20 W	Ø 160,4	-

APPARECCHI AD ANELLO

MD009

Plafoniera ad anello · LED SMD · 15-30 W





Versione da superficie dell'ottica ad anello XTDR1, alta 45 mm, in tre diametri.

DATI TECNICI

Sorgente	LED SMD 3030
CCT	3000 K, 4000 K, 5000 K
UGR	< 17
CRI	> 90
Materiale	Pressofusione di alluminio
Colore corpo	Bianco, nero
Colore riflettore	Nero opaco, bianco, argento
Fascio	20°, 34°, 48°
Altezza	45 mm

CARATTERISTICHE

- Ottica ad anello
- UGR < 17

APPLICAZIONI

Uffici · Hospitality · Retail

CONFIGURAZIONI

Codice	Potenza	Dimensioni (mm)
MD009-12	15 W	Ø 119 × 45
MD009-18	20 W	Ø 164 × 45
MD009-24	30 W	Ø 209 × 45



FAMIGLIE

Incassi a micro-griglia

Incassi a celle con riflettori individuali in composizioni lineari e quadrate, per luce d'accento e generale a basso abbagliamento.

AW-XTD9, AW-XTD8, AW-XTD6, AW-XTD5, AW-XTD3, AW-XTD2, AW-XTD-A · AW-XTD-B, AW-XTD-WW · AW-XTD-XZ, AW-XTD-70

INCASSI A MICRO-GRIGLIA

AW-XTD9

Incasso lineare IP54 · LED SMD · 8-24 W



Incasso lineare in pressofusione di alluminio con grado di protezione IP54, in tre lunghezze.

DATI TECNICI

Sorgente	LED SMD 3030
Fascio	20°, 36°
Grado di protezione	IP54
Materiale	Pressofusione di alluminio
Altezza	49,5 mm

CARATTERISTICHE

- IP54
- Tre lunghezze

APPLICAZIONI

Bagni e spa · Hospitality · Retail

CONFIGURAZIONI

Codice	Potenza	Dimensioni (mm)	Foro (mm)
AW-XTD9-03	8 W	95 × 45 × 49,5	87 × 37
AW-XTD9-06	15 W	174 × 45 × 49,5	165 × 37
AW-XTD9-12	24 W	333 × 45 × 49,5	325 × 37

INCASSI A MICRO-GRIGLIA

AW-XTD8

Incasso a micro-griglia · LED SMD · 2-18 W



Incasso a celle da 1 a 9 LED in composizione lineare o quadrata, alto 42,2 mm.

DATI TECNICI

Sorgente	LED SMD 3030 o 3535
Fascio	24°
Altezza	42,2 mm

CARATTERISTICHE

- Da 1 a 9 celle
- Composizioni lineari e quadrate

APPLICAZIONI

Retail · Hospitality · Residenziale

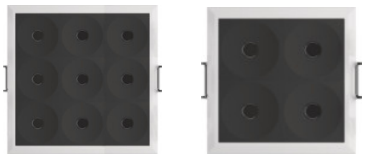

CONFIGURAZIONI

Codice	LED	Potenza	Dimensioni (mm)	Foro (mm)
AW-XTD8-01	1	2 W	40 × 40	35 × 35
AW-XTD8-02	2	5 W	69 × 40	65 × 35
AW-XTD8-03	3	8 W	100 × 40	95 × 35
AW-XTD8-04	4	10 W	70 × 70	65 × 65
AW-XTD8-05	5	12 W	160 × 40	155 × 35
AW-XTD8-09	9	18 W	100 × 100	95 × 95

INCASSI A MICRO-GRIGLIA

AW-XTD6

Incasso a micro-griglia · LED SMD · 2-20 W







Incasso a micro-celle in pressofusione di alluminio, alto 35,6 mm, in otto composizioni lineari e quadrate da 1 a 25 LED. Griglia disponibile in sei finiture.

DATI TECNICI

Sorgente	LED SMD 3030
Fascio	15°, 24°, 38°
CCT	3000 K, 4000 K, 5000 K, 6000 K
UGR	< 17
CRI	> 90
Materiale	Pressofusione di alluminio
Altezza	35,6 mm
Finitura griglia	Nero opaco, rame, oro, canna di fucile, cromo, argento

CARATTERISTICHE

- Da 1 a 25 celle
- UGR < 17
- Sei finiture della griglia

APPLICAZIONI

Retail · Uffici · Hospitality

CONFIGURAZIONI

Codice	LED	Potenza	Flusso	Dimensioni (mm)	Foro (mm)
XTD6-1	1	2 W	120 lm	30,5 × 30,5	26 × 26
XTD6-3	3	4 W	280 lm	68,5 × 30,5	64 × 26
XTD6-6	6	8 W	560 lm	125,5 × 30,5	121 × 26
XTD6-12	12	15 W	1050 lm	239,5 × 30,5	235 × 26
XTD6-04	4	5 W	350 lm	49,5 × 49,5	45 × 45
XTD6-09	9	10 W	700 lm	68,5 × 68,5	64 × 64
XTD6-16	16	15 W	1050 lm	87,5 × 87,5	83 × 83
XTD6-25	25	20 W	1400 lm	105,9 × 105,9	101,5 × 101,5

INCASSI A MICRO-GRIGLIA

AW-XTD5

Incasso a micro-griglia · LED SMD · 3-24 W



Incasso a celle con riflettori sfaccettati, alto 50 mm, in sei composizioni da 1 a 10 LED.

DATI TECNICI

Sorgente	LED SMD
Fascio	15°, 24°, 34°, 48°
Altezza	50 mm

CARATTERISTICHE

- Riflettori sfaccettati
- Da 1 a 10 celle

APPLICAZIONI

Retail · Hospitality · Uffici

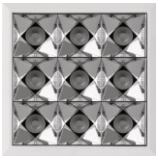



CONFIGURAZIONI

Codice	LED	Potenza	Dimensioni (mm)	Foro (mm)
AW-XTD5-1	1	3 W	45,5 × 45,5	40 × 40
AW-XTD5-3	3	6 W	106 × 45,5	100 × 40
AW-XTD5-4	4	10 W	76 × 76	70 × 70
AW-XTD5-5	5	12 W	165,5 × 45,5	160 × 40
AW-XTD5-9	9	18 W	106 × 106	100 × 100
AW-XTD5-10	10	24 W	316 × 45,5	310 × 40

INCASSI A MICRO-GRIGLIA

AW-XTD3

Incasso a micro-griglia · LED SMD · 3-20 W



Incasso compatto a celle nere, alto 40 mm, in sei composizioni da 2 a 12 LED, con due tipi di ottica a parità di potenza.

DATI TECNICI

Sorgente	LED SMD 3030 o 3535
Fascio	30°, 60°, 30° × 30°
Altezza	40 mm

CARATTERISTICHE

- Da 2 a 12 celle
- Due tipi di ottica

APPLICAZIONI

Retail · Residenziale · Hospitality



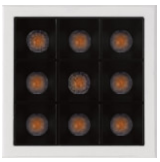

CONFIGURAZIONI

Codice	LED	Potenza	Dimensioni (mm)	Foro (mm)
AW-XTD3-02	2	3 W	52 × 32	48 × 27,5
AW-XTD3-03	3	5 W	62 × 32	57 × 27,5
AW-XTD3-04	4	7 W	52 × 52	48 × 48
AW-XTD3-06	6	8 W	109 × 32	104 × 27,5
AW-XTD3-09	9	12 W	71 × 71	68 × 68
AW-XTD3-12	12	20 W	205 × 32	200 × 27,5

INCASSI A MICRO-GRIGLIA

AW-XTD2

Incasso a griglia · LED SMD 5050 · 5-40 W







Incasso a celle di potenza, alto 50 mm, in sei composizioni da 1 a 10 LED. Ampia scelta di ottiche: circolari, rettangolari e wallwasher.

DATI TECNICI

Sorgente	LED SMD 5050
Fascio	12°, 23°, 38°, 50°
Ottiche rettangolari	50° × 50°, 35° × 70°
Ottica wallwasher	Disponibile
Altezza	50 mm

CARATTERISTICHE

- Fino a 40 W
- Ottiche circolari, rettangolari e wallwasher

APPLICAZIONI

Retail · Uffici · Hospitality

CONFIGURAZIONI

Codice	LED	Potenza	Dimensioni (mm)	Foro (mm)
AW-XTD2-01	1	5 W	55 × 55	49 × 49
AW-XTD2-03	3	12 W	131 × 55	125 × 49
AW-XTD2-04	4	15 W	93 × 93	87 × 87
AW-XTD2-05	5	20 W	207 × 55	201 × 49
AW-XTD2-09	9	36 W	131 × 131	125 × 125
AW-XTD2-10	10	40 W	397 × 55	390 × 49

INCASSI A MICRO-GRIGLIA

AW-XTD-A · AW-XTD-B

Incasso a micro-griglia, cornice e trimless · 2-30 W



Incasso a celle alto 49 mm in versione con cornice (A, fino a 15 LED in linea o 9 in quadrato) e trimless (B). Adatto a illuminazione generale, d'accento e wallwashing.

DATI TECNICI

Sorgente	LED SMD 3030 o 3535
Fascio	15°, 30°, 45°
Altezza	49 mm (50 mm per A-04 e A-09)

CARATTERISTICHE

- Versione con cornice e trimless
- Da 1 a 15 celle

APPLICAZIONI

Retail · Uffici · Hospitality



CONFIGURAZIONI

Codice	Versione	LED	Potenza	Dimensioni (mm)	Foro (mm)
AW-XTD-A-01	Con cornice	1	2 W	45 × 45	37 × 37
AW-XTD-A-02	Con cornice	2	5 W	75 × 45	68 × 37
AW-XTD-A-03	Con cornice	3	6 W	105,2 × 45	97 × 37
AW-XTD-A-05	Con cornice	5	10 W	147 × 45	140 × 37
AW-XTD-A-10	Con cornice	10	20 W	280 × 45	273 × 37
AW-XTD-A-15	Con cornice	15	30 W	413 × 45	405 × 37
AW-XTD-A-04	Con cornice	4	8 W	74,8 × 74,8	67 × 67
AW-XTD-A-09	Con cornice	9	18 W	104,8 × 104,8	97 × 97
AW-XTD-B-01	Trimless	1	2 W	41 × 72	42 × 41
AW-XTD-B-02	Trimless	2	5 W	71 × 72	72 × 41
AW-XTD-B-05	Trimless	5	10 W	143 × 72	144 × 41
AW-XTD-B-10	Trimless	10	20 W	276 × 72	277 × 41
AW-XTD-B-15	Trimless	15	30 W	408 × 72	410 × 41

INCASSI A MICRO-GRIGLIA

AW-XTD-WW · AW-XTD-XZ

Incasso lineare wallwasher e flood · LED SMD · 10-30 W



Incassi lineari con schermo continuo: WW con ottica wallwasher per lavare le pareti, XZ con ottica flood a 60°. Tre lunghezze con lo stesso foro della serie AW-XTD-A.

DATI TECNICI

Sorgente	LED SMD 3030 o 3535
Ottica	Wallwasher (WW), flood 60° (XZ)
Altezza	54 mm (WW), 49 mm (XZ)

CARATTERISTICHE

- Wallwasher e flood
- Tre lunghezze

APPLICAZIONI

Retail · Gallerie e musei · Uffici





CONFIGURAZIONI

Codice	Ottica	LED	Potenza	Dimensioni (mm)	Foro (mm)
AW-XTD-WW-05	Wallwasher	5	10 W	147 × 45	140 × 37
AW-XTD-WW-10	Wallwasher	10	20 W	280 × 45	273 × 37
AW-XTD-WW-15	Wallwasher	15	30 W	413 × 45	405 × 37
AW-XTD-XZ-05	Flood 60°	10	10 W	147 × 45	140 × 37
AW-XTD-XZ-10	Flood 60°	20	20 W	280 × 45	273 × 37
AW-XTD-XZ-15	Flood 60°	30	30 W	413 × 45	405 × 37

INCASSI A MICRO-GRIGLIA

AW-XTD-70

Incasso multiplo · LED COB · 10-30 W



Incasso a 1, 2 o 3 celle con sorgenti COB e dissipatori individuali, alto 86 mm.

DATI TECNICI

Sorgente	LED COB
Fascio	15°, 30°, 45°
Altezza	86 mm

CARATTERISTICHE

- Sorgenti COB a 1, 2 o 3 celle
- Dissipatori individuali

APPLICAZIONI

Retail · Hospitality





CONFIGURAZIONI

Codice	Celle	Potenza	Dimensioni (mm)	Foro (mm)
AW-XTD-70-01	1	10 W	97 × 97	80 × 80
AW-XTD-70-02	2	20 W	166 × 97	140 × 80
AW-XTD-70-03	3	30 W	236 × 97	218 × 80



FAMIGLIE

Proiettori su binario

Proiettori cilindrici orientabili per binario elettrificato.

NMW-GD, GD003

PROIETTORI SU BINARIO

NMW-GD

Proiettore su binario · LED COB · 10-30 W



Proiettore cilindrico su binario con sorgente COB e riflettore in tre finiture. La testa ruota di 355° e si inclina di 90°.

DATI TECNICI

Sorgente	LED COB
Fascio	15°, 24°, 36°
Colore riflettore	Canna di fucile, argento, bianco
Rotazione	355°
Inclinazione	90°

CARATTERISTICHE

- Rotazione 355°, inclinazione 90°
- Tre taglie

APPLICAZIONI

Retail · Gallerie e musei · Showroom

CONFIGURAZIONI

Codice	Potenza	Dimensioni (mm)
NMW-GD-54	10 W	Ø 54 × 110
NMW-GD-68	20 W	Ø 68 × 130
NMW-GD-85	30 W	Ø 85 × 140

PROIETTORI SU BINARIO

GD003

Proiettore su binario · LED COB · 10-30 W





Proiettore cilindrico su binario in alluminio e PC, bianco o nero, in tre diametri.

DATI TECNICI

Sorgente	LED COB
Fascio	15°, 24°, 38°
CCT	2700 K, 3000 K, 4000 K, 5000 K
Temperatura di esercizio	-20 ... +50 °C
Materiale	Alluminio e PC
Colore corpo	Bianco, nero

CARATTERISTICHE

- Tre diametri
- Corpo bianco o nero

APPLICAZIONI

Retail · Showroom · Residenziale

CONFIGURAZIONI

Codice	Potenza	Dimensioni (mm)
GD003-D60	10 W	Ø 60 × 100
GD003-D80	20 W	Ø 80 × 120
GD003-D90	30 W	Ø 90 × 140

SOGNO®
LIGHTING DREAMS

sognolighting.com · commerciale@sognolighting.com
SOGNO è un marchio di Mya Tech S.r.l. · Trezzano sul Naviglio (MI)

I dati riportati sono quelli di serie e possono variare con la configurazione: prima dell'ordine l'ufficio tecnico conferma codice, potenza, ottica e finitura. Prezzi su richiesta.