

SOGNO

Indoor V3 · Binari e proiettori

Downlight, sistemi magnetici, binari e proiettori orientabili

SOGNO®
LIGHTING DREAMS

sognolighting.com · commerciale@sognolighting.com

Binari e proiettori

Gamma di apparecchi da interno per illuminazione d'accento e generale: downlight da incasso fissi e orientabili, sistema modulare M6 con moduli LED Ø 50 mm intercambiabili, faretti orientabili da incasso e da plafone, downlight da superficie e proiettori su binario.

Completano la gamma i sistemi a binario magnetico M5 a 24 V, M10 e MT26 a 48 V e il binario tessile flessibile, con apparecchi lineari, faretti, sfere e sospensioni ad aggancio magnetico.

INDICE

Downlight da incasso	7 famiglie	p. 3
Sistema modulare da incasso M6	4 famiglie	p. 19
Faretti orientabili	11 famiglie	p. 27
Plafoniere da superficie	1 famiglia	p. 64
Proiettori su binario	6 famiglie	p. 67
Sistema magnetico M5 · 24 V	6 famiglie	p. 84
Sistema magnetico M10 · 48 V	8 famiglie	p. 91
Sistema magnetico MT26 · 48 V	22 famiglie	p. 100
Binario tessile 48 V	2 famiglie	p. 126



FAMIGLIE

Downlight da incasso

Downlight da incasso tondi e quadrati con ottica a lente, riflettore intercambiabile e versioni fisse o orientabili.

CL37 TONDO, CL37 QUADRO, C11, DL09, D2, D5, D6

DOWNLIGHT DA INCASSO

CL37 TONDO

Downlight da incasso · 5-15 W · 34 V









Downlight da incasso tondo con corpo in alluminio, resistente alla corrosione, e anello frontale in PC. Ottica a lente per un fascio più uniforme. Disponibile in versione fissa e orientabile, con foro di incasso Ø 75 o Ø 90 mm e riflettore in cinque finiture.

DATI TECNICI

Tensione LED	34 V
CRI	90 (> 90)
CCT	2700 K, 3000 K, 4000 K (3500 K a richiesta)
Angoli di fascio	28°, 38°, 55°
UGR	< 19
Grado di protezione	IP44 lato ambiente, IP20 lato incasso
Regolazione	ON-OFF, TRIAC, 1-10 V, DALI
Colore corpo	Bianco o nero
Colori riflettore	Bianco, rosso, oro, argento opaco, nero
Corpo	Alluminio, anello frontale in PC

CARATTERISTICHE

- Versione fissa (F) e orientabile (W)
- Ottica a lente per fascio uniforme
- Riflettore intercambiabile in 5 finiture
- Corpo in alluminio con buona dissipazione del calore

APPLICAZIONI

Residenziale · Retail · Hospitality · Centri commerciali · Uffici e sale conferenze

CODICI

Codice	Versione	Potenza	Foro di incasso	Ingombro (diam./lato × H)
SG-CL37-305F-R2G	Fisso	5 W	Ø 75 mm	Ø 82 × 80 mm
SG-CL37-305W-R2G	Orientabile	5 W	Ø 75 mm	Ø 82 × 80 mm
SG-CL37-308F-R2G	Fisso	8 W	Ø 75 mm	Ø 82 × 80 mm
SG-CL37-308W-R2G	Orientabile	8 W	Ø 75 mm	Ø 82 × 80 mm
SG-CL37-310F-R2G	Fisso	10 W	Ø 75 mm	Ø 82 × 103 mm
SG-CL37-310W-R2G	Orientabile	10 W	Ø 75 mm	Ø 82 × 103 mm
SG-CL37-312F-R2G	Fisso	12 W	Ø 75 mm	Ø 82 × 103 mm
SG-CL37-312W-R2G	Orientabile	12 W	Ø 75 mm	Ø 82 × 103 mm
SG-CL37-315F-R2G	Fisso	15 W	Ø 75 mm	Ø 82 × 103 mm
SG-CL37-315W-R2G	Orientabile	15 W	Ø 75 mm	Ø 82 × 103 mm
SG-CL37-3505F-R2G	Fisso	5 W	Ø 90 mm	Ø 98 × 100 mm

DOWNLIGHT DA INCASSO

CL37 TONDO

Configurazioni (segue)

CODICI

Codice	Versione	Potenza	Foro di incasso	Ingombro (diam./lato × H)
SG-CL37-3505W-R2G	Orientabile	5 W	Ø 90 mm	Ø 98 × 100 mm
SG-CL37-3508F-R2G	Fisso	8 W	Ø 90 mm	Ø 98 × 100 mm
SG-CL37-3508W-R2G	Orientabile	8 W	Ø 90 mm	Ø 98 × 100 mm
SG-CL37-3510F-R2G	Fisso	10 W	Ø 90 mm	Ø 98 × 123 mm
SG-CL37-3510W-R2G	Orientabile	10 W	Ø 90 mm	Ø 98 × 123 mm
SG-CL37-3512F-R2G	Fisso	12 W	Ø 90 mm	Ø 98 × 123 mm
SG-CL37-3512W-R2G	Orientabile	12 W	Ø 90 mm	Ø 98 × 123 mm
SG-CL37-3515F-R2G	Fisso	15 W	Ø 90 mm	Ø 98 × 123 mm
SG-CL37-3515W-R2G	Orientabile	15 W	Ø 90 mm	Ø 98 × 123 mm

DATI FOTOMETRICI (COMUNI A VERSIONE TONDA E QUADRATA)

Potenza	Corrente LED	CCT	Flusso LED	Flusso fisso 28° / 38° / 55°	Flusso orientabile 28° / 38° / 55°
5 W	120 mA	2700 K	817 lm	541 / 516 / 520 lm	501 / 482 / 481 lm
5 W	120 mA	3000 K	858 lm	568 / 543 / 546 lm	528 / 507 / 506 lm
5 W	120 mA	4000 K	918 lm	607 / 580 / 584 lm	506 / 538 / 537 lm
8 W	200 mA	2700 K	980 lm	868 / 813 / 828 lm	810 / 767 / 762 lm
8 W	200 mA	3000 K	1029 lm	913 / 854 / 871 lm	851 / 806 / 802 lm
8 W	200 mA	4000 K	1101 lm	976 / 913 / 930 lm	903 / 856 / 850 lm
10 W	250 mA	2700 K	1110 lm	1021 / 960 / 1066 lm	950 / 897 / 892 lm
10 W	250 mA	3000 K	1167 lm	1075 / 1012 / 1014 lm	1000 / 944 / 940 lm
10 W	250 mA	4000 K	1239 lm	1142 / 1072 / 1075 lm	1060 / 1002 / 996 lm
12 W	300 mA	2700 K	1333 lm	1152 / 1096 / 1155 lm	1009 / 1027 / 1020 lm
12 W	300 mA	3000 K	1401 lm	1212 / 1152 / 1214 lm	1060 / 1080 / 1073 lm
12 W	300 mA	4000 K	1487 lm	1286 / 1222 / 1072 lm	1125 / 1145 / 1139 lm
15 W · foro 75	350 mA	2700 K	n.d.	1302 / 1237 / 1241 lm	1228 / 1194 / 1170 lm
15 W · foro 75	350 mA	3000 K	1590 lm	1371 / 1303 / 1306 lm	1294 / 1257 / 1232 lm
15 W · foro 75	350 mA	4000 K	1687 lm	1291 / 1381 / 1385 lm	1372 / 1334 / 1306 lm
15 W · foro 90	350 mA	2700 K	n.d.	1228 / 1194 / 1170 lm	1228 / 1194 / 1170 lm
15 W · foro 90	350 mA	3000 K	1590 lm	1294 / 1257 / 1232 lm	1294 / 1257 / 1232 lm
15 W · foro 90	350 mA	4000 K	1687 lm	1372 / 1334 / 1306 lm	1372 / 1334 / 1306 lm

Flusso apparecchio misurato con riflettore; tensione LED 34 V; CRI 90. Per 15 W la versione con foro 75 (CL37-315) e quella con foro 90 (CL37-3515) hanno flussi diversi nella versione fissa.

DOWNLIGHT DA INCASSO

CL37 QUADRO

Downlight da incasso · 5-15 W · 34 V

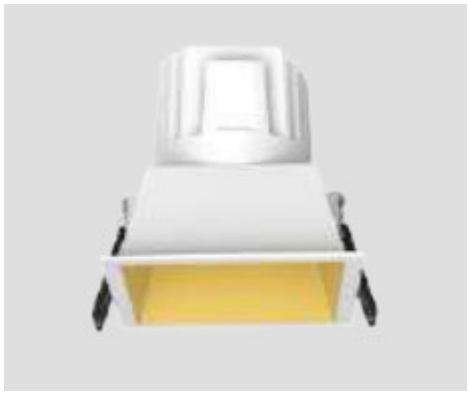

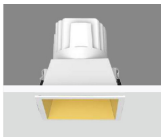

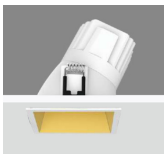

Versione quadrata del downlight CL37, con le stesse sorgenti, ottiche e finiture della versione tonda. Foro di incasso 75 × 75 o 90 × 90 mm, versione fissa e orientabile.

DATI TECNICI

Tensione LED	34 V
CRI	90 (> 90)
CCT	2700 K, 3000 K, 4000 K (3500 K a richiesta)
Angoli di fascio	28°, 38°, 55°
UGR	< 19
Grado di protezione	IP44 lato ambiente, IP20 lato incasso
Regolazione	ON-OFF, TRIAC, 1-10 V, DALI
Colore corpo	Bianco o nero
Colori riflettore	Bianco, rosso, oro, argento opaco, nero
Corpo	Alluminio, anello frontale in PC

CARATTERISTICHE

- Versione fissa (F) e orientabile (W)
- Ottica a lente per fascio uniforme
- Riflettore intercambiabile in 5 finiture
- Corpo in alluminio con buona dissipazione del calore

APPLICAZIONI

Residenziale · Retail · Hospitality · Centri commerciali · Uffici e sale conferenze

CODICI

Codice	Versione	Potenza	Foro di incasso	Ingombro (diam./lato × H)
SG-CL37-305F-S2G	Fisso	5 W	75 × 75 mm	L 82 × 80 mm
SG-CL37-305W-S2G	Orientabile	5 W	75 × 75 mm	L 82 × 80 mm
SG-CL37-308F-S2G	Fisso	8 W	75 × 75 mm	L 82 × 80 mm
SG-CL37-308W-S2G	Orientabile	8 W	75 × 75 mm	L 82 × 80 mm
SG-CL37-310F-S2G	Fisso	10 W	75 × 75 mm	L 82 × 103 mm
SG-CL37-310W-S2G	Orientabile	10 W	75 × 75 mm	L 82 × 103 mm
SG-CL37-312F-S2G	Fisso	12 W	75 × 75 mm	L 82 × 103 mm
SG-CL37-312W-S2G	Orientabile	12 W	75 × 75 mm	L 82 × 103 mm
SG-CL37-315F-S2G	Fisso	15 W	75 × 75 mm	L 82 × 103 mm
SG-CL37-315W-S2G	Orientabile	15 W	75 × 75 mm	L 82 × 103 mm
SG-CL37-3505F-S2G	Fisso	5 W	90 × 90 mm	L 98 × 100 mm
SG-CL37-3505W-S2G	Orientabile	5 W	90 × 90 mm	L 98 × 100 mm

DOWNLIGHT DA INCASSO

CL37 QUADRO

Configurazioni (segue)

CODICI

Codice	Versione	Potenza	Foro di incasso	Ingombro (diam./lato × H)
SG-CL37-3508F-S2G	Fisso	8 W	90 × 90 mm	L 98 × 100 mm
SG-CL37-3508W-S2G	Orientabile	8 W	90 × 90 mm	L 98 × 100 mm
SG-CL37-3510F-S2G	Fisso	10 W	90 × 90 mm	L 98 × 123 mm
SG-CL37-3510W-S2G	Orientabile	10 W	90 × 90 mm	L 98 × 123 mm
SG-CL37-3512F-S2G	Fisso	12 W	90 × 90 mm	L 98 × 123 mm
SG-CL37-3512W-S2G	Orientabile	12 W	90 × 90 mm	L 98 × 123 mm
SG-CL37-3515F-S2G	Fisso	15 W	90 × 90 mm	L 98 × 123 mm
SG-CL37-3515W-S2G	Orientabile	15 W	90 × 90 mm	L 98 × 123 mm

DATI FOTOMETRICI (COMUNI A VERSIONE TONDA E QUADRATA)

Potenza	Corrente LED	CCT	Flusso LED	Flusso fisso 28° / 38° / 55°	Flusso orientabile 28° / 38° / 55°
5 W	120 mA	2700 K	817 lm	541 / 516 / 520 lm	501 / 482 / 481 lm
5 W	120 mA	3000 K	858 lm	568 / 543 / 546 lm	528 / 507 / 506 lm
5 W	120 mA	4000 K	918 lm	607 / 580 / 584 lm	506 / 538 / 537 lm
8 W	200 mA	2700 K	980 lm	868 / 813 / 828 lm	810 / 767 / 762 lm
8 W	200 mA	3000 K	1029 lm	913 / 854 / 871 lm	851 / 806 / 802 lm
8 W	200 mA	4000 K	1101 lm	976 / 913 / 930 lm	903 / 856 / 850 lm
10 W	250 mA	2700 K	1110 lm	1021 / 960 / 1066 lm	950 / 897 / 892 lm
10 W	250 mA	3000 K	1167 lm	1075 / 1012 / 1014 lm	1000 / 944 / 940 lm
10 W	250 mA	4000 K	1239 lm	1142 / 1072 / 1075 lm	1060 / 1002 / 996 lm
12 W	300 mA	2700 K	1333 lm	1152 / 1096 / 1155 lm	1009 / 1027 / 1020 lm
12 W	300 mA	3000 K	1401 lm	1212 / 1152 / 1214 lm	1060 / 1080 / 1073 lm
12 W	300 mA	4000 K	1487 lm	1286 / 1222 / 1072 lm	1125 / 1145 / 1139 lm
15 W · foro 75	350 mA	2700 K	n.d.	1302 / 1237 / 1241 lm	1228 / 1194 / 1170 lm
15 W · foro 75	350 mA	3000 K	1590 lm	1371 / 1303 / 1306 lm	1294 / 1257 / 1232 lm
15 W · foro 75	350 mA	4000 K	1687 lm	1291 / 1381 / 1385 lm	1372 / 1334 / 1306 lm
15 W · foro 90	350 mA	2700 K	n.d.	1228 / 1194 / 1170 lm	1228 / 1194 / 1170 lm
15 W · foro 90	350 mA	3000 K	1590 lm	1294 / 1257 / 1232 lm	1294 / 1257 / 1232 lm
15 W · foro 90	350 mA	4000 K	1687 lm	1372 / 1334 / 1306 lm	1372 / 1334 / 1306 lm

Flusso apparecchio misurato con riflettore; tensione LED 34 V; CRI 90. Per 15 W la versione con foro 75 (CL37-315) e quella con foro 90 (CL37-3515) hanno flussi diversi nella versione fissa.

DOWNLIGHT DA INCASSO

C11

Downlight da incasso · 8-20 W







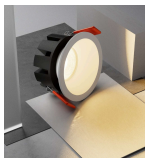

Downlight a incasso con riflettore profondo e sorgente arretrata per il controllo dell'abbagliamento (UGR < 19). Tre dimensioni di corpo, per fori da Ø 75, Ø 95 e Ø 110 mm, con potenze da 8 a 20 W. Fasci da 24°, 36° e 50°; filtro a nido d'ape disponibile come accessorio.

DATI TECNICI

Potenza	8 W, 10/12/15 W, 15/20 W
Foro di incasso	Ø 75, Ø 95, Ø 110 mm
UGR	< 19
Grado di protezione	IP20
Tensione LED	36 V DC
CCT	2700 K, 3000 K, 4000 K
CRI	> 90
Fasci	24°, 36°, 50°
Dimmerazione	ON-OFF, TRIAC, 1-10 V, DALI
Finitura	Bianco, nero
Riflettore	Bianco, nero

CARATTERISTICHE

- Sorgente arretrata con riflettore antiabbagliamento
- Molle di fissaggio per controsoffitto
- Filtro a nido d'ape come accessorio
- Tre taglie di corpo: foro Ø 75, Ø 95, Ø 110 mm

APPLICAZIONI

Retail · Hospitality · Uffici · Residenziale

VERSIONI

Codice	Potenza	Corrente LED	Dimensioni (mm)	Foro (mm)
SG-C11-308F	8 W	200 mA	Ø 82 × 47	Ø 75
SG-C11-3510F	10 W	250 mA	Ø 106 × 58	Ø 95
SG-C11-3512F	12 W	300 mA	Ø 106 × 58	Ø 95
SG-C11-3515F	15 W	350 mA	Ø 106 × 58	Ø 95
SG-C11-415F	15 W	350 mA	Ø 123 × 63	Ø 110
SG-C11-420F	20 W	500 mA	Ø 123 × 63	Ø 110

DOWNLIGHT DA INCASSO

C11

Configurazioni (segue)

DATI FOTOMETRICI

Codice	Potenza	CCT	Fascio	Flusso LED	Flusso sistema
SG-C11-308F	8 W	2700 K	24°	886 lm	728 lm
SG-C11-308F	8 W	2700 K	36°	886 lm	739 lm
SG-C11-308F	8 W	2700 K	50°	886 lm	670 lm
SG-C11-308F	8 W	3000 K	24°	933 lm	767 lm
SG-C11-308F	8 W	3000 K	36°	933 lm	778 lm
SG-C11-308F	8 W	3000 K	50°	933 lm	706 lm
SG-C11-308F	8 W	4000 K	24°	998 lm	820 lm
SG-C11-308F	8 W	4000 K	36°	998 lm	832 lm
SG-C11-308F	8 W	4000 K	50°	998 lm	755 lm
SG-C11-3510F	10 W	2700 K	24°	1071 lm	919 lm
SG-C11-3510F	10 W	2700 K	36°	1071 lm	893 lm
SG-C11-3510F	10 W	2700 K	50°	1071 lm	905 lm
SG-C11-3510F	10 W	3000 K	24°	1128 lm	968 lm
SG-C11-3510F	10 W	3000 K	36°	1128 lm	940 lm
SG-C11-3510F	10 W	3000 K	50°	1128 lm	953 lm
SG-C11-3510F	10 W	4000 K	24°	1206 lm	1035 lm
SG-C11-3510F	10 W	4000 K	36°	1206 lm	1005 lm
SG-C11-3510F	10 W	4000 K	50°	1206 lm	1019 lm
SG-C11-3512F	12 W	2700 K	24°	1222 lm	1057 lm
SG-C11-3512F	12 W	2700 K	36°	1222 lm	1019 lm
SG-C11-3512F	12 W	2700 K	50°	1222 lm	1049 lm
SG-C11-3512F	12 W	3000 K	24°	1287 lm	1113 lm
SG-C11-3512F	12 W	3000 K	36°	1287 lm	1073 lm
SG-C11-3512F	12 W	3000 K	50°	1287 lm	1105 lm
SG-C11-3512F	12 W	4000 K	24°	1377 lm	1190 lm
SG-C11-3512F	12 W	4000 K	36°	1377 lm	1148 lm
SG-C11-3512F	12 W	4000 K	50°	1377 lm	1182 lm
SG-C11-3515F	15 W	2700 K	24°	1350 lm	1174 lm
SG-C11-3515F	15 W	2700 K	36°	1350 lm	1125 lm
SG-C11-3515F	15 W	2700 K	50°	1350 lm	1159 lm
SG-C11-3515F	15 W	3000 K	24°	1422 lm	1236 lm
SG-C11-3515F	15 W	3000 K	36°	1422 lm	1185 lm
SG-C11-3515F	15 W	3000 K	50°	1422 lm	1220 lm
SG-C11-3515F	15 W	4000 K	24°	1520 lm	1322 lm
SG-C11-3515F	15 W	4000 K	36°	1520 lm	1267 lm
SG-C11-3515F	15 W	4000 K	50°	1520 lm	1305 lm
SG-C11-415F	15 W	2700 K	24°	1350 lm	1167 lm

DOWNLIGHT DA INCASSO

C11

Configurazioni (segue)

DATI FOTOMETRICI

Codice	Potenza	CCT	Fascio	Flusso LED	Flusso sistema
SG-C11-415F	15 W	2700 K	36°	1350 lm	1120 lm
SG-C11-415F	15 W	2700 K	50°	1350 lm	1155 lm
SG-C11-415F	15 W	3000 K	24°	1422 lm	1229 lm
SG-C11-415F	15 W	3000 K	36°	1422 lm	1179 lm
SG-C11-415F	15 W	3000 K	50°	1422 lm	1216 lm
SG-C11-415F	15 W	4000 K	24°	1520 lm	1315 lm
SG-C11-415F	15 W	4000 K	36°	1520 lm	1261 lm
SG-C11-415F	15 W	4000 K	50°	1520 lm	1301 lm
SG-C11-420F	20 W	2700 K	24°	1806 lm	1547 lm
SG-C11-420F	20 W	2700 K	36°	1806 lm	1505 lm
SG-C11-420F	20 W	2700 K	50°	1806 lm	1544 lm
SG-C11-420F	20 W	3000 K	24°	1902 lm	1629 lm
SG-C11-420F	20 W	3000 K	36°	1902 lm	1585 lm
SG-C11-420F	20 W	3000 K	50°	1902 lm	1626 lm
SG-C11-420F	20 W	4000 K	24°	2034 lm	1743 lm
SG-C11-420F	20 W	4000 K	36°	2034 lm	1695 lm
SG-C11-420F	20 W	4000 K	50°	2034 lm	1739 lm

Flusso sistema: flusso emesso dall'apparecchio completo.

DOWNLIGHT DA INCASSO

DL09

Downlight a incasso a bassa luminanza · 5-25 W · CRI > 90









Downlight a incasso con chip arretrato e riflettore a bassa luminanza per ridurre l'abbagliamento (UGR < 19). Corpo bianco in cinque dimensioni, per fori da Ø 75 a Ø 200 mm. Versione A con temperatura di colore fissa; versione B con temperatura di colore indicata come 3000-6000 K.

DATI TECNICI

Potenza	5-25 W
Tensione LED	34 V DC (36 V DC per 25 W)
CCT versione A	2700 K, 3000 K, 4000 K
CCT versione B	3000-6000 K
CRI	> 90
Fascio	90°
UGR	< 19
Grado di protezione	IP20
Alimentazione	ON-OFF (non dimmerabile)
Finitura	Bianco

CARATTERISTICHE

- Chip arretrato e riflettore a bassa luminanza
- Dissipazione del calore direttamente dal chip
- Distribuzione uniforme con transizione graduale

APPLICAZIONI

Residenziale · Hospitality · Uffici

VERSIONI

Codice	Potenza	Corrente LED	Tensione LED	Dimensioni (mm)	Foro (mm)
SG-DL09-A-305	5 W	120 mA	34 V DC	Ø 92 × 55	Ø 75
SG-DL09-A-308	8 W	230 mA	34 V DC	Ø 115 × 60	Ø 90
SG-DL09-A-412	12 W	300 mA	34 V DC	Ø 140 × 65	Ø 120
SG-DL09-A-618	18 W	500 mA	34 V DC	Ø 190 × 70	Ø 150
SG-DL09-A-825	25 W	600 mA	36 V DC	Ø 235 × 90	Ø 200
SG-DL09-B-308	8 W	230 mA	34 V DC	-	-
SG-DL09-B-412	12 W	300 mA	34 V DC	-	-
SG-DL09-B-618	18 W	500 mA	34 V DC	-	-

DOWNLIGHT DA INCASSO

DL09

Configurazioni (segue)

DATI FOTOMETRICI

Codice	Potenza	CCT	Flusso LED	Flusso sistema
SG-DL09-A-305	5 W	2700 K	485 lm	437 lm
SG-DL09-A-305	5 W	3000 K	510 lm	460 lm
SG-DL09-A-305	5 W	4000 K	535 lm	482 lm
SG-DL09-A-308	8 W	2700 K	935 lm	706 lm
SG-DL09-A-308	8 W	3000 K	973 lm	735 lm
SG-DL09-A-308	8 W	4000 K	989 lm	747 lm
SG-DL09-A-412	12 W	2700 K	1123 lm	992 lm
SG-DL09-A-412	12 W	3000 K	1245 lm	1100 lm
SG-DL09-A-412	12 W	4000 K	1310 lm	1157 lm
SG-DL09-A-618	18 W	2700 K	1683 lm	1571 lm
SG-DL09-A-618	18 W	3000 K	1746 lm	1630 lm
SG-DL09-A-618	18 W	4000 K	1855 lm	1731 lm
SG-DL09-A-825	25 W	2700 K	2556 lm	2188 lm
SG-DL09-A-825	25 W	3000 K	2656 lm	2274 lm
SG-DL09-A-825	25 W	4000 K	2696 lm	2308 lm
SG-DL09-B-308	8 W	3000-6000 K	989 lm	747 lm
SG-DL09-B-412	12 W	3000-6000 K	1310 lm	1157 lm
SG-DL09-B-618	18 W	3000-6000 K	1855 lm	1731 lm

Fascio 90° per tutte le versioni.

DOWNLIGHT DA INCASSO

D2

Downlight a incasso con diffusore · 5-30 W · 110°







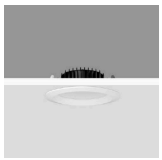

Downlight a incasso con diffusore e dissipatore alettato, fascio 110°. Quattro dimensioni per fori da Ø 95 a Ø 200 mm e potenze da 5 a 30 W. Installazione a molle: si pratica il foro, si collega il cavo e si inserisce il corpo premendo le molle.

DATI TECNICI

Potenza	5-30 W
Tensione LED	36 V DC
CCT	2700 K, 3000 K, 4000 K
CRI	> 90
Fascio	110°
Grado di protezione	IP20
Dimmerazione	ON-OFF, TRIAC, 1-10 V, DALI
Flicker	Assente (no flicker)
Finitura	Bianco, nero

CARATTERISTICHE

- Installazione in quattro passaggi con molle di fissaggio
- Dissipatore in alluminio alettato
- Quattro taglie: foro Ø 95, Ø 115, Ø 165, Ø 200 mm

APPLICAZIONI

Residenziale · Uffici · Retail

VERSIONI

Codice	Potenza	Corrente LED	Dimensioni (mm)	Foro (mm)
SG-D2-A-305	5 W	120 mA	Ø 110 × 45	Ø 95
SG-D2-A-307	7 W	150 mA	Ø 110 × 45	Ø 95
SG-D2-A-407	7 W	150 mA	Ø 135 × 50	Ø 115
SG-D2-A-409	9 W	200 mA	Ø 135 × 50	Ø 115
SG-D2-A-412	12 W	300 mA	Ø 135 × 50	Ø 115
SG-D2-A-415	15 W	350 mA	Ø 135 × 50	Ø 115
SG-D2-A-612	12 W	300 mA	Ø 195 × 60	Ø 165
SG-D2-A-615	15 W	350 mA	Ø 195 × 60	Ø 165
SG-D2-A-620	20 W	500 mA	Ø 195 × 60	Ø 165
SG-D2-A-820	20 W	500 mA	Ø 225 × 60	Ø 200
SG-D2-A-823	23 W	550 mA	Ø 225 × 60	Ø 200
SG-D2-A-830	30 W	700 mA	Ø 225 × 60	Ø 200

DOWNLIGHT DA INCASSO

D2

Configurazioni (segue)

DATI FOTOMETRICI

Codice	Potenza	CCT	Flusso LED	Flusso sistema
SG-D2-A-305	5 W	2700 K	518 lm	498 lm
SG-D2-A-305	5 W	3000 K	562 lm	542 lm
SG-D2-A-305	5 W	4000 K	605 lm	583 lm
SG-D2-A-307	7 W	2700 K	648 lm	564 lm
SG-D2-A-307	7 W	3000 K	720 lm	624 lm
SG-D2-A-307	7 W	4000 K	756 lm	655 lm
SG-D2-A-407	7 W	2700 K	648 lm	620 lm
SG-D2-A-407	7 W	3000 K	720 lm	689 lm
SG-D2-A-407	7 W	4000 K	756 lm	733 lm
SG-D2-A-409	9 W	2700 K	864 lm	850 lm
SG-D2-A-409	9 W	3000 K	936 lm	921 lm
SG-D2-A-409	9 W	4000 K	1008 lm	992 lm
SG-D2-A-412	12 W	2700 K	1296 lm	1139 lm
SG-D2-A-412	12 W	3000 K	1404 lm	1260 lm
SG-D2-A-412	12 W	4000 K	1512 lm	1292 lm
SG-D2-A-415	15 W	2700 K	1512 lm	1364 lm
SG-D2-A-415	15 W	3000 K	1638 lm	1443 lm
SG-D2-A-415	15 W	4000 K	1764 lm	1550 lm
SG-D2-A-612	12 W	2700 K	1296 lm	1163 lm
SG-D2-A-612	12 W	3000 K	1404 lm	1286 lm
SG-D2-A-612	12 W	4000 K	1512 lm	1319 lm
SG-D2-A-615	15 W	2700 K	1512 lm	1349 lm
SG-D2-A-615	15 W	3000 K	1638 lm	1427 lm
SG-D2-A-615	15 W	4000 K	1764 lm	1533 lm
SG-D2-A-620	20 W	2700 K	2160 lm	1926 lm
SG-D2-A-620	20 W	3000 K	2340 lm	2031 lm
SG-D2-A-620	20 W	4000 K	2520 lm	2179 lm
SG-D2-A-820	20 W	2700 K	2160 lm	2057 lm
SG-D2-A-820	20 W	3000 K	2340 lm	2169 lm
SG-D2-A-820	20 W	4000 K	2430 lm	2287 lm
SG-D2-A-823	23 W	2700 K	2376 lm	2366 lm
SG-D2-A-823	23 W	3000 K	2574 lm	2564 lm
SG-D2-A-823	23 W	4000 K	2772 lm	2685 lm
SG-D2-A-830	30 W	2700 K	3024 lm	2659 lm
SG-D2-A-830	30 W	3000 K	3276 lm	2940 lm
SG-D2-A-830	30 W	4000 K	3528 lm	3017 lm

Fascio 110° per tutte le versioni.

DOWNLIGHT DA INCASSO

D5

Pannello LED a incasso senza cornice · spessore 20 mm · IP44

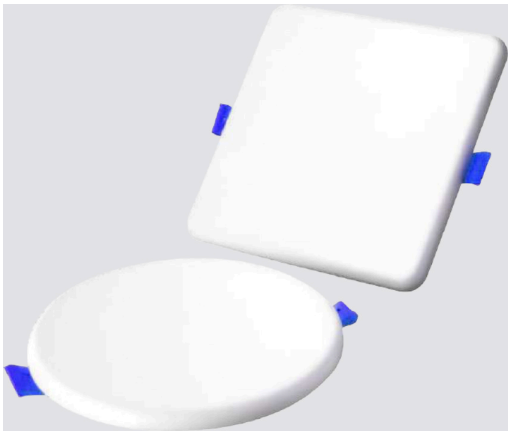



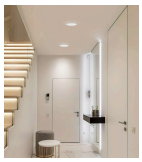

Pannello LED a incasso senza cornice, spessore 20 mm, in versione tonda (A) e quadrata (B). Le molle di fissaggio regolabili consentono di adattare lo stesso apparecchio a fori di dimensioni diverse. Grado di protezione IP44 sul lato frontale.

DATI TECNICI

Potenza	9-36 W
Tensione LED	36 V DC
CCT	2700 K, 3000 K, 4000 K
CRI	80
Fascio	110°
Grado di protezione	IP44 (frontale)
Dimmerazione	ON-OFF, TRIAC, 1-10 V, DALI
Spessore	20 mm
Finitura	Bianco

CARATTERISTICHE

- Design senza cornice
- Foro di incasso variabile grazie alle molle regolabili
- Spessore 20 mm
- Versione tonda (A) e quadrata (B)

APPLICAZIONI

Residenziale · Uffici · Corridoi e locali di servizio

VERSIONI

Codice	Forma	Potenza	Corrente LED	Dimensioni (mm)	Foro (mm)
SG-D5-A-309	Tonda	9 W	225 mA	Ø 90 × 20	Ø 50-80
SG-D5-A-418	Tonda	18 W	450 mA	Ø 120 × 20	Ø 50-100
SG-D5-A-624	Tonda	24 W	600 mA	Ø 170 × 20	Ø 50-150
SG-D5-A-836	Tonda	36 W	900 mA	Ø 225 × 20	Ø 50-200
SG-D5-B-309	Quadrata	9 W	225 mA	90 × 90 × 20	da 50 × 50 a 80 × 80
SG-D5-B-418	Quadrata	18 W	450 mA	120 × 120 × 20	da 50 × 50 a 100 × 100
SG-D5-B-624	Quadrata	24 W	600 mA	170 × 170 × 20	da 50 × 50 a 150 × 150
SG-D5-B-836	Quadrata	36 W	900 mA	225 × 225 × 20	da 50 × 50 a 200 × 200

DOWNLIGHT DA INCASSO

D5

Configurazioni (segue)

DATI FOTOMETRICI

Codici	Potenza	CCT	Flusso LED	Flusso sistema
SG-D5-A-309 / SG-D5-B-309	9 W	2700 K	923 lm	697 lm
SG-D5-A-309 / SG-D5-B-309	9 W	3000 K	972 lm	734 lm
SG-D5-A-309 / SG-D5-B-309	9 W	4000 K	1040 lm	785 lm
SG-D5-A-418 / SG-D5-B-418	18 W	2700 K	1847 lm	-
SG-D5-A-418 / SG-D5-B-418	18 W	3000 K	1944 lm	1682 lm
SG-D5-A-418 / SG-D5-B-418	18 W	4000 K	2080 lm	1799 lm
SG-D5-A-624 / SG-D5-B-624	24 W	2700 K	2462 lm	2088 lm
SG-D5-A-624 / SG-D5-B-624	24 W	3000 K	2592 lm	2198 lm
SG-D5-A-624 / SG-D5-B-624	24 W	4000 K	2773 lm	2351 lm
SG-D5-A-836 / SG-D5-B-836	36 W	2700 K	3693 lm	3346 lm
SG-D5-A-836 / SG-D5-B-836	36 W	3000 K	3888 lm	3522 lm
SG-D5-A-836 / SG-D5-B-836	36 W	4000 K	4160 lm	3768 lm

Valori identici per versione tonda e quadrata. Fascio 110°.

DOWNLIGHT DA INCASSO

D6

Downlight a incasso con diffusore in PMMA · 8-20 W









Downlight a incasso con LED SMD 2835, dissipatore in alluminio pressofuso e diffusore in PMMA ad alta trasmittanza. Versione tonda (A) e quadrata (B), ciascuna in tre dimensioni. Disponibile con diffusore opalino o con diffusore prismatico.

DATI TECNICI

Potenza	8-20 W
Tensione LED	36 V DC
LED	SMD 2835
CCT	2700 K, 3000 K, 4000 K
CRI	90
Fascio	100° (110° per SG-D6-A-515 e SG-D6-A-520)
Grado di protezione	IP20
Dimmerazione	ON-OFF, TRIAC, 1-10 V, DALI
Materiali	Dissipatore in alluminio pressofuso, diffusore in PMMA
Finitura	Bianco (molle viola)

CARATTERISTICHE

- Diffusore opalino o prismatico
- Dissipatore pressofuso in un solo pezzo
- Struttura semplice, montaggio rapido

APPLICAZIONI

Uffici · Residenziale · Retail

VERSIONI

Codice	Forma	Potenza	Corrente LED	Dimensioni (mm)	Foro (mm)
SG-D6-A-308	Tonda	8 W	200 mA	Ø 119 × 50	Ø 110
SG-D6-A-310	Tonda	10 W	250 mA	Ø 119 × 50	Ø 110
SG-D6-A-412	Tonda	12 W	300 mA	Ø 153 × 54	Ø 145
SG-D6-A-415	Tonda	15 W	350 mA	Ø 153 × 54	Ø 145
SG-D6-A-515	Tonda	15 W	350 mA	Ø 174 × 54	Ø 164
SG-D6-A-520	Tonda	20 W	500 mA	Ø 174 × 54	Ø 164
SG-D6-B-308	Quadrata	8 W	200 mA	110 × 110 × 49	100 × 100
SG-D6-B-310	Quadrata	10 W	250 mA	110 × 110 × 49	100 × 100
SG-D6-B-412	Quadrata	12 W	300 mA	145 × 145 × 53	135 × 135
SG-D6-B-415	Quadrata	15 W	350 mA	145 × 145 × 53	135 × 135
SG-D6-B-515	Quadrata	15 W	350 mA	170 × 170 × 54	156 × 156
SG-D6-B-520	Quadrata	20 W	500 mA	170 × 170 × 54	156 × 156

DOWNLIGHT DA INCASSO

D6

Configurazioni (segue)

DATI FOTOMETRICI

Codice	Potenza	CCT	Fascio	Flusso LED	Flusso sistema
SG-D6-A-308	8 W	2700 K	100°	783 lm	709 lm
SG-D6-A-308	8 W	3000 K	100°	825 lm	747 lm
SG-D6-A-308	8 W	4000 K	100°	891 lm	806 lm
SG-D6-A-310	10 W	2700 K	100°	983 lm	880 lm
SG-D6-A-310	10 W	3000 K	100°	1035 lm	927 lm
SG-D6-A-310	10 W	4000 K	100°	1118 lm	1001 lm
SG-D6-A-412	12 W	2700 K	100°	1180 lm	957 lm
SG-D6-A-412	12 W	3000 K	100°	1242 lm	1008 lm
SG-D6-A-412	12 W	4000 K	100°	1341 lm	1088 lm
SG-D6-A-415	15 W	2700 K	100°	1376 lm	1089 lm
SG-D6-A-415	15 W	3000 K	100°	1449 lm	1147 lm
SG-D6-A-415	15 W	4000 K	100°	1565 lm	1238 lm
SG-D6-A-515	15 W	2700 K	110°	1376 lm	1106 lm
SG-D6-A-515	15 W	3000 K	110°	1449 lm	1164 lm
SG-D6-A-515	15 W	4000 K	110°	1565 lm	1257 lm
SG-D6-A-520	20 W	2700 K	110°	1966 lm	1482 lm
SG-D6-A-520	20 W	3000 K	110°	2070 lm	1561 lm
SG-D6-A-520	20 W	4000 K	110°	2235 lm	1685 lm
SG-D6-B-308	8 W	2700 K	100°	783 lm	547 lm
SG-D6-B-308	8 W	3000 K	100°	825 lm	576 lm
SG-D6-B-308	8 W	4000 K	100°	891 lm	622 lm
SG-D6-B-310	10 W	2700 K	100°	983 lm	685 lm
SG-D6-B-310	10 W	3000 K	100°	1035 lm	721 lm
SG-D6-B-310	10 W	4000 K	100°	1118 lm	778 lm
SG-D6-B-412	12 W	2700 K	100°	1180 lm	1077 lm
SG-D6-B-412	12 W	3000 K	100°	1242 lm	1134 lm
SG-D6-B-412	12 W	4000 K	100°	1341 lm	1088 lm
SG-D6-B-415	15 W	2700 K	100°	1376 lm	1245 lm
SG-D6-B-415	15 W	3000 K	100°	1449 lm	1311 lm
SG-D6-B-415	15 W	4000 K	100°	1565 lm	1415 lm
SG-D6-B-515	15 W	2700 K	100°	1376 lm	1102 lm
SG-D6-B-515	15 W	3000 K	100°	1449 lm	1160 lm
SG-D6-B-515	15 W	4000 K	100°	1565 lm	1252 lm
SG-D6-B-520	20 W	2700 K	100°	1966 lm	1493 lm
SG-D6-B-520	20 W	3000 K	100°	2070 lm	1572 lm
SG-D6-B-520	20 W	4000 K	100°	2235 lm	1697 lm



FAMIGLIE

Sistema modulare da incasso M6

Sistema modulare: moduli LED intercambiabili, cornici tonde e quadrate con o senza bordo, riflettori e ottiche sostituibili.

M6 TONDO, M6 QUADRO, M6 MODULI LED, M6 CORNICI PER MODULI

SISTEMA MODULARE DA INCASSO M6

M6 TONDO

Incasso modulare · 8-10 W · 36 V









Incasso tondo del sistema M6, con cornice sottile (R2D) o a scomparsa (R3D, trimless). Versione fissa (F) o orientabile (T). Modulo LED, riflettore e ottica sono sostituibili, con riduzione dei costi di manutenzione.

DATI TECNICI

Tensione LED	36 V
CRI	90 (> 90)
CCT	2700 K, 3000 K, 4000 K
Angoli di fascio	18°, 24°, 36°, 50°
UGR	< 19
Grado di protezione	IP44
Regolazione	ON-OFF, TRIAC, 1-10 V, DALI
Orientamento (versione T)	Inclinazione 25°, rotazione 355°
Colori riflettore	Bianco, nero, nero trattato UV, argento, oro
Accessori	Filtro a nido d'ape
Dimensioni R2D	Ø 84 × 85 mm, foro Ø 75 mm
Dimensioni R3D	Ø 120 × 85 mm, foro Ø 75 mm

CARATTERISTICHE

- Cornice sottile o trimless
- Modulo, riflettore e ottica sostituibili
- Esploso: corpo, staffa LED, riflettore, filtro a nido d'ape, anello intermedio, anello esterno, riflettore frontale

APPLICAZIONI

Retail · Hospitality · Residenziale · Musei e gallerie

DATI FOTOMETRICI

Codice fisso / orientabile	Potenza	Corrente LED	CCT	Flusso LED	Flusso apparecchio 18° / 24° / 36° / 50°
SG-M6-308F-R2D / SG-M6-308T-R2D	8 W	200 mA	2700 K	821 lm	634 / 620 / 614 / 672 lm
SG-M6-308F-R2D / SG-M6-308T-R2D	8 W	200 mA	3000 K	864 lm	668 / 653 / 646 / 707 lm
SG-M6-308F-R2D / SG-M6-308T-R2D	8 W	200 mA	4000 K	924 lm	715 / 698 / 691 / 756 lm
SG-M6-310F-R2D / SG-M6-310T-R2D	10 W	250 mA	2700 K	1026 lm	765 / 774 / 785 / 852 lm
SG-M6-310F-R2D / SG-M6-310T-R2D	10 W	250 mA	3000 K	1080 lm	805 / 815 / 826 / 897 lm
SG-M6-310F-R2D / SG-M6-310T-R2D	10 W	250 mA	4000 K	1156 lm	861 / 872 / 884 / 960 lm
SG-M6-308F-R3D / SG-M6-308T-R3D	8 W	200 mA	2700 K	821 lm	630 / 625 / 612 / 666 lm
SG-M6-308F-R3D / SG-M6-308T-R3D	8 W	200 mA	3000 K	864 lm	663 / 658 / 644 / 701 lm

SISTEMA MODULARE DA INCASSO M6

M6 TONDO

Configurazioni (segue)

DATI FOTOMETRICI

Codice fisso / orientabile	Potenza	Corrente LED	CCT	Flusso LED	Flusso apparecchio 18° / 24° / 36° / 50°
SG-M6-308F-R3D / SG-M6-308T-R3D	8 W	200 mA	4000 K	924 lm	709 / 704 / 689 / 750 lm
SG-M6-310F-R3D / SG-M6-310T-R3D	10 W	250 mA	2700 K	1026 lm	761 / 771 / 782 / 846 lm
SG-M6-310F-R3D / SG-M6-310T-R3D	10 W	250 mA	3000 K	1080 lm	801 / 812 / 823 / 891 lm
SG-M6-310F-R3D / SG-M6-310T-R3D	10 W	250 mA	4000 K	1156 lm	857 / 868 / 880 / 953 lm

Versione fissa (F) e orientabile (T) con dati fotometrici identici; tensione LED 36 V; CRI 90.

SISTEMA MODULARE DA INCASSO M6

M6 QUADRO

Incasso modulare · 8-20 W · 36 V









Incasso quadrato del sistema M6, singolo o doppio, con cornice sottile (S2D) o a scomparsa (S3D, trimless). Versione fissa (F) o orientabile (T) con le stesse caratteristiche modulari della versione tonda.

DATI TECNICI

Tensione LED	36 V
CRI	90 (> 90)
CCT	2700 K, 3000 K, 4000 K
Angoli di fascio	18°, 24°, 36°, 50°
UGR	< 19
Grado di protezione	IP44
Regolazione	ON-OFF, TRIAC, 1-10 V, DALI
Orientamento (versione T)	Inclinazione 25°, rotazione 355°
Colori riflettore	Bianco, nero, nero trattato UV, argento, oro
Accessori	Filtro a nido d'ape
Dimensioni S2D singolo	85 × 85 × 85 mm, foro 75 × 75 mm
Dimensioni S3D singolo	120 × 120 × 85 mm, foro 75 × 75 mm
Dimensioni S2D doppio	154 × 85 × 85 mm, foro 142 × 75 mm
Dimensioni S3D doppio	187 × 120 × 85 mm, foro 142 × 75 mm

CARATTERISTICHE

- Versione singola o doppia
- Cornice sottile o trimless
- Modulo, riflettore e ottica sostituibili

APPLICAZIONI

Retail · Hospitality · Residenziale · Uffici

DATI FOTOMETRICI

Codice fisso / orientabile	Potenza	Corrente LED	CCT	Flusso LED	Flusso apparecchio 18° / 24° / 36° / 50°
SG-M6-308F-S2D / SG-M6-308T-S2D	8 W	200 mA	2700 K	821 lm	646 / 663 / 652 / 705 lm
SG-M6-308F-S2D / SG-M6-308T-S2D	8 W	200 mA	3000 K	864 lm	680 / 698 / 687 / 742 lm
SG-M6-308F-S2D / SG-M6-308T-S2D	8 W	200 mA	4000 K	924 lm	728 / 747 / 735 / 794 lm
SG-M6-310F-S2D / SG-M6-310T-S2D	10 W	250 mA	2700 K	1026 lm	782 / 765 / 762 / 843 lm
SG-M6-310F-S2D / SG-M6-310T-S2D	10 W	250 mA	3000 K	1080 lm	823 / 805 / 802 / 887 lm
SG-M6-310F-S2D / SG-M6-310T-S2D	10 W	250 mA	4000 K	1156 lm	880 / 861 / 858 / 949 lm
SG-M6-308F-S3D / SG-M6-308T-S3D	8 W	200 mA	2700 K	821 lm	651 / 656 / 663 / 710 lm

SISTEMA MODULARE DA INCASSO M6

M6 QUADRO

Configurazioni (segue)

DATI FOTOMETRICI

Codice fisso / orientabile	Potenza	Corrente LED	CCT	Flusso LED	Flusso apparecchio 18° / 24° / 36° / 50°
SG-M6-308F-S3D / SG-M6-308T-S3D	8 W	200 mA	3000 K	864 lm	685 / 691 / 698 / 747 lm
SG-M6-308F-S3D / SG-M6-308T-S3D	8 W	200 mA	4000 K	924 lm	733 / 739 / 747 / 799 lm
SG-M6-310F-S3D / SG-M6-310T-S3D	10 W	250 mA	2700 K	1026 lm	777 / 774 / 768 / 845 lm
SG-M6-310F-S3D / SG-M6-310T-S3D	10 W	250 mA	3000 K	1080 lm	818 / 815 / 809 / 889 lm
SG-M6-310F-S3D / SG-M6-310T-S3D	10 W	250 mA	4000 K	1156 lm	875 / 872 / 866 / 951 lm
SG-M6-316F-S2D / SG-M6-316T-S2D	2 × 8 W	200 mA	2700 K	1642 lm	1261 / 1212 / 1203 / 1344 lm
SG-M6-316F-S2D / SG-M6-316T-S2D	2 × 8 W	200 mA	3000 K	1728 lm	1328 / 1276 / 1267 / 1415 lm
SG-M6-316F-S2D / SG-M6-316T-S2D	2 × 8 W	200 mA	4000 K	1848 lm	1421 / 1365 / 1355 / 1514 lm
SG-M6-320F-S2D / SG-M6-320T-S2D	2 × 10 W	250 mA	2700 K	2052 lm	1465 / 1479 / 1470 / 1623 lm
SG-M6-320F-S2D / SG-M6-320T-S2D	2 × 10 W	250 mA	3000 K	2160 lm	1542 / 1557 / 1548 / 1708 lm
SG-M6-320F-S2D / SG-M6-320T-S2D	2 × 10 W	250 mA	4000 K	2312 lm	1650 / 1666 / 1656 / 1827 lm
SG-M6-316F-S3D / SG-M6-316T-S3D	2 × 8 W	200 mA	2700 K	1642 lm	1267 / 1218 / 1212 / 1350 lm
SG-M6-316F-S3D / SG-M6-316T-S3D	2 × 8 W	200 mA	3000 K	1728 lm	1334 / 1282 / 1276 / 1421 lm
SG-M6-316F-S3D / SG-M6-316T-S3D	2 × 8 W	200 mA	4000 K	1848 lm	1427 / 1371 / 1364 / 1520 lm
SG-M6-320F-S3D / SG-M6-320T-S3D	2 × 10 W	250 mA	2700 K	2052 lm	1473 / 1485 / 1476 / 1629 lm
SG-M6-320F-S3D / SG-M6-320T-S3D	2 × 10 W	250 mA	3000 K	2160 lm	1551 / 1563 / 1554 / 1715 lm
SG-M6-320F-S3D / SG-M6-320T-S3D	2 × 10 W	250 mA	4000 K	2312 lm	1659 / 1672 / 1663 / 1835 lm

Versione fissa (F) e orientabile (T) con dati fotometrici identici; tensione LED 36 V; CRI 90.

SISTEMA MODULARE DA INCASSO M6

M6 MODULI LED

Moduli LED Ø 50 mm · 5-15 W · 36 V









Moduli LED Ø 50 mm del sistema M6, compatibili con diverse cornici. Versioni compatte M6 (altezza 44-55 mm) e versioni formato MR16 (altezza 64-80 mm), con fasci 18°, 24°, 36° e 50°.

DATI TECNICI

Diametro	50 mm
Tensione LED	36 V
CRI	90
CCT	2700 K, 3000 K, 4000 K
Angoli di fascio	18°, 24°, 36°, 50°
UGR	< 19
Regolazione	ON-OFF, TRIAC, 1-10 V, DALI
Accessori	Filtro a nido d'ape

CARATTERISTICHE

- Montaggio libero nelle cornici del sistema M6
- Formato compatto o MR16

CODICI

Codice	Potenza	Corrente LED	Dimensioni	IP
SG-M6-8W	8 W	200 mA	Ø 50 × 44 mm	IP44
SG-M6-10W	10 W	250 mA	Ø 50 × 44 mm	IP44
SG-M6-10W-H	10 W	250 mA	Ø 50 × 55 mm	IP44
SG-CL38-MR16-5W	5 W	120 mA	Ø 50 × 64 mm	IP20
SG-CL38-MR16-8W	8 W	200 mA	Ø 50 × 64 mm	IP20
SG-CL38-MR16-10W	10 W	250 mA	Ø 50 × 78 mm	IP20
SG-CL38-MR16-12W	12 W	300 mA	Ø 50 × 78 mm	IP20
SG-CL38-MR16-15W	15 W	350 mA	Ø 50 × 80 mm	IP44

SISTEMA MODULARE DA INCASSO M6

M6 MODULI LED

Configurazioni (segue)

DATI FOTOMETRICI

Codice	CCT	Flusso LED	Flusso modulo 18° / 24° / 36° / 50°
SG-M6-8W	2700 K	821 lm	634 / 620 / 614 / 672 lm
SG-M6-8W	3000 K	864 lm	668 / 653 / 646 / 707 lm
SG-M6-8W	4000 K	924 lm	715 / 698 / 691 / 756 lm
SG-M6-10W	2700 K	1026 lm	765 / 774 / 785 / 852 lm
SG-M6-10W	3000 K	1080 lm	805 / 815 / 826 / 897 lm
SG-M6-10W	4000 K	1156 lm	861 / 872 / 884 / 960 lm
SG-M6-10W-H	2700 K	1026 lm	765 / 774 / 785 / 852 lm
SG-M6-10W-H	3000 K	1080 lm	805 / 815 / 826 / 897 lm
SG-M6-10W-H	4000 K	1156 lm	861 / 872 / 884 / 960 lm
SG-CL38-MR16-5W	2700 K	534 lm	474 / 507 / 513 / 464 lm
SG-CL38-MR16-5W	3000 K	562 lm	499 / 534 / 540 / 489 lm
SG-CL38-MR16-5W	4000 K	601 lm	534 / 571 / 578 / 523 lm
SG-CL38-MR16-8W	2700 K	889 lm	734 / 805 / 812 / 736 lm
SG-CL38-MR16-8W	3000 K	936 lm	773 / 848 / 855 / 775 lm
SG-CL38-MR16-8W	4000 K	1001 lm	827 / 907 / 914 / 829 lm
SG-CL38-MR16-10W	2700 K	1111 lm	916 / 1010 / 1033 / 929 lm
SG-CL38-MR16-10W	3000 K	1170 lm	965 / 1063 / 1088 / 978 lm
SG-CL38-MR16-10W	4000 K	1252 lm	1032 / 1137 / 1164 / 1046 lm
SG-CL38-MR16-12W	2700 K	1231 lm	1057 / 1171 / 1185 / 1082 lm
SG-CL38-MR16-12W	3000 K	1296 lm	1113 / 1233 / 1248 / 1139 lm
SG-CL38-MR16-12W	4000 K	1386 lm	1191 / 1319 / 1335 / 1218 lm
SG-CL38-MR16-15W	2700 K	1436 lm	1201 / 1331 / 1343 / 1228 lm
SG-CL38-MR16-15W	3000 K	1512 lm	1265 / 1401 / 1414 / 1293 lm
SG-CL38-MR16-15W	4000 K	1618 lm	1353 / 1499 / 1513 / 1383 lm

Tensione LED 36 V; CRI 90; regolazione ON-OFF, TRIAC, 1-10 V, DALI.

SISTEMA MODULARE DA INCASSO M6

M6 CORNICI PER MODULI

Cornici da incasso per moduli Ø 50 mm





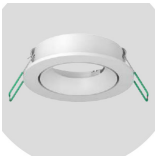



Cornici da incasso in alluminio bianco per i moduli LED Ø 50 mm, in versione tonda o quadrata, fissa o orientabile.

DATI TECNICI

Materiale	Alluminio
Colore	Bianco
Moduli compatibili	Ø 50 mm, 5-15 W
Angoli di fascio (modulo)	18°, 24°, 36°, 50°

CODICI

Codice	Forma	Versione	Ingombro (lato/diam. × H)
SG-M6-35XXT-R2	Tonda	Orientabile	Ø 100 × 46 mm
SG-M6-3XXF-R2	Tonda	Fissa	Ø 88 × 44 mm
SG-M6-3XXT-R2	Tonda, profilo basso	Orientabile	Ø 85 × 22 mm
SG-M6-35XXT-S2	Quadrata	Orientabile	100 × 46 mm
SG-M6-3XXF-S2	Quadrata	Fissa	84 × 44 mm

Materiale alluminio, colore bianco. Ingombri ricavati dai disegni quotati. Moduli compatibili: 5/8 W, 10/12 W, 15 W (MR16) · 8/10 W, 10 W (M6).



FAMIGLIE

Faretti orientabili

Faretti da incasso con testa orientabile e ruotabile, sorgente arretrata e ottica antiabbagliamento.

11 famiglie

FARETTI ORIENTABILI

C4 TONDO

Faretto orientabile da incasso · 5-20 W









Faretto da incasso tondo orientabile con chip arretrato e riflettore a bassa luminanza (UGR < 19). Dissipatore in alluminio pressofuso. Versione con cornice (R2D) o trimless (R3D), tre taglie con foro da Ø 55 a Ø 95 mm.

DATI TECNICI

CRI	90 (> 90)
CCT	2700 K, 3000 K, 4000 K (3500 K a richiesta)
UGR	< 19
Grado di protezione	IP20
Regolazione	ON-OFF, TRIAC, 1-10 V, DALI
Orientamento	Inclinazione 25°, rotazione 355°
Riflettore	Alluminio ad alta specularità o coppa nera trattata UV
Colore	Bianco + grigio ferro
Accessori	Filtro a nido d'ape
Corpo	Dissipatore in alluminio pressofuso

CARATTERISTICHE

- Sorgente arretrata con ottica a bassa luminanza per un comfort visivo elevato
- Dissipatore in alluminio pressofuso
- Distribuzione precisa con transizione uniforme
- Testa orientabile 25° e ruotabile 355°

APPLICAZIONI

Residenziale · Retail · Hospitality

CODICI E DIMENSIONI

Codice	Versione	Potenza	Foro di incasso	Ingombro (Ø × H)
SG-C4-205T-R2D	Con cornice	5 W	Ø 55 mm	Ø 65 × 72 mm
SG-C4-207T-R2D	Con cornice	7 W	Ø 55 mm	Ø 65 × 72 mm
SG-C4-308T-R2D	Con cornice	8 W	Ø 75 mm	Ø 87 × 86 mm
SG-C4-310T-R2D	Con cornice	10 W	Ø 75 mm	Ø 87 × 86 mm
SG-C4-415T-R2D	Con cornice	15 W	Ø 95 mm	Ø 110 × 115 mm
SG-C4-420T-R2D	Con cornice	20 W	Ø 95 mm	Ø 110 × 115 mm
SG-C4-205T-R3D	A scomparsa (trimless)	5 W	Ø 55 mm	Ø 86 × 74 mm
SG-C4-207T-R3D	A scomparsa (trimless)	7 W	Ø 55 mm	Ø 86 × 74 mm
SG-C4-308T-R3D	A scomparsa (trimless)	8 W	Ø 75 mm	Ø 106 × 89 mm
SG-C4-310T-R3D	A scomparsa (trimless)	10 W	Ø 75 mm	Ø 106 × 89 mm

FARETTI ORIENTABILI

C4 TONDO

Configurazioni (segue)

DATI FOTOMETRICI

Codice	Potenza	Corrente LED	CCT	Flusso LED	Flusso apparecchio per fascio
SG-C4-205T-R2D / SG-C4-205T-R3D	5 W	120 mA	2700 K	423 lm	312 / 377 / 390 lm
SG-C4-205T-R2D / SG-C4-205T-R3D	5 W	120 mA	3000 K	446 lm	329 / 395 / 412 lm
SG-C4-205T-R2D / SG-C4-205T-R3D	5 W	120 mA	4000 K	470 lm	346 / 416 / 434 lm
SG-C4-207T-R2D / SG-C4-207T-R3D	7 W	150 mA	2700 K	586 lm	365 / 442 / 458 lm
SG-C4-207T-R2D / SG-C4-207T-R3D	7 W	150 mA	3000 K	620 lm	387 / 468 / 485 lm
SG-C4-207T-R2D / SG-C4-207T-R3D	7 W	150 mA	4000 K	652 lm	406 / 492 / 510 lm
SG-C4-308T-R2D / SG-C4-308T-R3D	8 W	200 mA	2700 K	773 lm	562 / 718 / 705 / 531 lm
SG-C4-308T-R2D / SG-C4-308T-R3D	8 W	200 mA	3000 K	812 lm	591 / 755 / 741 / 558 lm
SG-C4-308T-R2D / SG-C4-308T-R3D	8 W	200 mA	4000 K	862 lm	627 / 801 / 786 / 592 lm
SG-C4-310T-R2D / SG-C4-310T-R3D	10 W	250 mA	2700 K	965 lm	664 / 843 / 835 / 630 lm
SG-C4-310T-R2D / SG-C4-310T-R3D	10 W	250 mA	3000 K	1015 lm	699 / 887 / 879 / 663 lm
SG-C4-310T-R2D / SG-C4-310T-R3D	10 W	250 mA	4000 K	1077 lm	741 / 941 / 932 / 703 lm
SG-C4-415T-R2D	15 W	350 mA	2700 K	1314 lm	921 / 1179 / 1214 / 1153 lm
SG-C4-415T-R2D	15 W	350 mA	3000 K	1383 lm	970 / 1241 / 1278 / 1214 lm
SG-C4-415T-R2D	15 W	350 mA	4000 K	1467 lm	1028 / 1316 / 1355 / 1287 lm
SG-C4-420T-R2D	20 W	500 mA	2700 K	1877 lm	1278 / 1619 / 1681 / 1596 lm
SG-C4-420T-R2D	20 W	500 mA	3000 K	1975 lm	1345 / 1704 / 1769 / 1680 lm
SG-C4-420T-R2D	20 W	500 mA	4000 K	2095 lm	1426 / 1807 / 1875 / 1782 lm

Fasci: 5 W e 7 W 18° / 24° / 36°; 8-20 W 18° / 24° / 36° / 50°. Tensione LED 33 V (5-7 W) e 34 V (8-20 W); CRI 90.

FARETTI ORIENTABILI

C4 QUADRO

Faretto orientabile da incasso · singolo e doppio · 8-40 W









Faretto da incasso quadrato orientabile, singolo o doppio, con cornice (S2D) o trimless (S3D). Chip arretrato, riflettore a bassa luminanza e dissipatore in alluminio pressofuso.

DATI TECNICI

CRI	90 (> 90)
CCT	2700 K, 3000 K, 4000 K (3500 K a richiesta)
UGR	< 19
Grado di protezione	IP20
Regolazione	ON-OFF, TRIAC, 1-10 V, DALI
Orientamento	Inclinazione 25°, rotazione 355°
Riflettore	Alluminio ad alta specularità o coppa nera trattata UV
Colore	Bianco + grigio ferro
Accessori	Filtro a nido d'ape
Corpo	Dissipatore in alluminio pressofuso

CARATTERISTICHE

- Sorgente arretrata con ottica a bassa luminanza per un comfort visivo elevato
- Dissipatore in alluminio pressofuso
- Distribuzione precisa con transizione uniforme
- Testa orientabile 25° e ruotabile 355°

APPLICAZIONI

Retail · Hospitality · Uffici

CODICI E DIMENSIONI

Codice	Versione	Potenza	Ingombro (L × H)
SG-C4-308T-S2D	Singolo con cornice	8 W	87 × 90 mm
SG-C4-312T-S2D	Singolo con cornice	10 W	87 × 90 mm
SG-C4-308T-S3D	Singolo trimless	8 W	87 × 90 mm
SG-C4-312T-S3D	Singolo trimless	10 W	87 × 90 mm
SG-C4-415T-S2D	Singolo con cornice	15 W	110 × 123 mm
SG-C4-420T-S2D	Singolo con cornice	20 W	110 × 123 mm
SG-C4-415T-S3D	Singolo trimless	15 W	120 × 123 mm
SG-C4-420T-S3D	Singolo trimless	20 W	120 × 123 mm
SG-C4-316T-S2D	Doppio con cornice	2 × 8 W	157 × 90 mm
SG-C4-320T-S2D	Doppio con cornice	2 × 10 W	157 × 90 mm

FARETTI ORIENTABILI

C4 QUADRO

Configurazioni (segue)

CODICI E DIMENSIONI

Codice	Versione	Potenza	Ingombro (L × H)
SG-C4-316T-S3D	Doppio trimless	2 × 8 W	170 × 90 mm
SG-C4-320T-S3D	Doppio trimless	2 × 10 W	170 × 90 mm
SG-C4-430T-S2D	Doppio con cornice	2 × 15 W	205 × 123 mm
SG-C4-440T-S2D	Doppio con cornice	2 × 20 W	205 × 123 mm
SG-C4-430T-S3D	Doppio trimless	2 × 15 W	215 × 123 mm
SG-C4-440T-S3D	Doppio trimless	2 × 20 W	215 × 123 mm

Foro di incasso: 75 mm.

DATI FOTOMETRICI

Codice (cornice / trimless)	Potenza	Corrente LED	CCT	Flusso LED per sorgente	Flusso apparecchio 15° / 24° / 36° / 50°
SG-C4-308T-S2D / SG-C4-308T-S3D	8 W	200 mA	2700 K	773 lm	562 / 718 / 705 / 531 lm
SG-C4-308T-S2D / SG-C4-308T-S3D	8 W	200 mA	3000 K	812 lm	591 / 755 / 741 / 558 lm
SG-C4-308T-S2D / SG-C4-308T-S3D	8 W	200 mA	4000 K	862 lm	627 / 801 / 786 / 592 lm
SG-C4-312T-S2D / SG-C4-312T-S3D	10 W	250 mA	2700 K	965 lm	664 / 843 / 835 / 630 lm
SG-C4-312T-S2D / SG-C4-312T-S3D	10 W	250 mA	3000 K	1015 lm	699 / 887 / 879 / 663 lm
SG-C4-312T-S2D / SG-C4-312T-S3D	10 W	250 mA	4000 K	1077 lm	741 / 941 / 932 / 703 lm
SG-C4-415T-S2D / SG-C4-415T-S3D	15 W	350 mA	2700 K	1314 lm	921 / 1179 / 1214 / 1248 lm
SG-C4-415T-S2D / SG-C4-415T-S3D	15 W	350 mA	3000 K	1383 lm	970 / 1241 / 1278 / 1314 lm
SG-C4-415T-S2D / SG-C4-415T-S3D	15 W	350 mA	4000 K	1467 lm	1028 / 1316 / 1355 / 1393 lm
SG-C4-420T-S2D / SG-C4-420T-S3D	20 W	500 mA	2700 K	1877 lm	1278 / 1619 / 1681 / 1786 lm
SG-C4-420T-S2D / SG-C4-420T-S3D	20 W	500 mA	3000 K	1975 lm	1345 / 1704 / 1769 / 1880 lm
SG-C4-420T-S2D / SG-C4-420T-S3D	20 W	500 mA	4000 K	2095 lm	1425 / 1807 / 1876 / 1890 lm
SG-C4-316T-S2D / SG-C4-316T-S3D	2 × 8 W	n.d.	2700 K	773 lm	1124 / 1436 / 1410 / 1062 lm
SG-C4-316T-S2D / SG-C4-316T-S3D	2 × 8 W	n.d.	3000 K	812 lm	1182 / 1510 / 1482 / 1112 lm
SG-C4-316T-S2D / SG-C4-316T-S3D	2 × 8 W	n.d.	4000 K	862 lm	1254 / 1602 / 1352 / 1184 lm
SG-C4-320T-S2D / SG-C4-320T-S3D	2 × 10 W	n.d.	2700 K	965 lm	1328 / 1686 / 1670 / 1260 lm
SG-C4-320T-S2D / SG-C4-320T-S3D	2 × 10 W	n.d.	3000 K	1015 lm	1398 / 1774 / 1758 / 1326 lm
SG-C4-320T-S2D / SG-C4-320T-S3D	2 × 10 W	n.d.	4000 K	1077 lm	1482 / 1882 / 1864 / 1406 lm
SG-C4-430T-S2D / SG-C4-430T-S3D	2 × 15 W	n.d.	2700 K	1314 lm	1842 / 2358 / 2428 / 2496 lm
SG-C4-430T-S2D / SG-C4-430T-S3D	2 × 15 W	n.d.	3000 K	1383 lm	1940 / 2482 / 2556 / 2628 lm
SG-C4-430T-S2D / SG-C4-430T-S3D	2 × 15 W	n.d.	4000 K	1467 lm	2056 / 2632 / 2710 / 2786 lm
SG-C4-440T-S2D / SG-C4-440T-S3D	2 × 20 W	n.d.	2700 K	1877 lm	2554 / 3362 / 3362 / 3572 lm
SG-C4-440T-S2D / SG-C4-440T-S3D	2 × 20 W	n.d.	3000 K	1975 lm	2688 / 3408 / 3538 / 3760 lm
SG-C4-440T-S2D / SG-C4-440T-S3D	2 × 20 W	n.d.	4000 K	2095 lm	2850 / 3614 / 3752 / 3780 lm

Versioni singole: tensione LED 36 V. Versioni doppie: flusso LED riferito alla singola sorgente, flusso apparecchio riferito all'apparecchio completo. CRI 90.

FARETTI ORIENTABILI

DL17

Faretto orientabile a plafone e a incasso · 5-15 W









Faretto orientabile con rotazione di 350° e inclinazione di 90°, nella versione a plafone (A) e a incasso (B). Ottica D con diffusore e fascio 100°; ottica L con riflettore e fasci da 15° a 50°. Due taglie di corpo, da 5/8 W e da 10/15 W.

DATI TECNICI

Potenza	5-15 W
Tensione LED	36 V DC
CCT	2700 K, 3000 K, 4000 K
CRI	90
Fasci	100° (ottica D); 15°, 24°, 36°, 50° (ottica L)
Orientamento	Rotazione 350°, inclinazione 90°
Grado di protezione	IP20
Dimmerazione	ON-OFF, TRIAC, 1-10 V, DALI
Finitura	Bianco, nero

CARATTERISTICHE

- Versione a plafone (A) e a incasso (B)
- Ottica L: riflettore bianco, nero, nero trattato UV o argento
- Filtro a nido d'ape come accessorio (ottica L)

APPLICAZIONI

Retail · Hospitality · Residenziale

VERSIONI

Codice	Installazione	Ottica	Potenza	Corrente LED	Dimensioni (mm)	Foro (mm)
SG-DL17D-A-305	Plafone	D, 100°	5 W	120 mA	Ø 70 × 100	-
SG-DL17D-B-305	Incasso	D, 100°	5 W	120 mA	Ø 84 × 80	Ø 75
SG-DL17D-A-308	Plafone	D, 100°	8 W	200 mA	Ø 70 × 100	-
SG-DL17D-B-308	Incasso	D, 100°	8 W	200 mA	Ø 84 × 80	Ø 75
SG-DL17D-A-410	Plafone	D, 100°	10 W	250 mA	Ø 95 × 115	-
SG-DL17D-B-410	Incasso	D, 100°	10 W	250 mA	Ø 100 × 85	Ø 90
SG-DL17D-A-415	Plafone	D, 100°	15 W	350 mA	Ø 95 × 115	-
SG-DL17D-B-415	Incasso	D, 100°	15 W	350 mA	Ø 100 × 85	Ø 90
SG-DL17L-A-305	Plafone	L, 15-50°	5 W	120 mA	Ø 70 × 100	-
SG-DL17L-B-305	Incasso	L, 15-50°	5 W	120 mA	Ø 84 × 80	Ø 75
SG-DL17L-A-308	Plafone	L, 15-50°	8 W	200 mA	Ø 70 × 100	-
SG-DL17L-B-308	Incasso	L, 15-50°	8 W	200 mA	Ø 84 × 80	Ø 75
SG-DL17L-A-410	Plafone	L, 15-50°	10 W	250 mA	Ø 95 × 115	-
SG-DL17L-B-410	Incasso	L, 15-50°	10 W	250 mA	Ø 100 × 85	Ø 90

FARETTI ORIENTABILI

DL17

Configurazioni (segue)

VERSIONI

Codice	Installazione	Ottica	Potenza	Corrente LED	Dimensioni (mm)	Foro (mm)
SG-DL17L-A-415	Plafone	L, 15-50°	15 W	350 mA	Ø 95 × 115	-
SG-DL17L-B-415	Incasso	L, 15-50°	15 W	350 mA	Ø 100 × 85	Ø 90

FARETTI ORIENTABILI

DL17

Configurazioni (segue)

DATI FOTOMETRICI

Codici	Potenza	CCT	Fascio	Flusso LED	Flusso sistema
SG-DL17D-A-305 / SG-DL17D-B-305	5 W	2700 K	100°	492 lm	400 lm
SG-DL17D-A-305 / SG-DL17D-B-305	5 W	3000 K	100°	518 lm	421 lm
SG-DL17D-A-305 / SG-DL17D-B-305	5 W	4000 K	100°	554 lm	450 lm
SG-DL17D-A-308 / SG-DL17D-B-308	8 W	2700 K	100°	821 lm	776 lm
SG-DL17D-A-308 / SG-DL17D-B-308	8 W	3000 K	100°	864 lm	817 lm
SG-DL17D-A-308 / SG-DL17D-B-308	8 W	4000 K	100°	924 lm	874 lm
SG-DL17D-A-410 / SG-DL17D-B-410	10 W	2700 K	100°	1026 lm	691 lm
SG-DL17D-A-410 / SG-DL17D-B-410	10 W	3000 K	100°	1080 lm	728 lm
SG-DL17D-A-410 / SG-DL17D-B-410	10 W	4000 K	100°	1155 lm	778 lm
SG-DL17D-A-415 / SG-DL17D-B-415	15 W	2700 K	100°	1436 lm	1251 lm
SG-DL17D-A-415 / SG-DL17D-B-415	15 W	3000 K	100°	1512 lm	1317 lm
SG-DL17D-A-415 / SG-DL17D-B-415	15 W	4000 K	100°	1617 lm	1409 lm
SG-DL17L-A-305 / SG-DL17L-B-305	5 W	2700 K	15°	492 lm	390 lm
SG-DL17L-A-305 / SG-DL17L-B-305	5 W	2700 K	24°	492 lm	403 lm
SG-DL17L-A-305 / SG-DL17L-B-305	5 W	2700 K	36°	492 lm	410 lm
SG-DL17L-A-305 / SG-DL17L-B-305	5 W	2700 K	50°	492 lm	375 lm
SG-DL17L-A-305 / SG-DL17L-B-305	5 W	3000 K	15°	518 lm	411 lm
SG-DL17L-A-305 / SG-DL17L-B-305	5 W	3000 K	24°	518 lm	424 lm
SG-DL17L-A-305 / SG-DL17L-B-305	5 W	3000 K	36°	518 lm	432 lm
SG-DL17L-A-305 / SG-DL17L-B-305	5 W	3000 K	50°	518 lm	395 lm
SG-DL17L-A-305 / SG-DL17L-B-305	5 W	4000 K	15°	554 lm	439 lm
SG-DL17L-A-305 / SG-DL17L-B-305	5 W	4000 K	24°	554 lm	453 lm
SG-DL17L-A-305 / SG-DL17L-B-305	5 W	4000 K	36°	554 lm	462 lm
SG-DL17L-A-305 / SG-DL17L-B-305	5 W	4000 K	50°	554 lm	423 lm
SG-DL17L-A-308 / SG-DL17L-B-308	8 W	2700 K	15°	821 lm	701 lm
SG-DL17L-A-308 / SG-DL17L-B-308	8 W	2700 K	24°	821 lm	696 lm
SG-DL17L-A-308 / SG-DL17L-B-308	8 W	2700 K	36°	821 lm	715 lm
SG-DL17L-A-308 / SG-DL17L-B-308	8 W	2700 K	50°	821 lm	649 lm
SG-DL17L-A-308 / SG-DL17L-B-308	8 W	3000 K	15°	864 lm	738 lm
SG-DL17L-A-308 / SG-DL17L-B-308	8 W	3000 K	24°	864 lm	733 lm
SG-DL17L-A-308 / SG-DL17L-B-308	8 W	3000 K	36°	864 lm	753 lm
SG-DL17L-A-308 / SG-DL17L-B-308	8 W	3000 K	50°	864 lm	683 lm
SG-DL17L-A-308 / SG-DL17L-B-308	8 W	4000 K	15°	924 lm	789 lm
SG-DL17L-A-308 / SG-DL17L-B-308	8 W	4000 K	24°	924 lm	784 lm
SG-DL17L-A-308 / SG-DL17L-B-308	8 W	4000 K	36°	924 lm	805 lm
SG-DL17L-A-308 / SG-DL17L-B-308	8 W	4000 K	50°	924 lm	731 lm
SG-DL17L-A-410 / SG-DL17L-B-410	10 W	2700 K	15°	1026 lm	687 lm

FARETTI ORIENTABILI

DL17

Configurazioni (segue)

DATI FOTOMETRICI

Codici	Potenza	CCT	Fascio	Flusso LED	Flusso sistema
SG-DL17L-A-410 / SG-DL17L-B-410	10 W	2700 K	24°	1026 lm	699 lm
SG-DL17L-A-410 / SG-DL17L-B-410	10 W	2700 K	36°	1026 lm	707 lm
SG-DL17L-A-410 / SG-DL17L-B-410	10 W	2700 K	50°	1026 lm	674 lm
SG-DL17L-A-410 / SG-DL17L-B-410	10 W	3000 K	15°	1080 lm	724 lm
SG-DL17L-A-410 / SG-DL17L-B-410	10 W	3000 K	24°	1080 lm	736 lm
SG-DL17L-A-410 / SG-DL17L-B-410	10 W	3000 K	36°	1080 lm	745 lm
SG-DL17L-A-410 / SG-DL17L-B-410	10 W	3000 K	50°	1080 lm	709 lm
SG-DL17L-A-410 / SG-DL17L-B-410	10 W	4000 K	15°	1155 lm	775 lm
SG-DL17L-A-410 / SG-DL17L-B-410	10 W	4000 K	24°	1155 lm	787 lm
SG-DL17L-A-410 / SG-DL17L-B-410	10 W	4000 K	36°	1155 lm	797 lm
SG-DL17L-A-410 / SG-DL17L-B-410	10 W	4000 K	50°	1155 lm	758 lm
SG-DL17L-A-415 / SG-DL17L-B-415	15 W	2700 K	15°	1436 lm	1115 lm
SG-DL17L-A-415 / SG-DL17L-B-415	15 W	2700 K	24°	1436 lm	1108 lm
SG-DL17L-A-415 / SG-DL17L-B-415	15 W	2700 K	36°	1436 lm	1130 lm
SG-DL17L-A-415 / SG-DL17L-B-415	15 W	2700 K	50°	1436 lm	1105 lm
SG-DL17L-A-415 / SG-DL17L-B-415	15 W	3000 K	15°	1512 lm	1174 lm
SG-DL17L-A-415 / SG-DL17L-B-415	15 W	3000 K	24°	1512 lm	1167 lm
SG-DL17L-A-415 / SG-DL17L-B-415	15 W	3000 K	36°	1512 lm	1190 lm
SG-DL17L-A-415 / SG-DL17L-B-415	15 W	3000 K	50°	1512 lm	1163 lm
SG-DL17L-A-415 / SG-DL17L-B-415	15 W	4000 K	15°	1617 lm	1256 lm
SG-DL17L-A-415 / SG-DL17L-B-415	15 W	4000 K	24°	1617 lm	1248 lm
SG-DL17L-A-415 / SG-DL17L-B-415	15 W	4000 K	36°	1617 lm	1273 lm
SG-DL17L-A-415 / SG-DL17L-B-415	15 W	4000 K	50°	1617 lm	1244 lm

Valori identici per versione a plafone (A) e a incasso (B).

FARETTI ORIENTABILI

T4L INCASSO E PLAFONE

Proiettore orientabile con lente · incasso e plafone









Testa orientabile della serie T4L con ottica a lente, montata su basi da incasso, da plafone e su alloggiamenti a scomparsa singoli o doppi. Due taglie di testa: Ø 71 mm (15/20 W) e Ø 82 mm (25/30 W). Fasci da 18° a 60°.

DATI TECNICI

Potenza	15-30 W per testa
Tensione LED	36 V DC
CCT	2700 K, 3000 K, 4000 K
CRI	90
Fasci	18°, 24°, 36°, 60° (Ø 71); 18°, 24°, 30°, 60° (Ø 82)
Orientamento	Rotazione 350°, inclinazione 90°
Grado di protezione	IP20
Dimmerazione	ON-OFF, TRIAC, 1-10 V, DALI

CARATTERISTICHE

- C: incasso con cornice tonda
- D: plafone con base cilindrica
- E: incasso con alloggiamento a scomparsa tondo
- S1: incasso con alloggiamento quadrato
- S2: incasso doppio con due teste

APPLICAZIONI

Retail · Musei e gallerie · Hospitality

VERSIONI

Codice	Installazione	Potenza	Corrente LED	Testa (mm)	Ingombro (mm)	Foro (mm)
SG-T4L-C-7015	Incasso	15 W	350 mA	Ø 71 × 85	Ø 90	Ø 75
SG-T4L-C-7020	Incasso	20 W	500 mA	Ø 71 × 85	Ø 90	Ø 75
SG-T4L-C-8025	Incasso	25 W	600 mA	Ø 82 × 100	Ø 110 (cornice)	Ø 95
SG-T4L-C-8030	Incasso	30 W	700 mA	Ø 82 × 100	Ø 110 (cornice)	Ø 95
SG-T4L-D-7015	Plafone	15 W	350 mA	Ø 71 × 85	Ø 70,5	-
SG-T4L-D-7020	Plafone	20 W	500 mA	Ø 71 × 85	Ø 70,5	-
SG-T4L-D-8025	Plafone	25 W	600 mA	Ø 82 × 100	Ø 81,5	-
SG-T4L-D-8030	Plafone	30 W	700 mA	Ø 82 × 100	Ø 81,5	-
SG-T4L-E-7015	Incasso con alloggiamento	15 W	350 mA	Ø 71 × 85	Ø 110 × 118	Ø 95
SG-T4L-E-7020	Incasso con alloggiamento	20 W	500 mA	Ø 71 × 85	Ø 110 × 118	Ø 95
SG-T4L-E-8025	Incasso con alloggiamento	25 W	600 mA	Ø 82 × 100	Ø 130 × 136	Ø 115
SG-T4L-E-8030	Incasso con alloggiamento	30 W	700 mA	Ø 82 × 100	Ø 130 × 136	Ø 115
SG-T4L-S1-7015	Incasso, cornice quadrata	15 W	350 mA	Ø 71 × 85	110 × 110 × 118	95 × 95

FARETTI ORIENTABILI

T4L INCASSO E PLAFONE

Configurazioni (segue)

VERSIONI

Codice	Installazione	Potenza	Corrente LED	Testa (mm)	Ingombro (mm)	Foro (mm)
SG-T4L-S1-7020	Incasso, cornice quadrata	20 W	500 mA	Ø 71 × 85	110 × 110 × 118	95 × 95
SG-T4L-S1-8025	Incasso, cornice quadrata	25 W	600 mA	Ø 82 × 100	130 × 130 × 136	115 × 115
SG-T4L-S1-8030	Incasso, cornice quadrata	30 W	700 mA	Ø 82 × 100	130 × 130 × 136	115 × 115
SG-T4L-S2-7015	Incasso doppio	2 × 15 W	350 mA	Ø 71 × 85	210 × 110 × 118	190 × 95
SG-T4L-S2-7020	Incasso doppio	2 × 20 W	500 mA	Ø 71 × 85	210 × 110 × 118	190 × 95
SG-T4L-S2-8025	Incasso doppio	2 × 25 W	600 mA	Ø 82 × 100	253 × 130 × 136	230 × 115
SG-T4L-S2-8030	Incasso doppio	2 × 30 W	700 mA	Ø 82 × 100	253 × 130 × 136	230 × 115

FARETTI ORIENTABILI

T4L INCASSO E PLAFONE

Configurazioni (segue)

DATI FOTOMETRICI PER TESTA

Potenza	CCT	Fascio	Flusso LED	Flusso sistema
15 W (testa Ø 71)	2700 K	18°	1926 lm	1465 lm
15 W (testa Ø 71)	2700 K	24°	1926 lm	1622 lm
15 W (testa Ø 71)	2700 K	36°	1926 lm	1773 lm
15 W (testa Ø 71)	2700 K	60°	1926 lm	1746 lm
15 W (testa Ø 71)	3000 K	18°	2029 lm	1542 lm
15 W (testa Ø 71)	3000 K	24°	2029 lm	1708 lm
15 W (testa Ø 71)	3000 K	36°	2029 lm	1866 lm
15 W (testa Ø 71)	3000 K	60°	2029 lm	1838 lm
15 W (testa Ø 71)	4000 K	18°	2170 lm	1649 lm
15 W (testa Ø 71)	4000 K	24°	2170 lm	1826 lm
15 W (testa Ø 71)	4000 K	36°	2170 lm	1996 lm
15 W (testa Ø 71)	4000 K	60°	2170 lm	1967 lm
20 W (testa Ø 71)	2700 K	18°	2753 lm	2205 lm
20 W (testa Ø 71)	2700 K	24°	2753 lm	2268 lm
20 W (testa Ø 71)	2700 K	36°	2753 lm	2482 lm
20 W (testa Ø 71)	2700 K	60°	2753 lm	2529 lm
20 W (testa Ø 71)	3000 K	18°	2898 lm	2321 lm
20 W (testa Ø 71)	3000 K	24°	2898 lm	2387 lm
20 W (testa Ø 71)	3000 K	36°	2898 lm	2613 lm
20 W (testa Ø 71)	3000 K	60°	2898 lm	2662 lm
20 W (testa Ø 71)	4000 K	18°	3100 lm	2483 lm
20 W (testa Ø 71)	4000 K	24°	3100 lm	2554 lm
20 W (testa Ø 71)	4000 K	36°	3100 lm	2796 lm
20 W (testa Ø 71)	4000 K	60°	3100 lm	2849 lm
25 W (testa Ø 82)	2700 K	18°	3304 lm	2670 lm
25 W (testa Ø 82)	2700 K	24°	3304 lm	2709 lm
25 W (testa Ø 82)	2700 K	30°	3304 lm	2704 lm
25 W (testa Ø 82)	2700 K	60°	3304 lm	2751 lm
25 W (testa Ø 82)	3000 K	18°	3478 lm	2812 lm
25 W (testa Ø 82)	3000 K	24°	3478 lm	2852 lm
25 W (testa Ø 82)	3000 K	30°	3478 lm	2846 lm
25 W (testa Ø 82)	3000 K	60°	3478 lm	2896 lm
25 W (testa Ø 82)	4000 K	18°	3721 lm	3008 lm
25 W (testa Ø 82)	4000 K	24°	3721 lm	3051 lm
25 W (testa Ø 82)	4000 K	30°	3721 lm	3045 lm
25 W (testa Ø 82)	4000 K	60°	3721 lm	3098 lm
30 W (testa Ø 82)	2700 K	18°	3855 lm	3006 lm

FARETTI ORIENTABILI

T4L INCASSO E PLAFONE

Configurazioni (segue)

DATI FOTOMETRICI PER TESTA

Potenza	CCT	Fascio	Flusso LED	Flusso sistema
30 W (testa Ø 82)	2700 K	24°	3855 lm	3209 lm
30 W (testa Ø 82)	2700 K	30°	3855 lm	3072 lm
30 W (testa Ø 82)	2700 K	60°	3855 lm	3209 lm
30 W (testa Ø 82)	3000 K	18°	4057 lm	3165 lm
30 W (testa Ø 82)	3000 K	24°	4057 lm	3342 lm
30 W (testa Ø 82)	3000 K	30°	4057 lm	3234 lm
30 W (testa Ø 82)	3000 K	60°	4057 lm	3378 lm
30 W (testa Ø 82)	4000 K	18°	4341 lm	3386 lm
30 W (testa Ø 82)	4000 K	24°	4341 lm	3575 lm
30 W (testa Ø 82)	4000 K	30°	4341 lm	3453 lm
30 W (testa Ø 82)	4000 K	60°	4341 lm	3613 lm

Valori per singola testa, identici per le versioni C, D, E, S1 e S2. Per la versione S2 (due teste) potenza e flussi si raddoppiano.

FARETTI ORIENTABILI

T4R-C · INCASSO

Faretto orientabile da incasso · 15-40 W









Faretto cilindrico orientabile con attacco a incasso e cornice tonda. Tre taglie (Ø 71, 82, 100 mm) con ottiche intercambiabili per fasci da 15° a 60°, CRI 90. Adatto a illuminazione d'accento su pareti, opere e merce esposta.

DATI TECNICI

Potenza	15-40 W
Dimensioni corpo	Ø 71 × 85 / Ø 82 × 100 / Ø 100 × 105 mm
Cornice	Ø 90 / Ø 110 / Ø 130 mm
Foro di incasso	Ø 75 / Ø 95 / Ø 115 mm
Tensione LED	36 V DC
CRI	90
CCT	2700 K / 3000 K / 4000 K
Orientamento	350° orizzontale, 90° verticale
Grado di protezione	IP20
Dimmerazione	Versioni ON-OFF, TRIAC, 1-10 V, DALI
Conformità	CE, RoHS

CARATTERISTICHE

- Installazione a incasso con cornice tonda
- Corpo orientabile 350° / 90°
- Tre taglie per diverse altezze di montaggio

APPLICAZIONI

Retail · Hospitality · Residenziale

Ø 71 · 15-20 W

Codice	Potenza	Corrente LED	CCT	Fascio	Flusso LED	Flusso apparecchio
SG-T4R-C-7015	15 W	350 mA	2700 K	18°	1926 lm	1517 lm
SG-T4R-C-7015	15 W	350 mA	2700 K	24°	1926 lm	1511 lm
SG-T4R-C-7015	15 W	350 mA	2700 K	36°	1926 lm	1521 lm
SG-T4R-C-7015	15 W	350 mA	2700 K	60°	1926 lm	1542 lm
SG-T4R-C-7015	15 W	350 mA	3000 K	18°	2029 lm	1597 lm
SG-T4R-C-7015	15 W	350 mA	3000 K	24°	2029 lm	1592 lm
SG-T4R-C-7015	15 W	350 mA	3000 K	36°	2029 lm	1602 lm
SG-T4R-C-7015	15 W	350 mA	3000 K	60°	2029 lm	1624 lm
SG-T4R-C-7015	15 W	350 mA	4000 K	18°	2170 lm	1709 lm
SG-T4R-C-7015	15 W	350 mA	4000 K	24°	2170 lm	1702 lm
SG-T4R-C-7015	15 W	350 mA	4000 K	36°	2170 lm	1714 lm

FARETTI ORIENTABILI

T4R-C · INCASSO

Configurazioni (segue)

Ø 71 · 15-20 W

Codice	Potenza	Corrente LED	CCT	Fascio	Flusso LED	Flusso apparecchio
SG-T4R-C-7015	15 W	350 mA	4000 K	60°	2170 lm	1737 lm
SG-T4R-C-7020	20 W	500 mA	2700 K	18°	2753 lm	2126 lm
SG-T4R-C-7020	20 W	500 mA	2700 K	24°	2753 lm	2107 lm
SG-T4R-C-7020	20 W	500 mA	2700 K	36°	2753 lm	2139 lm
SG-T4R-C-7020	20 W	500 mA	2700 K	60°	2753 lm	2159 lm
SG-T4R-C-7020	20 W	500 mA	3000 K	18°	2898 lm	2239 lm
SG-T4R-C-7020	20 W	500 mA	3000 K	24°	2898 lm	2218 lm
SG-T4R-C-7020	20 W	500 mA	3000 K	36°	2898 lm	2252 lm
SG-T4R-C-7020	20 W	500 mA	3000 K	60°	2898 lm	2272 lm
SG-T4R-C-7020	20 W	500 mA	4000 K	18°	3100 lm	2395 lm
SG-T4R-C-7020	20 W	500 mA	4000 K	24°	3100 lm	2369 lm
SG-T4R-C-7020	20 W	500 mA	4000 K	36°	3100 lm	2409 lm
SG-T4R-C-7020	20 W	500 mA	4000 K	60°	3100 lm	2431 lm

Tutte le configurazioni sono disponibili nelle versioni ON-OFF, TRIAC, 1-10 V e DALI. Flusso apparecchio = flusso in uscita dal proiettore.

FARETTI ORIENTABILI

T4R-C · INCASSO

Configurazioni (segue)

Ø 82 · 25-30 W

Codice	Potenza	Corrente LED	CCT	Fascio	Flusso LED	Flusso apparecchio
SG-T4R-C-8025	25 W	600 mA	2700 K	18°	3304 lm	2760 lm
SG-T4R-C-8025	25 W	600 mA	2700 K	24°	3304 lm	2627 lm
SG-T4R-C-8025	25 W	600 mA	2700 K	40°	3304 lm	2676 lm
SG-T4R-C-8025	25 W	600 mA	2700 K	55°	3304 lm	2596 lm
SG-T4R-C-8025	25 W	600 mA	3000 K	18°	3478 lm	2905 lm
SG-T4R-C-8025	25 W	600 mA	3000 K	24°	3478 lm	2766 lm
SG-T4R-C-8025	25 W	600 mA	3000 K	40°	3478 lm	2818 lm
SG-T4R-C-8025	25 W	600 mA	3000 K	55°	3478 lm	2732 lm
SG-T4R-C-8025	25 W	600 mA	4000 K	18°	3721 lm	3107 lm
SG-T4R-C-8025	25 W	600 mA	4000 K	24°	3721 lm	2959 lm
SG-T4R-C-8025	25 W	600 mA	4000 K	40°	3721 lm	3014 lm
SG-T4R-C-8025	25 W	600 mA	4000 K	55°	3721 lm	2923 lm
SG-T4R-C-8030	30 W	700 mA	2700 K	18°	3855 lm	3117 lm
SG-T4R-C-8030	30 W	700 mA	2700 K	24°	3855 lm	3066 lm
SG-T4R-C-8030	30 W	700 mA	2700 K	40°	3855 lm	3007 lm
SG-T4R-C-8030	30 W	700 mA	2700 K	55°	3855 lm	3026 lm
SG-T4R-C-8030	30 W	700 mA	3000 K	18°	4057 lm	3281 lm
SG-T4R-C-8030	30 W	700 mA	3000 K	24°	4057 lm	3228 lm
SG-T4R-C-8030	30 W	700 mA	3000 K	40°	4057 lm	3166 lm
SG-T4R-C-8030	30 W	700 mA	3000 K	55°	4057 lm	3186 lm
SG-T4R-C-8030	30 W	700 mA	4000 K	18°	4341 lm	3510 lm
SG-T4R-C-8030	30 W	700 mA	4000 K	24°	4341 lm	3453 lm
SG-T4R-C-8030	30 W	700 mA	4000 K	40°	4341 lm	3387 lm
SG-T4R-C-8030	30 W	700 mA	4000 K	55°	4341 lm	3409 lm

Tutte le configurazioni sono disponibili nelle versioni ON-OFF, TRIAC, 1-10 V e DALI. Flusso apparecchio = flusso in uscita dal proiettore.

FARETTI ORIENTABILI

T4R-C · INCASSO

Configurazioni (segue)

Ø 100 · 35-40 W

Codice	Potenza	Corrente LED	CCT	Fascio	Flusso LED	Flusso apparecchio
SG-T4R-C-1035	35 W	850 mA	2700 K	15°	4681 lm	3773 lm
SG-T4R-C-1035	35 W	850 mA	2700 K	20°	4681 lm	3479 lm
SG-T4R-C-1035	35 W	850 mA	2700 K	36°	4681 lm	3480 lm
SG-T4R-C-1035	35 W	850 mA	2700 K	50°	4681 lm	3449 lm
SG-T4R-C-1035	35 W	850 mA	3000 K	15°	4927 lm	3972 lm
SG-T4R-C-1035	35 W	850 mA	3000 K	20°	4927 lm	3662 lm
SG-T4R-C-1035	35 W	850 mA	3000 K	36°	4927 lm	3664 lm
SG-T4R-C-1035	35 W	850 mA	3000 K	50°	4927 lm	3631 lm
SG-T4R-C-1035	35 W	850 mA	4000 K	15°	5272 lm	4249 lm
SG-T4R-C-1035	35 W	850 mA	4000 K	20°	5272 lm	3917 lm
SG-T4R-C-1035	35 W	850 mA	4000 K	36°	5272 lm	3920 lm
SG-T4R-C-1035	35 W	850 mA	4000 K	50°	5272 lm	3885 lm
SG-T4R-C-1040	40 W	950 mA	2700 K	15°	5230 lm	4521 lm
SG-T4R-C-1040	40 W	950 mA	2700 K	20°	5230 lm	4150 lm
SG-T4R-C-1040	40 W	950 mA	2700 K	36°	5230 lm	4057 lm
SG-T4R-C-1040	40 W	950 mA	2700 K	50°	5230 lm	4093 lm
SG-T4R-C-1040	40 W	950 mA	3000 K	15°	5506 lm	4759 lm
SG-T4R-C-1040	40 W	950 mA	3000 K	20°	5506 lm	4369 lm
SG-T4R-C-1040	40 W	950 mA	3000 K	36°	5506 lm	4271 lm
SG-T4R-C-1040	40 W	950 mA	3000 K	50°	5506 lm	4309 lm
SG-T4R-C-1040	40 W	950 mA	4000 K	15°	5891 lm	5091 lm
SG-T4R-C-1040	40 W	950 mA	4000 K	20°	5891 lm	4674 lm
SG-T4R-C-1040	40 W	950 mA	4000 K	36°	5891 lm	4570 lm
SG-T4R-C-1040	40 W	950 mA	4000 K	50°	5891 lm	4610 lm

Tutte le configurazioni sono disponibili nelle versioni ON-OFF, TRIAC, 1-10 V e DALI. Flusso apparecchio = flusso in uscita dal proiettore.

FARETTI ORIENTABILI

T4R-D · PLAFONE

Faretto orientabile da plafone · 15-40 W









Faretto cilindrico orientabile con base cilindrica per montaggio a plafone. Stesse taglie e prestazioni fotometriche della versione da incasso, per soffitti dove non è possibile incassare.

DATI TECNICI

Potenza	15-40 W
Dimensioni corpo	Ø 71 × 85 / Ø 82 × 100 / Ø 100 × 105 mm
Base	Ø 70,5 / Ø 81,5 / Ø 99,5 mm
Tensione LED	36 V DC
CRI	90
CCT	2700 K / 3000 K / 4000 K
Orientamento	350° orizzontale, 90° verticale
Grado di protezione	IP20
Dimmerazione	Versioni ON-OFF, TRIAC, 1-10 V, DALI
Conformità	CE, RoHS

CARATTERISTICHE

- Montaggio a plafone su base cilindrica
- Corpo orientabile 350° / 90°

APPLICAZIONI

Retail · Hospitality · Residenziale

Ø 71 · 15-20 W

Codice	Potenza	Corrente LED	CCT	Fascio	Flusso LED	Flusso apparecchio
SG-T4R-D-7015	15 W	350 mA	2700 K	18°	1926 lm	1517 lm
SG-T4R-D-7015	15 W	350 mA	2700 K	24°	1926 lm	1511 lm
SG-T4R-D-7015	15 W	350 mA	2700 K	36°	1926 lm	1521 lm
SG-T4R-D-7015	15 W	350 mA	2700 K	60°	1926 lm	1542 lm
SG-T4R-D-7015	15 W	350 mA	3000 K	18°	2029 lm	1597 lm
SG-T4R-D-7015	15 W	350 mA	3000 K	24°	2029 lm	1592 lm
SG-T4R-D-7015	15 W	350 mA	3000 K	36°	2029 lm	1602 lm
SG-T4R-D-7015	15 W	350 mA	3000 K	60°	2029 lm	1624 lm
SG-T4R-D-7015	15 W	350 mA	4000 K	18°	2170 lm	1709 lm
SG-T4R-D-7015	15 W	350 mA	4000 K	24°	2170 lm	1702 lm
SG-T4R-D-7015	15 W	350 mA	4000 K	36°	2170 lm	1714 lm
SG-T4R-D-7015	15 W	350 mA	4000 K	60°	2170 lm	1737 lm
SG-T4R-D-7020	20 W	500 mA	2700 K	18°	2753 lm	2126 lm
SG-T4R-D-7020	20 W	500 mA	2700 K	24°	2753 lm	2107 lm

FARETTI ORIENTABILI

T4R-D · PLAFONE

Configurazioni (segue)

Ø 71 · 15-20 W

Codice	Potenza	Corrente LED	CCT	Fascio	Flusso LED	Flusso apparecchio
SG-T4R-D-7020	20 W	500 mA	2700 K	36°	2753 lm	2139 lm
SG-T4R-D-7020	20 W	500 mA	2700 K	60°	2753 lm	2159 lm
SG-T4R-D-7020	20 W	500 mA	3000 K	18°	2898 lm	2239 lm
SG-T4R-D-7020	20 W	500 mA	3000 K	24°	2898 lm	2218 lm
SG-T4R-D-7020	20 W	500 mA	3000 K	36°	2898 lm	2252 lm
SG-T4R-D-7020	20 W	500 mA	3000 K	60°	2898 lm	2272 lm
SG-T4R-D-7020	20 W	500 mA	4000 K	18°	3100 lm	2395 lm
SG-T4R-D-7020	20 W	500 mA	4000 K	24°	3100 lm	2369 lm
SG-T4R-D-7020	20 W	500 mA	4000 K	36°	3100 lm	2409 lm
SG-T4R-D-7020	20 W	500 mA	4000 K	60°	3100 lm	2431 lm

Tutte le configurazioni sono disponibili nelle versioni ON-OFF, TRIAC, 1-10 V e DALI. Flusso apparecchio = flusso in uscita dal proiettore.

FARETTI ORIENTABILI

T4R-D · PLAFONE

Configurazioni (segue)

Ø 82 · 25-30 W

Codice	Potenza	Corrente LED	CCT	Fascio	Flusso LED	Flusso apparecchio
SG-T4R-D-8025	25 W	600 mA	2700 K	18°	3304 lm	2760 lm
SG-T4R-D-8025	25 W	600 mA	2700 K	24°	3304 lm	2627 lm
SG-T4R-D-8025	25 W	600 mA	2700 K	40°	3304 lm	2676 lm
SG-T4R-D-8025	25 W	600 mA	2700 K	55°	3304 lm	2596 lm
SG-T4R-D-8025	25 W	600 mA	3000 K	18°	3478 lm	2905 lm
SG-T4R-D-8025	25 W	600 mA	3000 K	24°	3478 lm	2766 lm
SG-T4R-D-8025	25 W	600 mA	3000 K	40°	3478 lm	2818 lm
SG-T4R-D-8025	25 W	600 mA	3000 K	55°	3478 lm	2732 lm
SG-T4R-D-8025	25 W	600 mA	4000 K	18°	3721 lm	3107 lm
SG-T4R-D-8025	25 W	600 mA	4000 K	24°	3721 lm	2959 lm
SG-T4R-D-8025	25 W	600 mA	4000 K	40°	3721 lm	3014 lm
SG-T4R-D-8025	25 W	600 mA	4000 K	55°	3721 lm	2923 lm
SG-T4R-D-8030	30 W	700 mA	2700 K	18°	3855 lm	3117 lm
SG-T4R-D-8030	30 W	700 mA	2700 K	24°	3855 lm	3066 lm
SG-T4R-D-8030	30 W	700 mA	2700 K	40°	3855 lm	3007 lm
SG-T4R-D-8030	30 W	700 mA	2700 K	55°	3855 lm	3026 lm
SG-T4R-D-8030	30 W	700 mA	3000 K	18°	4057 lm	3281 lm
SG-T4R-D-8030	30 W	700 mA	3000 K	24°	4057 lm	3228 lm
SG-T4R-D-8030	30 W	700 mA	3000 K	40°	4057 lm	3166 lm
SG-T4R-D-8030	30 W	700 mA	3000 K	55°	4057 lm	3186 lm
SG-T4R-D-8030	30 W	700 mA	4000 K	18°	4341 lm	3510 lm
SG-T4R-D-8030	30 W	700 mA	4000 K	24°	4341 lm	3453 lm
SG-T4R-D-8030	30 W	700 mA	4000 K	40°	4341 lm	3387 lm
SG-T4R-D-8030	30 W	700 mA	4000 K	55°	4341 lm	3409 lm

Tutte le configurazioni sono disponibili nelle versioni ON-OFF, TRIAC, 1-10 V e DALI. Flusso apparecchio = flusso in uscita dal proiettore.

FARETTI ORIENTABILI

T4R-D · PLAFONE

Configurazioni (segue)

Ø 100 · 35-40 W

Codice	Potenza	Corrente LED	CCT	Fascio	Flusso LED	Flusso apparecchio
SG-T4R-D-1035	35 W	850 mA	2700 K	15°	4681 lm	3773 lm
SG-T4R-D-1035	35 W	850 mA	2700 K	20°	4681 lm	3479 lm
SG-T4R-D-1035	35 W	850 mA	2700 K	36°	4681 lm	3480 lm
SG-T4R-D-1035	35 W	850 mA	2700 K	50°	4681 lm	3449 lm
SG-T4R-D-1035	35 W	850 mA	3000 K	15°	4927 lm	3972 lm
SG-T4R-D-1035	35 W	850 mA	3000 K	20°	4927 lm	3662 lm
SG-T4R-D-1035	35 W	850 mA	3000 K	36°	4927 lm	3664 lm
SG-T4R-D-1035	35 W	850 mA	3000 K	50°	4927 lm	3631 lm
SG-T4R-D-1035	35 W	850 mA	4000 K	15°	5272 lm	4249 lm
SG-T4R-D-1035	35 W	850 mA	4000 K	20°	5272 lm	3917 lm
SG-T4R-D-1035	35 W	850 mA	4000 K	36°	5272 lm	3920 lm
SG-T4R-D-1035	35 W	850 mA	4000 K	50°	5272 lm	3885 lm
SG-T4R-D-1040	40 W	950 mA	2700 K	15°	5230 lm	4521 lm
SG-T4R-D-1040	40 W	950 mA	2700 K	20°	5230 lm	4150 lm
SG-T4R-D-1040	40 W	950 mA	2700 K	36°	5230 lm	4057 lm
SG-T4R-D-1040	40 W	950 mA	2700 K	50°	5230 lm	4093 lm
SG-T4R-D-1040	40 W	950 mA	3000 K	15°	5506 lm	4759 lm
SG-T4R-D-1040	40 W	950 mA	3000 K	20°	5506 lm	4369 lm
SG-T4R-D-1040	40 W	950 mA	3000 K	36°	5506 lm	4271 lm
SG-T4R-D-1040	40 W	950 mA	3000 K	50°	5506 lm	4309 lm
SG-T4R-D-1040	40 W	950 mA	4000 K	15°	5891 lm	5091 lm
SG-T4R-D-1040	40 W	950 mA	4000 K	20°	5891 lm	4674 lm
SG-T4R-D-1040	40 W	950 mA	4000 K	36°	5891 lm	4570 lm
SG-T4R-D-1040	40 W	950 mA	4000 K	50°	5891 lm	4610 lm

Tutte le configurazioni sono disponibili nelle versioni ON-OFF, TRIAC, 1-10 V e DALI. Flusso apparecchio = flusso in uscita dal proiettore.

FARETTI ORIENTABILI

T4R-E · INCASSO CON CASSA

Faretto orientabile da incasso con cassa · 15-30 W





Faretto cilindrico orientabile montato su cassa da incasso con cornice tonda. Due taglie (Ø 71 e Ø 82 mm), fasci da 18° a 60°, CRI 90.

DATI TECNICI

Potenza	15-30 W
Dimensioni corpo	Ø 71 × 85 / Ø 82 × 100 mm
Cornice	Ø 110 / Ø 130 mm
Altezza cassa	118 / 136 mm
Foro di incasso	Ø 95 / Ø 115 mm
Tensione LED	36 V DC
CRI	90
CCT	2700 K / 3000 K / 4000 K
Orientamento	350° orizzontale, 90° verticale
Grado di protezione	IP20
Dimmerazione	Versioni ON-OFF, TRIAC, 1-10 V, DALI
Conformità	CE, RoHS

CARATTERISTICHE

- Cassa da incasso con cornice tonda
- Corpo orientabile 350° / 90°

APPLICAZIONI

Retail · Hospitality · Residenziale

Ø 71 · 15-20 W

Codice	Potenza	Corrente LED	CCT	Fascio	Flusso LED	Flusso apparecchio
SG-T4R-E-7015	15 W	350 mA	2700 K	18°	1926 lm	1517 lm
SG-T4R-E-7015	15 W	350 mA	2700 K	24°	1926 lm	1511 lm
SG-T4R-E-7015	15 W	350 mA	2700 K	36°	1926 lm	1521 lm
SG-T4R-E-7015	15 W	350 mA	2700 K	60°	1926 lm	1542 lm
SG-T4R-E-7015	15 W	350 mA	3000 K	18°	2029 lm	1597 lm
SG-T4R-E-7015	15 W	350 mA	3000 K	24°	2029 lm	1592 lm
SG-T4R-E-7015	15 W	350 mA	3000 K	36°	2029 lm	1602 lm
SG-T4R-E-7015	15 W	350 mA	3000 K	60°	2029 lm	1624 lm
SG-T4R-E-7015	15 W	350 mA	4000 K	18°	2170 lm	1709 lm
SG-T4R-E-7015	15 W	350 mA	4000 K	24°	2170 lm	1702 lm
SG-T4R-E-7015	15 W	350 mA	4000 K	36°	2170 lm	1714 lm

FARETTI ORIENTABILI

T4R-E · INCASSO CON CASSA

Configurazioni (segue)

Ø 71 · 15-20 W

Codice	Potenza	Corrente LED	CCT	Fascio	Flusso LED	Flusso apparecchio
SG-T4R-E-7015	15 W	350 mA	4000 K	60°	2170 lm	1737 lm
SG-T4R-E-7020	20 W	500 mA	2700 K	18°	2753 lm	2126 lm
SG-T4R-E-7020	20 W	500 mA	2700 K	24°	2753 lm	2107 lm
SG-T4R-E-7020	20 W	500 mA	2700 K	36°	2753 lm	2139 lm
SG-T4R-E-7020	20 W	500 mA	2700 K	60°	2753 lm	2159 lm
SG-T4R-E-7020	20 W	500 mA	3000 K	18°	2898 lm	2239 lm
SG-T4R-E-7020	20 W	500 mA	3000 K	24°	2898 lm	2218 lm
SG-T4R-E-7020	20 W	500 mA	3000 K	36°	2898 lm	2252 lm
SG-T4R-E-7020	20 W	500 mA	3000 K	60°	2898 lm	2272 lm
SG-T4R-E-7020	20 W	500 mA	4000 K	18°	3100 lm	2395 lm
SG-T4R-E-7020	20 W	500 mA	4000 K	24°	3100 lm	2369 lm
SG-T4R-E-7020	20 W	500 mA	4000 K	36°	3100 lm	2409 lm
SG-T4R-E-7020	20 W	500 mA	4000 K	60°	3100 lm	2431 lm

Tutte le configurazioni sono disponibili nelle versioni ON-OFF, TRIAC, 1-10 V e DALI. Flusso apparecchio = flusso in uscita dal proiettore.

FARETTI ORIENTABILI

T4R-E · INCASSO CON CASSA

Configurazioni (segue)

Ø 82 · 25-30 W

Codice	Potenza	Corrente LED	CCT	Fascio	Flusso LED	Flusso apparecchio
SG-T4R-E-8025	25 W	600 mA	2700 K	18°	3304 lm	2760 lm
SG-T4R-E-8025	25 W	600 mA	2700 K	24°	3304 lm	2627 lm
SG-T4R-E-8025	25 W	600 mA	2700 K	40°	3304 lm	2676 lm
SG-T4R-E-8025	25 W	600 mA	2700 K	55°	3304 lm	2596 lm
SG-T4R-E-8025	25 W	600 mA	3000 K	18°	3478 lm	2905 lm
SG-T4R-E-8025	25 W	600 mA	3000 K	24°	3478 lm	2766 lm
SG-T4R-E-8025	25 W	600 mA	3000 K	40°	3478 lm	2818 lm
SG-T4R-E-8025	25 W	600 mA	3000 K	55°	3478 lm	2732 lm
SG-T4R-E-8025	25 W	600 mA	4000 K	18°	3721 lm	3107 lm
SG-T4R-E-8025	25 W	600 mA	4000 K	24°	3721 lm	2959 lm
SG-T4R-E-8025	25 W	600 mA	4000 K	40°	3721 lm	3014 lm
SG-T4R-E-8025	25 W	600 mA	4000 K	55°	3721 lm	2923 lm
SG-T4R-E-8030	30 W	700 mA	2700 K	18°	3855 lm	3117 lm
SG-T4R-E-8030	30 W	700 mA	2700 K	24°	3855 lm	3066 lm
SG-T4R-E-8030	30 W	700 mA	2700 K	40°	3855 lm	3007 lm
SG-T4R-E-8030	30 W	700 mA	2700 K	55°	3855 lm	3026 lm
SG-T4R-E-8030	30 W	700 mA	3000 K	18°	4057 lm	3281 lm
SG-T4R-E-8030	30 W	700 mA	3000 K	24°	4057 lm	3228 lm
SG-T4R-E-8030	30 W	700 mA	3000 K	40°	4057 lm	3166 lm
SG-T4R-E-8030	30 W	700 mA	3000 K	55°	4057 lm	3186 lm
SG-T4R-E-8030	30 W	700 mA	4000 K	18°	4341 lm	3510 lm
SG-T4R-E-8030	30 W	700 mA	4000 K	24°	4341 lm	3453 lm
SG-T4R-E-8030	30 W	700 mA	4000 K	40°	4341 lm	3387 lm
SG-T4R-E-8030	30 W	700 mA	4000 K	55°	4341 lm	3409 lm

Tutte le configurazioni sono disponibili nelle versioni ON-OFF, TRIAC, 1-10 V e DALI. Flusso apparecchio = flusso in uscita dal proiettore.

FARETTI ORIENTABILI

T4R-S1 · INCASSO QUADRATO

Faretto orientabile da incasso, cornice quadrata · 15-30 W





Versione con cassa da incasso e cornice quadrata. Due taglie (Ø 71 e Ø 82 mm), fasci da 18° a 60°, CRI 90.

DATI TECNICI

Potenza	15-30 W
Dimensioni corpo	Ø 71 × 85 / Ø 82 × 100 mm
Cornice	110 × 110 / 130 × 130 mm
Altezza cassa	118 / 136 mm
Foro di incasso	95 × 95 / 115 × 115 mm
Tensione LED	36 V DC
CRI	90
CCT	2700 K / 3000 K / 4000 K
Orientamento	350° orizzontale, 90° verticale
Grado di protezione	IP20
Dimmerazione	Versioni ON-OFF, TRIAC, 1-10 V, DALI
Conformità	CE, RoHS

CARATTERISTICHE

- Cassa da incasso con cornice quadrata
- Corpo orientabile 350° / 90°

APPLICAZIONI

Retail · Hospitality · Residenziale

Ø 71 · 15-20 W

Codice	Potenza	Corrente LED	CCT	Fascio	Flusso LED	Flusso apparecchio
SG-T4R-S1-7015	15 W	350 mA	2700 K	18°	1926 lm	1517 lm
SG-T4R-S1-7015	15 W	350 mA	2700 K	24°	1926 lm	1511 lm
SG-T4R-S1-7015	15 W	350 mA	2700 K	36°	1926 lm	1521 lm
SG-T4R-S1-7015	15 W	350 mA	2700 K	60°	1926 lm	1542 lm
SG-T4R-S1-7015	15 W	350 mA	3000 K	18°	2029 lm	1597 lm
SG-T4R-S1-7015	15 W	350 mA	3000 K	24°	2029 lm	1592 lm
SG-T4R-S1-7015	15 W	350 mA	3000 K	36°	2029 lm	1602 lm
SG-T4R-S1-7015	15 W	350 mA	3000 K	60°	2029 lm	1624 lm
SG-T4R-S1-7015	15 W	350 mA	4000 K	18°	2170 lm	1709 lm
SG-T4R-S1-7015	15 W	350 mA	4000 K	24°	2170 lm	1702 lm
SG-T4R-S1-7015	15 W	350 mA	4000 K	36°	2170 lm	1714 lm
SG-T4R-S1-7015	15 W	350 mA	4000 K	60°	2170 lm	1737 lm

FARETTI ORIENTABILI

T4R-S1 · INCASSO QUADRATO

Configurazioni (segue)

Ø 71 · 15-20 W

Codice	Potenza	Corrente LED	CCT	Fascio	Flusso LED	Flusso apparecchio
SG-T4R-S1-7020	20 W	500 mA	2700 K	18°	2753 lm	2126 lm
SG-T4R-S1-7020	20 W	500 mA	2700 K	24°	2753 lm	2107 lm
SG-T4R-S1-7020	20 W	500 mA	2700 K	36°	2753 lm	2139 lm
SG-T4R-S1-7020	20 W	500 mA	2700 K	60°	2753 lm	2159 lm
SG-T4R-S1-7020	20 W	500 mA	3000 K	18°	2898 lm	2239 lm
SG-T4R-S1-7020	20 W	500 mA	3000 K	24°	2898 lm	2218 lm
SG-T4R-S1-7020	20 W	500 mA	3000 K	36°	2898 lm	2252 lm
SG-T4R-S1-7020	20 W	500 mA	3000 K	60°	2898 lm	2272 lm
SG-T4R-S1-7020	20 W	500 mA	4000 K	18°	3100 lm	2395 lm
SG-T4R-S1-7020	20 W	500 mA	4000 K	24°	3100 lm	2369 lm
SG-T4R-S1-7020	20 W	500 mA	4000 K	36°	3100 lm	2409 lm
SG-T4R-S1-7020	20 W	500 mA	4000 K	60°	3100 lm	2431 lm

Tutte le configurazioni sono disponibili nelle versioni ON-OFF, TRIAC, 1-10 V e DALI. Flusso apparecchio = flusso in uscita dal proiettore.

FARETTI ORIENTABILI

T4R-S1 · INCASSO QUADRATO

Configurazioni (segue)

Ø 82 · 25-30 W

Codice	Potenza	Corrente LED	CCT	Fascio	Flusso LED	Flusso apparecchio
SG-T4R-S1-8025	25 W	600 mA	2700 K	18°	3304 lm	2760 lm
SG-T4R-S1-8025	25 W	600 mA	2700 K	24°	3304 lm	2627 lm
SG-T4R-S1-8025	25 W	600 mA	2700 K	40°	3304 lm	2676 lm
SG-T4R-S1-8025	25 W	600 mA	2700 K	55°	3304 lm	2596 lm
SG-T4R-S1-8025	25 W	600 mA	3000 K	18°	3478 lm	2905 lm
SG-T4R-S1-8025	25 W	600 mA	3000 K	24°	3478 lm	2766 lm
SG-T4R-S1-8025	25 W	600 mA	3000 K	40°	3478 lm	2818 lm
SG-T4R-S1-8025	25 W	600 mA	3000 K	55°	3478 lm	2732 lm
SG-T4R-S1-8025	25 W	600 mA	4000 K	18°	3721 lm	3107 lm
SG-T4R-S1-8025	25 W	600 mA	4000 K	24°	3721 lm	2959 lm
SG-T4R-S1-8025	25 W	600 mA	4000 K	40°	3721 lm	3014 lm
SG-T4R-S1-8025	25 W	600 mA	4000 K	55°	3721 lm	2923 lm
SG-T4R-S1-8030	30 W	700 mA	2700 K	18°	3855 lm	3117 lm
SG-T4R-S1-8030	30 W	700 mA	2700 K	24°	3855 lm	3066 lm
SG-T4R-S1-8030	30 W	700 mA	2700 K	40°	3855 lm	3007 lm
SG-T4R-S1-8030	30 W	700 mA	2700 K	55°	3855 lm	3026 lm
SG-T4R-S1-8030	30 W	700 mA	3000 K	18°	4057 lm	3281 lm
SG-T4R-S1-8030	30 W	700 mA	3000 K	24°	4057 lm	3228 lm
SG-T4R-S1-8030	30 W	700 mA	3000 K	40°	4057 lm	3166 lm
SG-T4R-S1-8030	30 W	700 mA	3000 K	55°	4057 lm	3186 lm
SG-T4R-S1-8030	30 W	700 mA	4000 K	18°	4341 lm	3510 lm
SG-T4R-S1-8030	30 W	700 mA	4000 K	24°	4341 lm	3453 lm
SG-T4R-S1-8030	30 W	700 mA	4000 K	40°	4341 lm	3387 lm
SG-T4R-S1-8030	30 W	700 mA	4000 K	55°	4341 lm	3409 lm

Tutte le configurazioni sono disponibili nelle versioni ON-OFF, TRIAC, 1-10 V e DALI. Flusso apparecchio = flusso in uscita dal proiettore.

FARETTI ORIENTABILI

T4R-S2 · INCASSO DOPPIO

Faretto doppio orientabile da incasso · 2 × 15-30 W





Cassa da incasso rettangolare con due faretti orientabili indipendenti. Due taglie (Ø 71 e Ø 82 mm), fasci da 18° a 60°, CRI 90.

DATI TECNICI

Potenza	2 × 15 W / 2 × 20 W / 2 × 25 W / 2 × 30 W
Dimensioni corpo	Ø 71 × 85 / Ø 82 × 100 mm
Cornice	210 × 110 / 253 × 130 mm
Altezza cassa	118 / 136 mm
Foro di incasso	190 × 95 / 230 × 115 mm
Tensione LED	36 V DC
CRI	90
CCT	2700 K / 3000 K / 4000 K
Orientamento	350° orizzontale, 90° verticale
Grado di protezione	IP20
Dimmerazione	Versioni ON-OFF, TRIAC, 1-10 V, DALI
Conformità	CE, RoHS

CARATTERISTICHE

- Due faretti orientabili indipendenti
- Cassa da incasso con cornice rettangolare

APPLICAZIONI

Retail · Hospitality · Residenziale

Ø 71 · 15-20 W

Codice	Potenza	Corrente LED	CCT	Fascio	Flusso LED	Flusso apparecchio
SG-T4R-S2-7015	2 × 15 W	350 mA	2700 K	18°	2 × 1926 lm	3079 lm
SG-T4R-S2-7015	2 × 15 W	350 mA	2700 K	24°	2 × 1926 lm	3036 lm
SG-T4R-S2-7015	2 × 15 W	350 mA	2700 K	36°	2 × 1926 lm	3057 lm
SG-T4R-S2-7015	2 × 15 W	350 mA	2700 K	60°	2 × 1926 lm	3042 lm
SG-T4R-S2-7015	2 × 15 W	350 mA	3000 K	18°	2 × 2029 lm	3241 lm
SG-T4R-S2-7015	2 × 15 W	350 mA	3000 K	24°	2 × 2029 lm	3196 lm
SG-T4R-S2-7015	2 × 15 W	350 mA	3000 K	36°	2 × 2029 lm	3218 lm
SG-T4R-S2-7015	2 × 15 W	350 mA	3000 K	60°	2 × 2029 lm	3203 lm
SG-T4R-S2-7015	2 × 15 W	350 mA	4000 K	18°	2 × 2170 lm	3467 lm
SG-T4R-S2-7015	2 × 15 W	350 mA	4000 K	24°	2 × 2170 lm	3419 lm
SG-T4R-S2-7015	2 × 15 W	350 mA	4000 K	36°	2 × 2170 lm	3442 lm

FARETTI ORIENTABILI

T4R-S2 · INCASSO DOPPIO

Configurazioni (segue)

Ø 71 · 15-20 W

Codice	Potenza	Corrente LED	CCT	Fascio	Flusso LED	Flusso apparecchio
SG-T4R-S2-7015	2 × 15 W	350 mA	4000 K	60°	2 × 2170 lm	3427 lm
SG-T4R-S2-7020	2 × 20 W	500 mA	2700 K	18°	2 × 2753 lm	4212 lm
SG-T4R-S2-7020	2 × 20 W	500 mA	2700 K	24°	2 × 2753 lm	4195 lm
SG-T4R-S2-7020	2 × 20 W	500 mA	2700 K	36°	2 × 2753 lm	4263 lm
SG-T4R-S2-7020	2 × 20 W	500 mA	2700 K	60°	2 × 2753 lm	4316 lm
SG-T4R-S2-7020	2 × 20 W	500 mA	3000 K	18°	2 × 2898 lm	4434 lm
SG-T4R-S2-7020	2 × 20 W	500 mA	3000 K	24°	2 × 2898 lm	4416 lm
SG-T4R-S2-7020	2 × 20 W	500 mA	3000 K	36°	2 × 2898 lm	4487 lm
SG-T4R-S2-7020	2 × 20 W	500 mA	3000 K	60°	2 × 2898 lm	4544 lm
SG-T4R-S2-7020	2 × 20 W	500 mA	4000 K	18°	2 × 3100 lm	4745 lm
SG-T4R-S2-7020	2 × 20 W	500 mA	4000 K	24°	2 × 3100 lm	4725 lm
SG-T4R-S2-7020	2 × 20 W	500 mA	4000 K	36°	2 × 3100 lm	4801 lm
SG-T4R-S2-7020	2 × 20 W	500 mA	4000 K	60°	2 × 3100 lm	4861 lm

Tutte le configurazioni sono disponibili nelle versioni ON-OFF, TRIAC, 1-10 V e DALI. Flusso apparecchio = flusso in uscita dal proiettore.

FARETTI ORIENTABILI

T4R-S2 · INCASSO DOPPIO

Configurazioni (segue)

Ø 82 · 25-30 W

Codice	Potenza	Corrente LED	CCT	Fascio	Flusso LED	Flusso apparecchio
SG-T4R-S2-8025	2 × 25 W	600 mA	2700 K	18°	2 × 3304 lm	5469 lm
SG-T4R-S2-8025	2 × 25 W	600 mA	2700 K	24°	2 × 3304 lm	5118 lm
SG-T4R-S2-8025	2 × 25 W	600 mA	2700 K	40°	2 × 3304 lm	5138 lm
SG-T4R-S2-8025	2 × 25 W	600 mA	2700 K	55°	2 × 3304 lm	5037 lm
SG-T4R-S2-8025	2 × 25 W	600 mA	3000 K	18°	2 × 3478 lm	5758 lm
SG-T4R-S2-8025	2 × 25 W	600 mA	3000 K	24°	2 × 3478 lm	5387 lm
SG-T4R-S2-8025	2 × 25 W	600 mA	3000 K	40°	2 × 3478 lm	5408 lm
SG-T4R-S2-8025	2 × 25 W	600 mA	3000 K	55°	2 × 3478 lm	5303 lm
SG-T4R-S2-8025	2 × 25 W	600 mA	4000 K	18°	2 × 3721 lm	6161 lm
SG-T4R-S2-8025	2 × 25 W	600 mA	4000 K	24°	2 × 3721 lm	5763 lm
SG-T4R-S2-8025	2 × 25 W	600 mA	4000 K	40°	2 × 3721 lm	5787 lm
SG-T4R-S2-8025	2 × 25 W	600 mA	4000 K	55°	2 × 3721 lm	5673 lm
SG-T4R-S2-8030	2 × 30 W	700 mA	2700 K	18°	2 × 3855 lm	6127 lm
SG-T4R-S2-8030	2 × 30 W	700 mA	2700 K	24°	2 × 3855 lm	5936 lm
SG-T4R-S2-8030	2 × 30 W	700 mA	2700 K	40°	2 × 3855 lm	5849 lm
SG-T4R-S2-8030	2 × 30 W	700 mA	2700 K	55°	2 × 3855 lm	5980 lm
SG-T4R-S2-8030	2 × 30 W	700 mA	3000 K	18°	2 × 4057 lm	6450 lm
SG-T4R-S2-8030	2 × 30 W	700 mA	3000 K	24°	2 × 4057 lm	6249 lm
SG-T4R-S2-8030	2 × 30 W	700 mA	3000 K	40°	2 × 4057 lm	6157 lm
SG-T4R-S2-8030	2 × 30 W	700 mA	3000 K	55°	2 × 4057 lm	6295 lm
SG-T4R-S2-8030	2 × 30 W	700 mA	4000 K	18°	2 × 4341 lm	6901 lm
SG-T4R-S2-8030	2 × 30 W	700 mA	4000 K	24°	2 × 4341 lm	6686 lm
SG-T4R-S2-8030	2 × 30 W	700 mA	4000 K	40°	2 × 4341 lm	6587 lm
SG-T4R-S2-8030	2 × 30 W	700 mA	4000 K	55°	2 × 4341 lm	6736 lm

Tutte le configurazioni sono disponibili nelle versioni ON-OFF, TRIAC, 1-10 V e DALI. Flusso apparecchio = flusso in uscita dal proiettore.

FARETTI ORIENTABILI

T10-C · INCASSO

Faretto cilindrico orientabile da incasso · 8-40 W









Versione da incasso del proiettore T10: corpo cilindrico orientabile su attacco a incasso con cornice. Quattro diametri, ottiche da 13° a 50°, CRI 90.

DATI TECNICI

Potenza	8-40 W
Dimensioni (Ø × L × H)	Ø 50 × 144 × 106 / Ø 72 × 185 × 107 / Ø 80 × 187 × 115 / Ø 94 × 191 × 130 mm
Tensione LED	34 V DC (8 W), 36 V DC (20-40 W)
CRI	90
CCT	2700 K / 3000 K / 4000 K
Orientamento	350° orizzontale, 90° verticale
UGR	< 19
Grado di protezione	IP20
Colore	Nero / bianco
Accessori ottici	Filtro a nido d'ape, vetro rigato, vetro satinato

CARATTERISTICHE

- Attacco a incasso con cornice
- Ottiche da 13° a 50° secondo la taglia
- Accessori ottici antiabbagliamento

APPLICAZIONI

Retail · Residenziale · Hospitality

Ø 50 · 8 W

Codice	CCT	Fascio	Flusso LED	Flusso apparecchio
SG-T10-C-5008	2700 K	18°	935 lm	706 lm
SG-T10-C-5008	2700 K	24°	935 lm	732 lm
SG-T10-C-5008	2700 K	36°	935 lm	749 lm
SG-T10-C-5008	2700 K	50°	935 lm	713 lm
SG-T10-C-5008	3000 K	18°	973 lm	740 lm
SG-T10-C-5008	3000 K	24°	973 lm	766 lm
SG-T10-C-5008	3000 K	36°	973 lm	783 lm
SG-T10-C-5008	3000 K	50°	973 lm	747 lm
SG-T10-C-5008	4000 K	18°	989 lm	747 lm
SG-T10-C-5008	4000 K	24°	989 lm	771 lm
SG-T10-C-5008	4000 K	36°	989 lm	790 lm
SG-T10-C-5008	4000 K	50°	989 lm	754 lm

Dimmerazione: ON-OFF, TRIAC, 1-10 V, DALI (Ø 94: ON-OFF e DALI). Corrente LED: 200 mA.

FARETTI ORIENTABILI

T10-C · INCASSO

Configurazioni (segue)

Ø 72 · 20-25 W

Codice	Potenza	Corrente LED	CCT	Fascio	Flusso LED	Flusso apparecchio
SG-T10-C-7220	20 W	500 mA	2700 K	18°	2044 lm	1778 lm
SG-T10-C-7220	20 W	500 mA	2700 K	24°	2044 lm	1805 lm
SG-T10-C-7220	20 W	500 mA	2700 K	36°	2044 lm	1837 lm
SG-T10-C-7220	20 W	500 mA	2700 K	50°	2044 lm	1668 lm
SG-T10-C-7220	20 W	500 mA	3000 K	18°	2124 lm	1813 lm
SG-T10-C-7220	20 W	500 mA	3000 K	24°	2124 lm	1840 lm
SG-T10-C-7220	20 W	500 mA	3000 K	36°	2124 lm	1872 lm
SG-T10-C-7220	20 W	500 mA	3000 K	50°	2124 lm	1703 lm
SG-T10-C-7220	20 W	500 mA	4000 K	18°	2154 lm	1848 lm
SG-T10-C-7220	20 W	500 mA	4000 K	24°	2154 lm	1875 lm
SG-T10-C-7220	20 W	500 mA	4000 K	36°	2154 lm	1907 lm
SG-T10-C-7220	20 W	500 mA	4000 K	50°	2154 lm	1738 lm
SG-T10-C-7225	25 W	600 mA	2700 K	18°	2556 lm	2085 lm
SG-T10-C-7225	25 W	600 mA	2700 K	24°	2556 lm	2122 lm
SG-T10-C-7225	25 W	600 mA	2700 K	36°	2556 lm	2182 lm
SG-T10-C-7225	25 W	600 mA	2700 K	50°	2556 lm	1969 lm
SG-T10-C-7225	25 W	600 mA	3000 K	18°	2656 lm	2120 lm
SG-T10-C-7225	25 W	600 mA	3000 K	24°	2656 lm	2157 lm
SG-T10-C-7225	25 W	600 mA	3000 K	36°	2656 lm	2217 lm
SG-T10-C-7225	25 W	600 mA	3000 K	50°	2656 lm	2004 lm
SG-T10-C-7225	25 W	600 mA	4000 K	18°	2696 lm	2155 lm
SG-T10-C-7225	25 W	600 mA	4000 K	24°	2696 lm	2192 lm
SG-T10-C-7225	25 W	600 mA	4000 K	36°	2696 lm	2252 lm
SG-T10-C-7225	25 W	600 mA	4000 K	50°	2696 lm	2039 lm

Dimmerazione: ON-OFF, TRIAC, 1-10 V, DALI (Ø 94: ON-OFF e DALI).

FARETTI ORIENTABILI

T10-C · INCASSO

Configurazioni (segue)

Ø 80 · 25-30 W

Codice	Potenza	Corrente LED	CCT	Fascio	Flusso LED	Flusso apparecchio
SG-T10-C-8025	25 W	600 mA	2700 K	13°	2556 lm	1943 lm
SG-T10-C-8025	25 W	600 mA	2700 K	20°	2556 lm	2043 lm
SG-T10-C-8025	25 W	600 mA	2700 K	36°	2556 lm	2056 lm
SG-T10-C-8025	25 W	600 mA	3000 K	13°	2656 lm	1978 lm
SG-T10-C-8025	25 W	600 mA	3000 K	20°	2656 lm	2078 lm
SG-T10-C-8025	25 W	600 mA	3000 K	36°	2656 lm	2091 lm
SG-T10-C-8025	25 W	600 mA	4000 K	13°	2696 lm	2013 lm
SG-T10-C-8025	25 W	600 mA	4000 K	20°	2696 lm	2113 lm
SG-T10-C-8025	25 W	600 mA	4000 K	36°	2696 lm	2126 lm
SG-T10-C-8030	30 W	700 mA	2700 K	13°	2990 lm	2555 lm
SG-T10-C-8030	30 W	700 mA	2700 K	20°	2990 lm	1543 lm
SG-T10-C-8030	30 W	700 mA	2700 K	36°	2990 lm	2771 lm
SG-T10-C-8030	30 W	700 mA	3000 K	13°	3107 lm	2596 lm
SG-T10-C-8030	30 W	700 mA	3000 K	20°	3107 lm	2584 lm
SG-T10-C-8030	30 W	700 mA	3000 K	36°	3107 lm	2810 lm
SG-T10-C-8030	30 W	700 mA	4000 K	13°	3154 lm	2637 lm
SG-T10-C-8030	30 W	700 mA	4000 K	20°	3154 lm	2625 lm
SG-T10-C-8030	30 W	700 mA	4000 K	36°	3154 lm	2851 lm

Dimmerazione: ON-OFF, TRIAC, 1-10 V, DALI (Ø 94: ON-OFF e DALI).

FARETTI ORIENTABILI

T10-C · INCASSO

Configurazioni (segue)

Ø 94 · 35-40 W

Codice	Potenza	Corrente LED	CCT	Fascio	Flusso LED	Flusso apparecchio
SG-T10-C-9435	35 W	900 mA	2700 K	20°	3266 lm	2632 lm
SG-T10-C-9435	35 W	900 mA	2700 K	24°	3266 lm	2776 lm
SG-T10-C-9435	35 W	900 mA	2700 K	36°	3266 lm	2258 lm
SG-T10-C-9435	35 W	900 mA	3000 K	20°	3389 lm	2734 lm
SG-T10-C-9435	35 W	900 mA	3000 K	24°	3389 lm	2884 lm
SG-T10-C-9435	35 W	900 mA	3000 K	36°	3389 lm	3260 lm
SG-T10-C-9435	35 W	900 mA	4000 K	20°	3547 lm	2862 lm
SG-T10-C-9435	35 W	900 mA	4000 K	24°	3547 lm	3018 lm
SG-T10-C-9435	35 W	900 mA	4000 K	36°	3547 lm	3412 lm
SG-T10-C-9440	40 W	1000 mA	2700 K	20°	3708 lm	2991 lm
SG-T10-C-9440	40 W	1000 mA	2700 K	24°	3708 lm	3453 lm
SG-T10-C-9440	40 W	1000 mA	2700 K	36°	3708 lm	3488 lm
SG-T10-C-9440	40 W	1000 mA	3000 K	20°	3852 lm	3108 lm
SG-T10-C-9440	40 W	1000 mA	3000 K	24°	3852 lm	3588 lm
SG-T10-C-9440	40 W	1000 mA	3000 K	36°	3852 lm	3624 lm
SG-T10-C-9440	40 W	1000 mA	4000 K	20°	4032 lm	3253 lm
SG-T10-C-9440	40 W	1000 mA	4000 K	24°	4032 lm	3755 lm
SG-T10-C-9440	40 W	1000 mA	4000 K	36°	4032 lm	3793 lm

Dimmerazione: ON-OFF, TRIAC, 1-10 V, DALI (Ø 94: ON-OFF e DALI).

FARETTI ORIENTABILI

T10-D · PLAFONE

Faretto cilindrico orientabile da plafone · 8-30 W







Versione a plafone del proiettore T10, con base cilindrica Ø 50 mm. Tre diametri (50, 72, 80 mm), ottiche da 13° a 50°, CRI 90.

DATI TECNICI

Potenza	8-30 W
Dimensioni (Ø × L × H)	Ø 50 × 144 × 134 / Ø 72 × 185 × 130 / Ø 80 × 187 × 138 mm
Tensione LED	34 V DC (8 W), 36 V DC (20-40 W)
CRI	90
CCT	2700 K / 3000 K / 4000 K
Orientamento	350° orizzontale, 90° verticale
UGR	< 19
Grado di protezione	IP20
Colore	Nero / bianco
Accessori ottici	Filtro a nido d'ape, vetro rigato, vetro satinato

CARATTERISTICHE

- Montaggio a plafone con base Ø 50 mm
- Ottiche da 13° a 50° secondo la taglia
- Accessori ottici antiabbagliamento

APPLICAZIONI

Retail · Residenziale · Hospitality

Ø 50 · 8 W

Codice	CCT	Fascio	Flusso LED	Flusso apparecchio
SG-T10-D-5008	2700 K	18°	935 lm	706 lm
SG-T10-D-5008	2700 K	24°	935 lm	732 lm
SG-T10-D-5008	2700 K	36°	935 lm	749 lm
SG-T10-D-5008	2700 K	50°	935 lm	713 lm
SG-T10-D-5008	3000 K	18°	973 lm	740 lm
SG-T10-D-5008	3000 K	24°	973 lm	766 lm
SG-T10-D-5008	3000 K	36°	973 lm	783 lm
SG-T10-D-5008	3000 K	50°	973 lm	747 lm
SG-T10-D-5008	4000 K	18°	989 lm	747 lm
SG-T10-D-5008	4000 K	24°	989 lm	771 lm
SG-T10-D-5008	4000 K	36°	989 lm	790 lm
SG-T10-D-5008	4000 K	50°	989 lm	754 lm

Dimmerazione: ON-OFF, TRIAC, 1-10 V, DALI (Ø 94: ON-OFF e DALI). Corrente LED: 200 mA.

FARETTI ORIENTABILI

T10-D · PLAFONE

Configurazioni (segue)

Ø 72 · 20-25 W

Codice	Potenza	Corrente LED	CCT	Fascio	Flusso LED	Flusso apparecchio
SG-T10-D-7220	20 W	500 mA	2700 K	18°	2044 lm	1778 lm
SG-T10-D-7220	20 W	500 mA	2700 K	24°	2044 lm	1805 lm
SG-T10-D-7220	20 W	500 mA	2700 K	36°	2044 lm	1837 lm
SG-T10-D-7220	20 W	500 mA	2700 K	50°	2044 lm	1668 lm
SG-T10-D-7220	20 W	500 mA	3000 K	18°	2124 lm	1813 lm
SG-T10-D-7220	20 W	500 mA	3000 K	24°	2124 lm	1840 lm
SG-T10-D-7220	20 W	500 mA	3000 K	36°	2124 lm	1872 lm
SG-T10-D-7220	20 W	500 mA	3000 K	50°	2124 lm	1703 lm
SG-T10-D-7220	20 W	500 mA	4000 K	18°	2154 lm	1848 lm
SG-T10-D-7220	20 W	500 mA	4000 K	24°	2154 lm	1875 lm
SG-T10-D-7220	20 W	500 mA	4000 K	36°	2154 lm	1907 lm
SG-T10-D-7220	20 W	500 mA	4000 K	50°	2154 lm	1738 lm
SG-T10-D-7225	25 W	600 mA	2700 K	18°	2556 lm	2085 lm
SG-T10-D-7225	25 W	600 mA	2700 K	24°	2556 lm	2122 lm
SG-T10-D-7225	25 W	600 mA	2700 K	36°	2556 lm	2182 lm
SG-T10-D-7225	25 W	600 mA	2700 K	50°	2556 lm	1969 lm
SG-T10-D-7225	25 W	600 mA	3000 K	18°	2656 lm	2120 lm
SG-T10-D-7225	25 W	600 mA	3000 K	24°	2656 lm	2157 lm
SG-T10-D-7225	25 W	600 mA	3000 K	36°	2656 lm	2217 lm
SG-T10-D-7225	25 W	600 mA	3000 K	50°	2656 lm	2004 lm
SG-T10-D-7225	25 W	600 mA	4000 K	18°	2696 lm	2155 lm
SG-T10-D-7225	25 W	600 mA	4000 K	24°	2696 lm	2192 lm
SG-T10-D-7225	25 W	600 mA	4000 K	36°	2696 lm	2252 lm
SG-T10-D-7225	25 W	600 mA	4000 K	50°	2696 lm	2039 lm

Dimmerazione: ON-OFF, TRIAC, 1-10 V, DALI (Ø 94: ON-OFF e DALI).

FARETTI ORIENTABILI

T10-D · PLAFONE

Configurazioni (segue)

Ø 80 · 25-30 W

Codice	Potenza	Corrente LED	CCT	Fascio	Flusso LED	Flusso apparecchio
SG-T10-D-8025	25 W	600 mA	2700 K	13°	2556 lm	1943 lm
SG-T10-D-8025	25 W	600 mA	2700 K	20°	2556 lm	2043 lm
SG-T10-D-8025	25 W	600 mA	2700 K	36°	2556 lm	2056 lm
SG-T10-D-8025	25 W	600 mA	3000 K	13°	2656 lm	1978 lm
SG-T10-D-8025	25 W	600 mA	3000 K	20°	2656 lm	2078 lm
SG-T10-D-8025	25 W	600 mA	3000 K	36°	2656 lm	2091 lm
SG-T10-D-8025	25 W	600 mA	4000 K	13°	2696 lm	2013 lm
SG-T10-D-8025	25 W	600 mA	4000 K	20°	2696 lm	2113 lm
SG-T10-D-8025	25 W	600 mA	4000 K	36°	2696 lm	2126 lm
SG-T10-D-8030	30 W	700 mA	2700 K	13°	2990 lm	2555 lm
SG-T10-D-8030	30 W	700 mA	2700 K	20°	2990 lm	1543 lm
SG-T10-D-8030	30 W	700 mA	2700 K	36°	2990 lm	2771 lm
SG-T10-D-8030	30 W	700 mA	3000 K	13°	3107 lm	2596 lm
SG-T10-D-8030	30 W	700 mA	3000 K	20°	3107 lm	2584 lm
SG-T10-D-8030	30 W	700 mA	3000 K	36°	3107 lm	2810 lm
SG-T10-D-8030	30 W	700 mA	4000 K	13°	3154 lm	2637 lm
SG-T10-D-8030	30 W	700 mA	4000 K	20°	3154 lm	2625 lm
SG-T10-D-8030	30 W	700 mA	4000 K	36°	3154 lm	2851 lm

Dimmerazione: ON-OFF, TRIAC, 1-10 V, DALI (Ø 94: ON-OFF e DALI).



FAMIGLIE

Plafoniere da superficie

Downlight da superficie a cilindro e a cubo con sorgente arretrata e riflettore a bassa luminanza.

MD06

PLAFONIERE DA SUPERFICIE

MD06

Downlight da superficie · 8-10 W · 36 V









Downlight da superficie in versione cilindrica (A, Ø 71 × 70 mm) e cubica (B, 72 × 72 × 70 mm). Chip arretrato con riflettore a bassa luminanza (UGR < 19), dissipatore in alluminio pressofuso, distribuzione precisa con transizione uniforme.

DATI TECNICI

Potenza	8 W, 10 W
Tensione LED	36 V
CRI	90 (> 90)
CCT	2700 K, 3000 K, 4000 K
Angoli di fascio	18°, 24°, 36°, 50°
UGR	< 19
Grado di protezione	IP44
Regolazione	ON-OFF, TRIAC
Riflettore	Alluminio ad alta specularità, nero trattato UV, oro, nero, bianco
Colore	Bianco + grigio ferro
Accessori	Filtro a nido d'ape, schermo in PC trasparente, vetro rigato

CARATTERISTICHE

- Montaggio a soffitto
- Sorgente arretrata per comfort visivo
- Dissipatore in alluminio pressofuso

APPLICAZIONI

Residenziale · Hospitality · Retail

DATI FOTOMETRICI

Codice	Forma	Potenza	CCT	Flusso LED	Flusso apparecchio 18° / 24° / 36° / 50°
SG-MD06-A-308	Tonda Ø 71 × 70 mm	8 W	2700 K	1047 lm	647 / 577 / 699 / 827 lm
SG-MD06-A-308	Tonda Ø 71 × 70 mm	8 W	3000 K	1102 lm	682 / 608 / 736 / 871 lm
SG-MD06-A-308	Tonda Ø 71 × 70 mm	8 W	4000 K	1179 lm	729 / 651 / 788 / 932 lm
SG-MD06-A-310	Tonda Ø 71 × 70 mm	10 W	2700 K	1308 lm	814 / 752 / 867 / 978 lm
SG-MD06-A-310	Tonda Ø 71 × 70 mm	10 W	3000 K	1377 lm	858 / 792 / 913 / 1029 lm
SG-MD06-A-310	Tonda Ø 71 × 70 mm	10 W	4000 K	1472 lm	918 / 848 / 976 / 1101 lm
SG-MD06-B-308	Quadrata 72 × 72 × 70 mm	8 W	2700 K	1047 lm	688 / 636 / 700 / 827 lm
SG-MD06-B-308	Quadrata 72 × 72 × 70 mm	8 W	3000 K	1102 lm	725 / 669 / 737 / 871 lm
SG-MD06-B-308	Quadrata 72 × 72 × 70 mm	8 W	4000 K	1179 lm	775 / 715 / 789 / 932 lm

PLAFONIERE DA SUPERFICIE

MD06

Configurazioni (segue)

DATI FOTOMETRICI

Codice	Forma	Potenza	CCT	Flusso LED	Flusso apparecchio 18° / 24° / 36° / 50°
SG-MD06-B-310	Quadrata 72 × 72 × 70 mm	10 W	2700 K	1308 lm	812 / 760 / 850 / 996 lm
SG-MD06-B-310	Quadrata 72 × 72 × 70 mm	10 W	3000 K	1377 lm	854 / 800 / 895 / 1049 lm
SG-MD06-B-310	Quadrata 72 × 72 × 70 mm	10 W	4000 K	1472 lm	914 / 856 / 957 / 1122 lm

Tensione LED 36 V; corrente 200 mA (8 W) e 250 mA (10 W); CRI 90.



FAMIGLIE

Proiettori su binario

Proiettori orientabili per binario con ottiche a lente o a riflettore, per illuminazione d'accento in negozi, gallerie e showroom.

T2, T4L, T4P, T4R, T10-A · BINARIO, TL23

PROIETTORI SU BINARIO

T2

Proiettore su binario con alimentatore integrato · 10-25 W







Proiettore per binario con alimentatore integrato nell'adattatore. Rotazione di 350° e inclinazione di 90° per orientare il fascio. Ottica antiabbagliamento con UGR < 19 e angolo di schermatura di 30°.

DATI TECNICI

Potenza	10-25 W
Tensione LED	36 V DC
CCT	2700 K, 3000 K, 4000 K
CRI	90
Fasci	15°, 24°, 36° (10 W); 20°, 24°, 36° (15 W e 25 W)
UGR	< 19
Orientamento	Rotazione 350°, inclinazione 90°
Grado di protezione	IP20
Dimmerazione	ON-OFF, DALI
Finitura	Nero, bianco

CARATTERISTICHE

- Alimentatore integrato
- Schermatura antiabbagliamento 30°
- Accessori: filtro a nido d'ape, vetro rigato, vetro texturizzato

APPLICAZIONI

Retail · Showroom · Musei e gallerie

VERSIONI

Codice	Potenza	Corrente LED	Quote da disegno (mm)
SG-T2-6610	10 W	250 mA	192,5 · 155 · 180,5 · 115
SG-T2-8015	15 W	350 mA	192,5 · 172,5 · 198 · 115
SG-T2-8025	25 W	600 mA	192,5 · 172,5 · 198 · 132

PROIETTORI SU BINARIO

T2

Configurazioni (segue)

DATI FOTOMETRICI

Codice	Potenza	CCT	Fascio	Flusso LED	Flusso sistema
SG-T2-6610	10 W	2700 K	15°	965 lm	826 lm
SG-T2-6610	10 W	2700 K	24°	965 lm	780 lm
SG-T2-6610	10 W	2700 K	36°	965 lm	776 lm
SG-T2-6610	10 W	3000 K	15°	1015 lm	869 lm
SG-T2-6610	10 W	3000 K	24°	1015 lm	821 lm
SG-T2-6610	10 W	3000 K	36°	1015 lm	817 lm
SG-T2-6610	10 W	4000 K	15°	1077 lm	922 lm
SG-T2-6610	10 W	4000 K	24°	1077 lm	871 lm
SG-T2-6610	10 W	4000 K	36°	1077 lm	866 lm
SG-T2-8015	15 W	2700 K	20°	1314 lm	1068 lm
SG-T2-8015	15 W	2700 K	24°	1314 lm	1038 lm
SG-T2-8015	15 W	2700 K	36°	1314 lm	1017 lm
SG-T2-8015	15 W	3000 K	20°	1383 lm	1125 lm
SG-T2-8015	15 W	3000 K	24°	1383 lm	1038 lm
SG-T2-8015	15 W	3000 K	36°	1383 lm	1017 lm
SG-T2-8015	15 W	4000 K	20°	1473 lm	1193 lm
SG-T2-8015	15 W	4000 K	24°	1473 lm	1159 lm
SG-T2-8015	15 W	4000 K	36°	1473 lm	1136 lm
SG-T2-8025	25 W	2700 K	20°	2558 lm	2041 lm
SG-T2-8025	25 W	2700 K	24°	2558 lm	2076 lm
SG-T2-8025	25 W	2700 K	36°	2558 lm	2134 lm
SG-T2-8025	25 W	3000 K	20°	2657 lm	2120 lm
SG-T2-8025	25 W	3000 K	24°	2657 lm	2157 lm
SG-T2-8025	25 W	3000 K	36°	2657 lm	2217 lm
SG-T2-8025	25 W	4000 K	20°	2781 lm	2213 lm
SG-T2-8025	25 W	4000 K	24°	2781 lm	2257 lm
SG-T2-8025	25 W	4000 K	36°	2781 lm	2320 lm

PROIETTORI SU BINARIO

T4L

Proiettore su binario con ottica a lente · 15-30 W









Proiettore per binario con ottica a lente, in due taglie di testa: Ø 71 mm (15/20 W) e Ø 82 mm (25/30 W). Versione A con adattatore standard e versione B con scatola driver laterale. La versione A-8030-CD permette di impostare potenza e fascio tramite dip switch.

DATI TECNICI

Potenza	15-30 W
Tensione LED	36 V DC
CCT	2700 K, 3000 K, 4000 K
CRI	90
Fasci	18°, 24°, 36°, 60° (Ø 71); 18°, 24°, 30°, 60° (Ø 82)
Orientamento	Rotazione 350°, inclinazione 90°
Grado di protezione	IP20
Dimmerazione	ON-OFF, DALI (versione A); ON-OFF, TRIAC, 1-10 V, DALI (versione B)

CARATTERISTICHE

- Ottica a lente
- Versione CD: potenza (24/27/30 W) e temperatura di colore impostabili tramite dip switch, fascio regolabile
- Due taglie di testa con la stessa estetica

APPLICAZIONI

Retail · Musei e gallerie · Showroom

VERSIONI

Codice	Adattatore	Potenza	Corrente LED	Testa (mm)	Lunghezza (mm)	Dimmerazione
SG-T4L-A-7015	Standard	15 W	350 mA	Ø 71 × 85	158	ON-OFF, DALI
SG-T4L-A-7020	Standard	20 W	500 mA	Ø 71 × 85	158	ON-OFF, DALI
SG-T4L-A-8025	Standard	25 W	600 mA	Ø 82 × 100	158	ON-OFF, DALI
SG-T4L-A-8030	Standard	30 W	700 mA	Ø 82 × 100	158	ON-OFF, DALI
SG-T4L-B-7015	Con scatola driver	15 W	350 mA	Ø 71 × 85	-	ON-OFF, TRIAC, 1-10 V, DALI
SG-T4L-B-7020	Con scatola driver	20 W	500 mA	Ø 71 × 85	-	ON-OFF, TRIAC, 1-10 V, DALI
SG-T4L-B-8025	Con scatola driver	25 W	600 mA	Ø 82 × 100	-	ON-OFF, TRIAC, 1-10 V, DALI
SG-T4L-B-8030	Con scatola driver	30 W	700 mA	Ø 82 × 100	-	ON-OFF, TRIAC, 1-10 V, DALI
SG-T4L-A-8030-CD	Standard, dip switch	24 / 27 / 30 W	550 / 650 / 750 mA	Ø 82 × 100	178	ON-OFF, DALI

PROIETTORI SU BINARIO

T4L

Configurazioni (segue)

DATI FOTOMETRICI

Codici	Potenza	CCT	Fascio	Flusso LED	Flusso sistema
SG-T4L-A-7015 / SG-T4L-B-7015	15 W	2700 K	18°	1926 lm	1465 lm
SG-T4L-A-7015 / SG-T4L-B-7015	15 W	2700 K	24°	1926 lm	1622 lm
SG-T4L-A-7015 / SG-T4L-B-7015	15 W	2700 K	36°	1926 lm	1773 lm
SG-T4L-A-7015 / SG-T4L-B-7015	15 W	2700 K	60°	1926 lm	1746 lm
SG-T4L-A-7015 / SG-T4L-B-7015	15 W	3000 K	18°	2029 lm	1542 lm
SG-T4L-A-7015 / SG-T4L-B-7015	15 W	3000 K	24°	2029 lm	1708 lm
SG-T4L-A-7015 / SG-T4L-B-7015	15 W	3000 K	36°	2029 lm	1866 lm
SG-T4L-A-7015 / SG-T4L-B-7015	15 W	3000 K	60°	2029 lm	1838 lm
SG-T4L-A-7015 / SG-T4L-B-7015	15 W	4000 K	18°	2170 lm	1649 lm
SG-T4L-A-7015 / SG-T4L-B-7015	15 W	4000 K	24°	2170 lm	1826 lm
SG-T4L-A-7015 / SG-T4L-B-7015	15 W	4000 K	36°	2170 lm	1996 lm
SG-T4L-A-7015 / SG-T4L-B-7015	15 W	4000 K	60°	2170 lm	1967 lm
SG-T4L-A-7020 / SG-T4L-B-7020	20 W	2700 K	18°	2753 lm	2205 lm
SG-T4L-A-7020 / SG-T4L-B-7020	20 W	2700 K	24°	2753 lm	2268 lm
SG-T4L-A-7020 / SG-T4L-B-7020	20 W	2700 K	36°	2753 lm	2482 lm
SG-T4L-A-7020 / SG-T4L-B-7020	20 W	2700 K	60°	2753 lm	2529 lm
SG-T4L-A-7020 / SG-T4L-B-7020	20 W	3000 K	18°	2898 lm	2321 lm
SG-T4L-A-7020 / SG-T4L-B-7020	20 W	3000 K	24°	2898 lm	2387 lm
SG-T4L-A-7020 / SG-T4L-B-7020	20 W	3000 K	36°	2898 lm	2613 lm
SG-T4L-A-7020 / SG-T4L-B-7020	20 W	3000 K	60°	2898 lm	2662 lm
SG-T4L-A-7020 / SG-T4L-B-7020	20 W	4000 K	18°	3100 lm	2483 lm
SG-T4L-A-7020 / SG-T4L-B-7020	20 W	4000 K	24°	3100 lm	2554 lm
SG-T4L-A-7020 / SG-T4L-B-7020	20 W	4000 K	36°	3100 lm	2796 lm
SG-T4L-A-7020 / SG-T4L-B-7020	20 W	4000 K	60°	3100 lm	2849 lm
SG-T4L-A-8025 / SG-T4L-B-8025	25 W	2700 K	18°	3304 lm	2670 lm
SG-T4L-A-8025 / SG-T4L-B-8025	25 W	2700 K	24°	3304 lm	2709 lm
SG-T4L-A-8025 / SG-T4L-B-8025	25 W	2700 K	30°	3304 lm	2704 lm
SG-T4L-A-8025 / SG-T4L-B-8025	25 W	2700 K	60°	3304 lm	2751 lm
SG-T4L-A-8025 / SG-T4L-B-8025	25 W	3000 K	18°	3478 lm	2812 lm
SG-T4L-A-8025 / SG-T4L-B-8025	25 W	3000 K	24°	3478 lm	2852 lm
SG-T4L-A-8025 / SG-T4L-B-8025	25 W	3000 K	30°	3478 lm	2846 lm
SG-T4L-A-8025 / SG-T4L-B-8025	25 W	3000 K	60°	3478 lm	2896 lm
SG-T4L-A-8025 / SG-T4L-B-8025	25 W	4000 K	18°	3721 lm	3008 lm
SG-T4L-A-8025 / SG-T4L-B-8025	25 W	4000 K	24°	3721 lm	3051 lm
SG-T4L-A-8025 / SG-T4L-B-8025	25 W	4000 K	30°	3721 lm	3045 lm
SG-T4L-A-8025 / SG-T4L-B-8025	25 W	4000 K	60°	3721 lm	3098 lm
SG-T4L-A-8030 / SG-T4L-B-8030	30 W	2700 K	18°	3855 lm	3006 lm

PROIETTORI SU BINARIO

T4L

Configurazioni (segue)

DATI FOTOMETRICI

Codici	Potenza	CCT	Fascio	Flusso LED	Flusso sistema
SG-T4L-A-8030 / SG-T4L-B-8030	30 W	2700 K	24°	3855 lm	3209 lm
SG-T4L-A-8030 / SG-T4L-B-8030	30 W	2700 K	30°	3855 lm	3072 lm
SG-T4L-A-8030 / SG-T4L-B-8030	30 W	2700 K	60°	3855 lm	3209 lm
SG-T4L-A-8030 / SG-T4L-B-8030	30 W	3000 K	18°	4057 lm	3165 lm
SG-T4L-A-8030 / SG-T4L-B-8030	30 W	3000 K	24°	4057 lm	3342 lm
SG-T4L-A-8030 / SG-T4L-B-8030	30 W	3000 K	30°	4057 lm	3234 lm
SG-T4L-A-8030 / SG-T4L-B-8030	30 W	3000 K	60°	4057 lm	3378 lm
SG-T4L-A-8030 / SG-T4L-B-8030	30 W	4000 K	18°	4341 lm	3386 lm
SG-T4L-A-8030 / SG-T4L-B-8030	30 W	4000 K	24°	4341 lm	3575 lm
SG-T4L-A-8030 / SG-T4L-B-8030	30 W	4000 K	30°	4341 lm	3453 lm
SG-T4L-A-8030 / SG-T4L-B-8030	30 W	4000 K	60°	4341 lm	3613 lm

Valori della versione A; la versione B riporta valori uguali salvo 30 W 4000 K (4342 lm LED, 3459 lm sistema a 30°).

DATI FOTOMETRICI VERSIONE CD (30 W)

Codice	CCT	Fascio	Flusso LED	Flusso sistema
SG-T4L-A-8030-CD	2700 K	18°	3855 lm	3006 lm
SG-T4L-A-8030-CD	2700 K	24°	3855 lm	3209 lm
SG-T4L-A-8030-CD	2700 K	30°	3855 lm	3072 lm
SG-T4L-A-8030-CD	2700 K	60°	3855 lm	3209 lm
SG-T4L-A-8030-CD	3000 K	18°	4057 lm	3165 lm
SG-T4L-A-8030-CD	3000 K	24°	4057 lm	3342 lm
SG-T4L-A-8030-CD	3000 K	30°	4057 lm	3234 lm
SG-T4L-A-8030-CD	3000 K	60°	4057 lm	3378 lm
SG-T4L-A-8030-CD	4000 K	18°	4341 lm	3386 lm
SG-T4L-A-8030-CD	4000 K	24°	4341 lm	3575 lm
SG-T4L-A-8030-CD	4000 K	30°	4341 lm	3459 lm
SG-T4L-A-8030-CD	4000 K	60°	4341 lm	3613 lm

Valori dichiarati alla potenza massima di 30 W.

PROIETTORI SU BINARIO

T4P

Proiettore su binario con riflettore in alluminio · 20-30 W







Proiettore per binario con riflettore in alluminio ad alta riflettanza. Due taglie di testa: Ø 71 mm (20 W) e Ø 82 mm (30 W), con rotazione di 350° e inclinazione di 90°.

DATI TECNICI

Potenza	20-30 W
Tensione LED	36 V DC
CCT	2700 K, 3000 K, 4000 K
CRI	90
Fasci	24°, 40°, 60° (20 W); 18°, 24°, 40°, 55° (30 W)
Orientamento	Rotazione 350°, inclinazione 90°
Grado di protezione	IP20
Dimmerazione	ON-OFF, DALI

CARATTERISTICHE

- Riflettore in alluminio
- Adattatore per binario

APPLICAZIONI

Retail · Musei e gallerie

VERSIONI

Codice	Potenza	Corrente LED	Testa (mm)
SG-T4P-A-7020	20 W	500 mA	Ø 71 × 92
SG-T4P-A-8030	30 W	700 mA	Ø 82 × 100

Lunghezza (mm): 158.

PROIETTORI SU BINARIO

T4P

Configurazioni (segue)

DATI FOTOMETRICI

Codice	Potenza	CCT	Fascio	Flusso LED	Flusso sistema
SG-T4P-A-7020	20 W	2700 K	24°	3146 lm	3039 lm
SG-T4P-A-7020	20 W	2700 K	40°	3146 lm	3071 lm
SG-T4P-A-7020	20 W	2700 K	60°	3146 lm	3065 lm
SG-T4P-A-7020	20 W	3000 K	24°	3312 lm	3199 lm
SG-T4P-A-7020	20 W	3000 K	40°	3312 lm	3233 lm
SG-T4P-A-7020	20 W	3000 K	60°	3312 lm	3226 lm
SG-T4P-A-7020	20 W	4000 K	24°	3544 lm	3422 lm
SG-T4P-A-7020	20 W	4000 K	40°	3544 lm	3458 lm
SG-T4P-A-7020	20 W	4000 K	60°	3544 lm	3451 lm
SG-T4P-A-8030	30 W	2700 K	18°	4681 lm	3006 lm
SG-T4P-A-8030	30 W	2700 K	24°	4681 lm	3209 lm
SG-T4P-A-8030	30 W	2700 K	40°	4681 lm	3072 lm
SG-T4P-A-8030	30 W	2700 K	55°	4681 lm	3209 lm
SG-T4P-A-8030	30 W	3000 K	18°	4927 lm	4532 lm
SG-T4P-A-8030	30 W	3000 K	24°	4927 lm	4350 lm
SG-T4P-A-8030	30 W	3000 K	40°	4927 lm	4636 lm
SG-T4P-A-8030	30 W	3000 K	55°	4927 lm	4601 lm
SG-T4P-A-8030	30 W	4000 K	18°	5272 lm	3386 lm
SG-T4P-A-8030	30 W	4000 K	24°	5272 lm	3575 lm
SG-T4P-A-8030	30 W	4000 K	40°	5272 lm	3459 lm
SG-T4P-A-8030	30 W	4000 K	55°	5272 lm	3613 lm

PROIETTORI SU BINARIO

T4R

Proiettore su binario antiabbagliamento · 15-40 W









Proiettore per binario con riflettore antiabbagliamento, in tre taglie di testa: Ø 71 mm (15/20 W), Ø 82 mm (25/30 W) e Ø 100 mm (35/40 W). Versione A con adattatore standard e versione B con scatola driver laterale.

DATI TECNICI

Potenza	15-40 W
Tensione LED	36 V DC
CCT	2700 K, 3000 K, 4000 K
CRI	90
Fasci	18°, 24°, 36°, 60° (Ø 71); 18°, 24°, 40°, 55° (Ø 82); 15°, 20°, 36°, 50° (Ø 100)
Orientamento	Rotazione 350°, inclinazione 90°
Grado di protezione	IP20
Dimmerazione	ON-OFF, DALI (versione A); ON-OFF, TRIAC, 1-10 V, DALI (versione B)
Lunghezza adattatore	158 mm (versione A)

CARATTERISTICHE

- Riflettore antiabbagliamento
- Tre taglie di testa
- Versione A con adattatore standard, versione B con scatola driver

APPLICAZIONI

Musei e gallerie · Retail · Showroom

VERSIONI

Codice	Adattatore	Potenza	Corrente LED	Testa (mm)	Dimmerazione
SG-T4R-A-7015	Standard	15 W	350 mA	Ø 71 × 85	ON-OFF, DALI
SG-T4R-A-7020	Standard	20 W	500 mA	Ø 71 × 85	ON-OFF, DALI
SG-T4R-A-8025	Standard	25 W	600 mA	Ø 82 × 100	ON-OFF, DALI
SG-T4R-A-8030	Standard	30 W	700 mA	Ø 82 × 100	ON-OFF, DALI
SG-T4R-A-1035	Standard	35 W	850 mA	Ø 100 × 105	ON-OFF, DALI
SG-T4R-A-1040	Standard	40 W	950 mA	Ø 100 × 105	ON-OFF, DALI
SG-T4R-B-7015	Con scatola driver	15 W	350 mA	Ø 71 × 85	ON-OFF, TRIAC, 1-10 V, DALI
SG-T4R-B-7020	Con scatola driver	20 W	500 mA	Ø 71 × 85	ON-OFF, TRIAC, 1-10 V, DALI
SG-T4R-B-8025	Con scatola driver	25 W	600 mA	Ø 82 × 100	ON-OFF, TRIAC, 1-10 V, DALI
SG-T4R-B-8030	Con scatola driver	30 W	700 mA	Ø 82 × 100	ON-OFF, TRIAC, 1-10 V, DALI
SG-T4R-B-1035	Con scatola driver	35 W	850 mA	Ø 100 × 105	ON-OFF, TRIAC, 1-10 V, DALI
SG-T4R-B-1040	Con scatola driver	40 W	950 mA	Ø 100 × 105	ON-OFF, TRIAC, 1-10 V, DALI

PROIETTORI SU BINARIO

T4R

Configurazioni (segue)

DATI FOTOMETRICI

Codici	Potenza	CCT	Fascio	Flusso LED	Flusso sistema
SG-T4R-A-7015 / SG-T4R-B-7015	15 W	2700 K	18°	1926 lm	1517 lm
SG-T4R-A-7015 / SG-T4R-B-7015	15 W	2700 K	24°	1926 lm	1511 lm
SG-T4R-A-7015 / SG-T4R-B-7015	15 W	2700 K	36°	1926 lm	1521 lm
SG-T4R-A-7015 / SG-T4R-B-7015	15 W	2700 K	60°	1926 lm	1542 lm
SG-T4R-A-7015 / SG-T4R-B-7015	15 W	3000 K	18°	2029 lm	1597 lm
SG-T4R-A-7015 / SG-T4R-B-7015	15 W	3000 K	24°	2029 lm	1592 lm
SG-T4R-A-7015 / SG-T4R-B-7015	15 W	3000 K	36°	2029 lm	1602 lm
SG-T4R-A-7015 / SG-T4R-B-7015	15 W	3000 K	60°	2029 lm	1624 lm
SG-T4R-A-7015 / SG-T4R-B-7015	15 W	4000 K	18°	2170 lm	1709 lm
SG-T4R-A-7015 / SG-T4R-B-7015	15 W	4000 K	24°	2170 lm	1702 lm
SG-T4R-A-7015 / SG-T4R-B-7015	15 W	4000 K	36°	2170 lm	1714 lm
SG-T4R-A-7015 / SG-T4R-B-7015	15 W	4000 K	60°	2170 lm	1737 lm
SG-T4R-A-7020 / SG-T4R-B-7020	20 W	2700 K	18°	2753 lm	2126 lm
SG-T4R-A-7020 / SG-T4R-B-7020	20 W	2700 K	24°	2753 lm	2107 lm
SG-T4R-A-7020 / SG-T4R-B-7020	20 W	2700 K	36°	2753 lm	2139 lm
SG-T4R-A-7020 / SG-T4R-B-7020	20 W	2700 K	60°	2753 lm	2159 lm
SG-T4R-A-7020 / SG-T4R-B-7020	20 W	3000 K	18°	2898 lm	2239 lm
SG-T4R-A-7020 / SG-T4R-B-7020	20 W	3000 K	24°	2898 lm	2218 lm
SG-T4R-A-7020 / SG-T4R-B-7020	20 W	3000 K	36°	2898 lm	2252 lm
SG-T4R-A-7020 / SG-T4R-B-7020	20 W	3000 K	60°	2898 lm	2272 lm
SG-T4R-A-7020 / SG-T4R-B-7020	20 W	4000 K	18°	3100 lm	2395 lm
SG-T4R-A-7020 / SG-T4R-B-7020	20 W	4000 K	24°	3100 lm	2369 lm
SG-T4R-A-7020 / SG-T4R-B-7020	20 W	4000 K	36°	3100 lm	2409 lm
SG-T4R-A-7020 / SG-T4R-B-7020	20 W	4000 K	60°	3100 lm	2431 lm
SG-T4R-A-8025 / SG-T4R-B-8025	25 W	2700 K	18°	3304 lm	2760 lm
SG-T4R-A-8025 / SG-T4R-B-8025	25 W	2700 K	24°	3304 lm	2627 lm
SG-T4R-A-8025 / SG-T4R-B-8025	25 W	2700 K	40°	3304 lm	2676 lm
SG-T4R-A-8025 / SG-T4R-B-8025	25 W	2700 K	55°	3304 lm	2596 lm
SG-T4R-A-8025 / SG-T4R-B-8025	25 W	3000 K	18°	3478 lm	2905 lm
SG-T4R-A-8025 / SG-T4R-B-8025	25 W	3000 K	24°	3478 lm	2766 lm
SG-T4R-A-8025 / SG-T4R-B-8025	25 W	3000 K	40°	3478 lm	2818 lm
SG-T4R-A-8025 / SG-T4R-B-8025	25 W	3000 K	55°	3478 lm	2732 lm
SG-T4R-A-8025 / SG-T4R-B-8025	25 W	4000 K	18°	3721 lm	3107 lm
SG-T4R-A-8025 / SG-T4R-B-8025	25 W	4000 K	24°	3721 lm	2959 lm
SG-T4R-A-8025 / SG-T4R-B-8025	25 W	4000 K	40°	3721 lm	3014 lm
SG-T4R-A-8025 / SG-T4R-B-8025	25 W	4000 K	55°	3721 lm	2923 lm
SG-T4R-A-8030 / SG-T4R-B-8030	30 W	2700 K	18°	3855 lm	3117 lm

PROIETTORI SU BINARIO

T4R

Configurazioni (segue)

DATI FOTOMETRICI

Codici	Potenza	CCT	Fascio	Flusso LED	Flusso sistema
SG-T4R-A-8030 / SG-T4R-B-8030	30 W	2700 K	24°	3855 lm	3066 lm
SG-T4R-A-8030 / SG-T4R-B-8030	30 W	2700 K	40°	3855 lm	3007 lm
SG-T4R-A-8030 / SG-T4R-B-8030	30 W	2700 K	55°	3855 lm	3026 lm
SG-T4R-A-8030 / SG-T4R-B-8030	30 W	3000 K	18°	4057 lm	3281 lm
SG-T4R-A-8030 / SG-T4R-B-8030	30 W	3000 K	24°	4057 lm	3228 lm
SG-T4R-A-8030 / SG-T4R-B-8030	30 W	3000 K	40°	4057 lm	3166 lm
SG-T4R-A-8030 / SG-T4R-B-8030	30 W	3000 K	55°	4057 lm	3186 lm
SG-T4R-A-8030 / SG-T4R-B-8030	30 W	4000 K	18°	4341 lm	3510 lm
SG-T4R-A-8030 / SG-T4R-B-8030	30 W	4000 K	24°	4341 lm	3453 lm
SG-T4R-A-8030 / SG-T4R-B-8030	30 W	4000 K	40°	4341 lm	3387 lm
SG-T4R-A-8030 / SG-T4R-B-8030	30 W	4000 K	55°	4341 lm	3409 lm
SG-T4R-A-1035 / SG-T4R-B-1035	35 W	2700 K	15°	4681 lm	3773 lm
SG-T4R-A-1035 / SG-T4R-B-1035	35 W	2700 K	20°	4681 lm	3479 lm
SG-T4R-A-1035 / SG-T4R-B-1035	35 W	2700 K	36°	4681 lm	3480 lm
SG-T4R-A-1035 / SG-T4R-B-1035	35 W	2700 K	50°	4681 lm	3449 lm
SG-T4R-A-1035 / SG-T4R-B-1035	35 W	3000 K	15°	4927 lm	3972 lm
SG-T4R-A-1035 / SG-T4R-B-1035	35 W	3000 K	20°	4927 lm	3662 lm
SG-T4R-A-1035 / SG-T4R-B-1035	35 W	3000 K	36°	4927 lm	3664 lm
SG-T4R-A-1035 / SG-T4R-B-1035	35 W	3000 K	50°	4927 lm	3631 lm
SG-T4R-A-1035 / SG-T4R-B-1035	35 W	4000 K	15°	5272 lm	4249 lm
SG-T4R-A-1035 / SG-T4R-B-1035	35 W	4000 K	20°	5272 lm	3917 lm
SG-T4R-A-1035 / SG-T4R-B-1035	35 W	4000 K	36°	5272 lm	3920 lm
SG-T4R-A-1035 / SG-T4R-B-1035	35 W	4000 K	50°	5272 lm	3885 lm
SG-T4R-A-1040 / SG-T4R-B-1040	40 W	2700 K	15°	5230 lm	4521 lm
SG-T4R-A-1040 / SG-T4R-B-1040	40 W	2700 K	20°	5230 lm	4150 lm
SG-T4R-A-1040 / SG-T4R-B-1040	40 W	2700 K	36°	5230 lm	4057 lm
SG-T4R-A-1040 / SG-T4R-B-1040	40 W	2700 K	50°	5230 lm	4093 lm
SG-T4R-A-1040 / SG-T4R-B-1040	40 W	3000 K	15°	5506 lm	4759 lm
SG-T4R-A-1040 / SG-T4R-B-1040	40 W	3000 K	20°	5506 lm	4369 lm
SG-T4R-A-1040 / SG-T4R-B-1040	40 W	3000 K	36°	5506 lm	4271 lm
SG-T4R-A-1040 / SG-T4R-B-1040	40 W	3000 K	50°	5506 lm	4309 lm
SG-T4R-A-1040 / SG-T4R-B-1040	40 W	4000 K	15°	5891 lm	5091 lm
SG-T4R-A-1040 / SG-T4R-B-1040	40 W	4000 K	20°	5891 lm	4674 lm
SG-T4R-A-1040 / SG-T4R-B-1040	40 W	4000 K	36°	5891 lm	4570 lm
SG-T4R-A-1040 / SG-T4R-B-1040	40 W	4000 K	50°	5891 lm	4610 lm

Valori identici per versione A e B.

PROIETTORI SU BINARIO

T10-A · BINARIO

Proiettore LED cilindrico su binario · 8-40 W







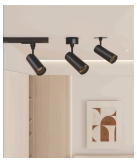

Proiettore cilindrico a profilo sottile con adattatore per binario. Quattro diametri (50, 72, 80, 94 mm) con ottiche da 13° a 50°, CRI 90 e UGR < 19. Accetta filtro a nido d'ape e vetri diffondenti.

DATI TECNICI

Potenza	8-40 W
Dimensioni (Ø × L × H)	Ø 50 × 144 × 134 / Ø 72 × 185 × 133 / Ø 80 × 187 × 141 / Ø 94 × 191 × 155 mm
Tensione LED	34 V DC (8 W), 36 V DC (20-40 W)
CRI	90
CCT	2700 K / 3000 K / 4000 K
Orientamento	350° orizzontale, 90° verticale
UGR	< 19
Grado di protezione	IP20
Colore	Nero / bianco
Accessori ottici	Filtro a nido d'ape, vetro rigato, vetro satinato

CARATTERISTICHE

- Adattatore per binario
- Ottiche da 13° a 50° secondo la taglia
- Accessori ottici antiabbagliamento

APPLICAZIONI

Retail · Residenziale · Hospitality

Ø 50 · 8 W

Codice	CCT	Fascio	Flusso LED	Flusso apparecchio
SG-T10-A-5008	2700 K	18°	935 lm	706 lm
SG-T10-A-5008	2700 K	24°	935 lm	732 lm
SG-T10-A-5008	2700 K	36°	935 lm	749 lm
SG-T10-A-5008	2700 K	50°	935 lm	713 lm
SG-T10-A-5008	3000 K	18°	973 lm	740 lm
SG-T10-A-5008	3000 K	24°	973 lm	766 lm
SG-T10-A-5008	3000 K	36°	973 lm	783 lm
SG-T10-A-5008	3000 K	50°	973 lm	747 lm
SG-T10-A-5008	4000 K	18°	989 lm	747 lm
SG-T10-A-5008	4000 K	24°	989 lm	771 lm
SG-T10-A-5008	4000 K	36°	989 lm	790 lm
SG-T10-A-5008	4000 K	50°	989 lm	754 lm

Dimmerazione: ON-OFF, TRIAC, 1-10 V, DALI (Ø 94: ON-OFF e DALI). Corrente LED: 200 mA.

PROIETTORI SU BINARIO

T10-A · BINARIO

Configurazioni (segue)

Ø 72 · 20-25 W

Codice	Potenza	Corrente LED	CCT	Fascio	Flusso LED	Flusso apparecchio
SG-T10-A-7220	20 W	500 mA	2700 K	18°	2044 lm	1778 lm
SG-T10-A-7220	20 W	500 mA	2700 K	24°	2044 lm	1805 lm
SG-T10-A-7220	20 W	500 mA	2700 K	36°	2044 lm	1837 lm
SG-T10-A-7220	20 W	500 mA	2700 K	50°	2044 lm	1668 lm
SG-T10-A-7220	20 W	500 mA	3000 K	18°	2124 lm	1813 lm
SG-T10-A-7220	20 W	500 mA	3000 K	24°	2124 lm	1840 lm
SG-T10-A-7220	20 W	500 mA	3000 K	36°	2124 lm	1872 lm
SG-T10-A-7220	20 W	500 mA	3000 K	50°	2124 lm	1703 lm
SG-T10-A-7220	20 W	500 mA	4000 K	18°	2154 lm	1848 lm
SG-T10-A-7220	20 W	500 mA	4000 K	24°	2154 lm	1875 lm
SG-T10-A-7220	20 W	500 mA	4000 K	36°	2154 lm	1907 lm
SG-T10-A-7220	20 W	500 mA	4000 K	50°	2154 lm	1738 lm
SG-T10-A-7225	25 W	600 mA	2700 K	18°	2556 lm	2085 lm
SG-T10-A-7225	25 W	600 mA	2700 K	24°	2556 lm	2122 lm
SG-T10-A-7225	25 W	600 mA	2700 K	36°	2556 lm	2182 lm
SG-T10-A-7225	25 W	600 mA	2700 K	50°	2556 lm	1969 lm
SG-T10-A-7225	25 W	600 mA	3000 K	18°	2656 lm	2120 lm
SG-T10-A-7225	25 W	600 mA	3000 K	24°	2656 lm	2157 lm
SG-T10-A-7225	25 W	600 mA	3000 K	36°	2656 lm	2217 lm
SG-T10-A-7225	25 W	600 mA	3000 K	50°	2656 lm	2004 lm
SG-T10-A-7225	25 W	600 mA	4000 K	18°	2696 lm	2155 lm
SG-T10-A-7225	25 W	600 mA	4000 K	24°	2696 lm	2192 lm
SG-T10-A-7225	25 W	600 mA	4000 K	36°	2696 lm	2252 lm
SG-T10-A-7225	25 W	600 mA	4000 K	50°	2696 lm	2039 lm

Dimmerazione: ON-OFF, TRIAC, 1-10 V, DALI (Ø 94: ON-OFF e DALI).

PROIETTORI SU BINARIO

T10-A · BINARIO

Configurazioni (segue)

Ø 80 · 25-30 W

Codice	Potenza	Corrente LED	CCT	Fascio	Flusso LED	Flusso apparecchio
SG-T10-A-8025	25 W	600 mA	2700 K	13°	2556 lm	1943 lm
SG-T10-A-8025	25 W	600 mA	2700 K	20°	2556 lm	2043 lm
SG-T10-A-8025	25 W	600 mA	2700 K	36°	2556 lm	2056 lm
SG-T10-A-8025	25 W	600 mA	3000 K	13°	2656 lm	1978 lm
SG-T10-A-8025	25 W	600 mA	3000 K	20°	2656 lm	2078 lm
SG-T10-A-8025	25 W	600 mA	3000 K	36°	2656 lm	2091 lm
SG-T10-A-8025	25 W	600 mA	4000 K	13°	2696 lm	2013 lm
SG-T10-A-8025	25 W	600 mA	4000 K	20°	2696 lm	2113 lm
SG-T10-A-8025	25 W	600 mA	4000 K	36°	2696 lm	2126 lm
SG-T10-A-8030	30 W	700 mA	2700 K	13°	2990 lm	2555 lm
SG-T10-A-8030	30 W	700 mA	2700 K	20°	2990 lm	1543 lm
SG-T10-A-8030	30 W	700 mA	2700 K	36°	2990 lm	2771 lm
SG-T10-A-8030	30 W	700 mA	3000 K	13°	3107 lm	2596 lm
SG-T10-A-8030	30 W	700 mA	3000 K	20°	3107 lm	2584 lm
SG-T10-A-8030	30 W	700 mA	3000 K	36°	3107 lm	2810 lm
SG-T10-A-8030	30 W	700 mA	4000 K	13°	3154 lm	2637 lm
SG-T10-A-8030	30 W	700 mA	4000 K	20°	3154 lm	2625 lm
SG-T10-A-8030	30 W	700 mA	4000 K	36°	3154 lm	2851 lm

Dimmerazione: ON-OFF, TRIAC, 1-10 V, DALI (Ø 94: ON-OFF e DALI).

PROIETTORI SU BINARIO

T10-A · BINARIO

Configurazioni (segue)

Ø 94 · 35-40 W

Codice	Potenza	Corrente LED	CCT	Fascio	Flusso LED	Flusso apparecchio
SG-T10-A-9435	35 W	900 mA	2700 K	20°	3266 lm	2632 lm
SG-T10-A-9435	35 W	900 mA	2700 K	24°	3266 lm	2776 lm
SG-T10-A-9435	35 W	900 mA	2700 K	36°	3266 lm	2258 lm
SG-T10-A-9435	35 W	900 mA	3000 K	20°	3389 lm	2734 lm
SG-T10-A-9435	35 W	900 mA	3000 K	24°	3389 lm	2884 lm
SG-T10-A-9435	35 W	900 mA	3000 K	36°	3389 lm	3260 lm
SG-T10-A-9435	35 W	900 mA	4000 K	20°	3547 lm	2862 lm
SG-T10-A-9435	35 W	900 mA	4000 K	24°	3547 lm	3018 lm
SG-T10-A-9435	35 W	900 mA	4000 K	36°	3547 lm	3412 lm
SG-T10-A-9440	40 W	1000 mA	2700 K	20°	3708 lm	2991 lm
SG-T10-A-9440	40 W	1000 mA	2700 K	24°	3708 lm	3453 lm
SG-T10-A-9440	40 W	1000 mA	2700 K	36°	3708 lm	3488 lm
SG-T10-A-9440	40 W	1000 mA	3000 K	20°	3852 lm	3108 lm
SG-T10-A-9440	40 W	1000 mA	3000 K	24°	3852 lm	3588 lm
SG-T10-A-9440	40 W	1000 mA	3000 K	36°	3852 lm	3624 lm
SG-T10-A-9440	40 W	1000 mA	4000 K	20°	4032 lm	3253 lm
SG-T10-A-9440	40 W	1000 mA	4000 K	24°	4032 lm	3755 lm
SG-T10-A-9440	40 W	1000 mA	4000 K	36°	4032 lm	3793 lm

Dimmerazione: ON-OFF, TRIAC, 1-10 V, DALI (Ø 94: ON-OFF e DALI).

PROIETTORI SU BINARIO

TL23

Proiettore LED COB su binario · 30-40 W







Proiettore cilindrico per binario con sorgente COB e lente ottica, dissipatore in alluminio pressofuso a raffreddamento passivo e alimentatore integrato nell'adattatore. Sorgente arretrata nel riflettore per ridurre l'abbagliamento. Disponibile per binario monofase, bifase e trifase.

DATI TECNICI

Potenza	30 W / 35 W / 40 W
Dimensioni	Ø 95 × 197 mm (30-35 W), Ø 106 × 197 mm (40 W); adattatore 119,5 mm
Tensione LED	34 V DC
CRI	90
CCT	2700 K / 3000 K / 4000 K
Orientamento	350° orizzontale, 90° verticale
UGR	< 19
Grado di protezione	IP20
Dimmerazione	ON-OFF, TRIAC, 1-10 V, DALI
Colore	Nero / bianco
Adattatore	Binario monofase, bifase o trifase

CARATTERISTICHE

- Sorgente COB con lente ottica
- Dissipatore in alluminio pressofuso, raffreddamento passivo
- Alimentatore integrato nell'adattatore
- Accessori: filtro a nido d'ape, vetro rigato, vetro satinato

APPLICAZIONI

Retail · Showroom · Spazi espositivi

Ø 95 · 30-35 W

Codice	Potenza	Corrente LED	CCT	Fascio	Flusso LED	Flusso apparecchio
SG-TL23-A-9530	30 W	700 mA	2700 K	15°	2853 lm	1600 lm
SG-TL23-A-9530	30 W	700 mA	2700 K	20°	2853 lm	1947 lm
SG-TL23-A-9530	30 W	700 mA	2700 K	36°	2853 lm	1808 lm
SG-TL23-A-9530	30 W	700 mA	2700 K	55°	2853 lm	1810 lm
SG-TL23-A-9530	30 W	700 mA	3000 K	15°	2970 lm	1666 lm
SG-TL23-A-9530	30 W	700 mA	3000 K	20°	2970 lm	2027 lm
SG-TL23-A-9530	30 W	700 mA	3000 K	36°	2970 lm	1883 lm
SG-TL23-A-9530	30 W	700 mA	3000 K	55°	2970 lm	1885 lm

PROIETTORI SU BINARIO

TL23

Configurazioni (segue)

Ø 95 · 30-35 W

Codice	Potenza	Corrente LED	CCT	Fascio	Flusso LED	Flusso apparecchio
SG-TL23-A-9530	30 W	700 mA	4000 K	15°	3018 lm	1692 lm
SG-TL23-A-9530	30 W	700 mA	4000 K	20°	3018 lm	2059 lm
SG-TL23-A-9530	30 W	700 mA	4000 K	36°	3018 lm	1913 lm
SG-TL23-A-9530	30 W	700 mA	4000 K	55°	3018 lm	1915 lm
SG-TL23-A-9535	35 W	800 mA	2700 K	15°	3261 lm	2162 lm
SG-TL23-A-9535	35 W	800 mA	2700 K	20°	3261 lm	2049 lm
SG-TL23-A-9535	35 W	800 mA	2700 K	36°	3261 lm	2054 lm
SG-TL23-A-9535	35 W	800 mA	2700 K	55°	3261 lm	2273 lm
SG-TL23-A-9535	35 W	800 mA	3000 K	15°	3394 lm	2253 lm
SG-TL23-A-9535	35 W	800 mA	3000 K	20°	3394 lm	2133 lm
SG-TL23-A-9535	35 W	800 mA	3000 K	36°	3394 lm	2138 lm
SG-TL23-A-9535	35 W	800 mA	3000 K	55°	3394 lm	2366 lm
SG-TL23-A-9535	35 W	800 mA	4000 K	15°	3448 lm	2288 lm
SG-TL23-A-9535	35 W	800 mA	4000 K	20°	3448 lm	2166 lm
SG-TL23-A-9535	35 W	800 mA	4000 K	36°	3448 lm	2172 lm
SG-TL23-A-9535	35 W	800 mA	4000 K	55°	3448 lm	2403 lm

Tutte le configurazioni sono disponibili nelle versioni ON-OFF, TRIAC, 1-10 V e DALI. Flusso apparecchio = flusso in uscita dal proiettore.

Ø 106 · 40 W

Codice	CCT	Fascio	Flusso LED	Flusso apparecchio
SG-TL23-A-1140	2700 K	15°	3831 lm	1865 lm
SG-TL23-A-1140	2700 K	24°	3831 lm	1841 lm
SG-TL23-A-1140	2700 K	40°	3831 lm	1802 lm
SG-TL23-A-1140	3000 K	15°	3984 lm	1940 lm
SG-TL23-A-1140	3000 K	24°	3984 lm	1915 lm
SG-TL23-A-1140	3000 K	40°	3984 lm	1874 lm
SG-TL23-A-1140	4000 K	15°	4045 lm	1969 lm
SG-TL23-A-1140	4000 K	24°	4045 lm	1944 lm
SG-TL23-A-1140	4000 K	40°	4045 lm	1902 lm

Tutte le configurazioni sono disponibili nelle versioni ON-OFF, TRIAC, 1-10 V e DALI. Flusso apparecchio = flusso in uscita dal proiettore. Corrente LED: 900 mA.



FAMIGLIE

Sistema magnetico M5 · 24 V

Sistema a binario magnetico ultrasottile con apertura di 5 mm e alimentazione a 24 V DC. Sei profili di binario e una gamma di apparecchi lineari, faretti e decorativi che si agganciano e si spostano senza attrezzi.

M5 · BINARI, M5 · ACCESSORI, M5 · ALIMENTAZIONE E CONTROLLO, M5 · LINEARI, M5 · FARETTI E ORIENTABILI, M5 · DECORATIVI E SOSPENSIONI

SISTEMA MAGNETICO M5 · 24 V

M5 · BINARI

Binario magnetico ultrasottile 5 mm · 24 V DC









Binario magnetico a bassa tensione con apertura visibile di 5 mm, in sei profili per installazione a plafone, a sospensione, a incasso, a filo cartongesso e in controsoffitto teso. Gli apparecchi M5 si agganciano magneticamente in qualsiasi punto e si riposizionano senza attrezzi.

DATI TECNICI

Materiale	Alluminio
Colore	Nero
Tensione	24 V DC
Potenza max per binario	200 W
Grado di protezione	IP20
Temperatura ambiente	-20 / +40 °C
Lunghezze	1000 / 2000 / 3000 mm
Apertura binario	5,5 mm

CARATTERISTICHE

- Apertura visibile 5 mm
- Apparecchi ad aggancio magnetico, riposizionabili
- Angoli orizzontali e verticali per percorsi continui
- Profilo a filo per cartongesso e profilo per controsoffitto teso

APPLICAZIONI

Residenziale · Hospitality · Retail · Uffici

PROFILI

Codice	Profilo	Installazione	Sezione (L × H)
M5-C	Binario standard	Plafone o sospensione	10,8 × 19 mm
M5-D	Binario da incasso	Incasso	38 × 19 mm
M5-E	Binario da incasso a filo	Incasso a filo cartongesso (rasato)	38 × 19 mm
M5-O	Binario a sezione tonda	Sospensione	22 × 18 mm
M5-H	Binario bifacciale	Sospensione	11 × 33 mm
M5-RM	Binario per controsoffitto teso	Fissaggio in controsoffitto teso	42 × 38 mm

Ogni profilo è disponibile nelle lunghezze 1000, 2000 e 3000 mm.

SISTEMA MAGNETICO M5 · 24 V

M5 · ACCESSORI

Moduli di alimentazione, connessione e montaggio









Componenti per completare il binario M5: modulo di alimentazione da collegare a un alimentatore esterno, modulo di continuità elettrica lineare o ad angolo, angoli, giunti e accessori di montaggio specifici per ogni profilo.

DATI TECNICI

Materiale moduli	Plastica
Colore	Nero
Tensione	24 V DC
Potenza max	200 W
Grado di protezione	IP20
Temperatura ambiente	-20 / +40 °C

CARATTERISTICHE

- Continuità elettrica lineare o ad angolo
- Alimentazione da testa linea con alimentatore esterno

MODULI ELETTRICI

Codice	Descrizione	Dimensioni
M5-RJ	Modulo di continuità bidirezionale, lineare o ad angolo	2 × 80 mm, collegati da cavo 80 mm; sezione 5 × 14 mm
M5-SRMK	Modulo di alimentazione di testa per alimentatore esterno	80 mm, cavo 250 mm; sezione 5 × 14 mm

COMPONENTI DI INSTALLAZIONE

Componente	Profili
Tappo di chiusura	Tutti
Copertura antipolvere	M5-C, M5-D, M5-E, M5-O, M5-H
Kit di sospensione a cavo	M5-C, M5-O, M5-H
Giunto di collegamento	M5-C, M5-D, M5-E, M5-O, M5-H
Angolo orizzontale	Tutti
Angolo verticale	M5-C, M5-D, M5-E
Staffa di montaggio, guarnizione in silicone, rinforzo ad angolo e lineare	M5-RM

Codici dei componenti di installazione su richiesta.

M5 · ALIMENTAZIONE E CONTROLLO

Schemi di collegamento · luce bianca fissa e 3 CCT



Il binario M5 si alimenta da testa linea con alimentatore integrato a disco o con alimentatore esterno a 24 V e modulo di alimentazione. Gli apparecchi a luce bianca fissa sono dimmerabili con alimentatori TRIAC, 0-10 V o DALI; quelli a 3 CCT si regolano in intensità e temperatura di colore con controllo radio 2,4 GHz o Zigbee.

DATI TECNICI

Tensione di sistema	24 V DC
Luce bianca fissa	On-off, TRIAC, 0-10 V, DALI
3 CCT	Controllo 2,4 GHz o Zigbee
Comandi 3 CCT	Pulsante a parete, telecomando, app via gateway





CONFIGURAZIONI DI COLLEGAMENTO

Apparecchi	Alimentazione	Controllo
Luce bianca fissa	Alimentatore integrato a disco	On-off
Luce bianca fissa	Alimentatore esterno 24 V + modulo di alimentazione	On-off
Luce bianca fissa	Alimentatore TRIAC 24 V + modulo di alimentazione	Dimmer TRIAC
Luce bianca fissa	Alimentatore 0-10 V / DALI 24 V + modulo di alimentazione	Dimmer 0-10 V o DALI
3 CCT	Alimentatore intelligente integrato 2,4 GHz	Pulsante 2,4 GHz, telecomando 2,4 GHz, app via gateway 2,4 GHz
3 CCT	Alimentatore intelligente integrato Zigbee	Telecomando Zigbee, app via gateway Zigbee
3 CCT	Alimentatore esterno 24 V + controller 2,4 GHz + modulo di alimentazione	Pulsante 2,4 GHz, telecomando 2,4 GHz, app via gateway
3 CCT	Alimentatore esterno 24 V + controller Zigbee + modulo di alimentazione	Telecomando Zigbee, app via gateway Zigbee

SISTEMA MAGNETICO M5 · 24 V

M5 · LINEARI

Apparecchi lineari magnetici · 6-18 W

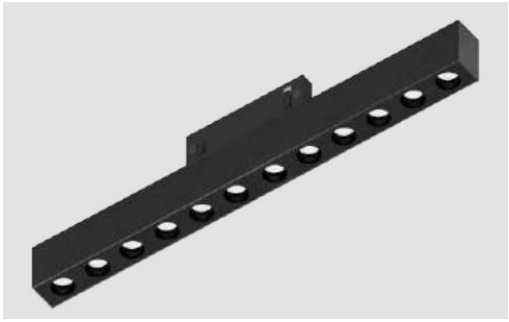



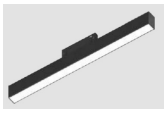



Moduli lineari ad aggancio magnetico per il binario M5: versioni a filo binario da 5 mm di larghezza e versioni da 15 mm, con ottiche a lente orientate (24° o 60°) per luce d'accento o diffusore in PC per luce generale.

DATI TECNICI

Tensione	24 V DC
CCT	3000 K / 4000 K / 6000 K
Materiale	Alluminio
Colore	Nero
Grado di protezione	IP20
UGR	< 19
Temperatura ambiente	-20 / +40 °C

CARATTERISTICHE

- Larghezza 5 mm a filo binario o 15 mm
- Versioni a lenti e versioni diffuse

APPLICAZIONI

Residenziale · Uffici · Retail

MODELLI

Codice	Tipo	Dimensioni	Potenza	Ottica	Fascio
M5-12T	Lineare a lenti, 12 LED	216 × 5 × 14 mm	6 W	Lenti	60°
M5-300F	Lineare diffuso	316 × 5 × 14 mm	9 W	PC opale	120°
M5-600F	Lineare diffuso	616 × 5 × 14 mm	18 W	PC opale	120°
M5-LC6T	Lineare a lenti	118 × 15 × 36 mm	6 W	Lenti	24°
M5-LC12T	Lineare a lenti	232 × 15 × 36 mm	12 W	Lenti	24°
M5-LC18T	Lineare a lenti	345 × 15 × 36 mm	18 W	Lenti	24°
M5-LC300F	Lineare diffuso	300 × 15 × 36 mm	9 W	PC opale	120°
M5-LC600F	Lineare diffuso	600 × 15 × 36 mm	18 W	PC opale	120°

SISTEMA MAGNETICO M5 · 24 V

M5 · FARETTI E ORIENTABILI

Faretti, lampade da lettura e moduli pieghevoli · 3-12 W









Faretti cilindrici orientabili, faretto da plafone, lampada da lettura con braccio flessibile e moduli pieghevoli ad aggancio magnetico. I faretti ruotano di 90° in verticale e in orizzontale; i moduli pieghevoli orientano il fascio verso pareti e scaffali.

DATI TECNICI

Tensione	24 V DC
CCT	3000 K / 4000 K / 6000 K
Materiale	Alluminio
Colore	Nero
Grado di protezione	IP20
UGR	< 19
Temperatura ambiente	-20 / +40 °C

CARATTERISTICHE

- Faretti orientabili 90° in verticale e in orizzontale
- Lampada da lettura con braccio flessibile
- Moduli pieghevoli a lenti o diffusi

APPLICAZIONI

Residenziale · Hospitality · Retail

MODELLI

Codice	Tipo	Dimensioni	Potenza	Ottica	Fascio
M5-L20	Faretto orientabile	Ø 20 × 60 mm	3 W	Lente	24°
M5-L33	Faretto orientabile	Ø 33 × 85 mm	6 W	Lente	24°
M5-L43	Faretto orientabile	Ø 43 × 110 mm	12 W	Lente	24°
M5-TD50	Faretto a plafone su binario	Ø 50 × 57 mm	6 W	Lente	24°
M5-YDL20	Lampada da lettura, braccio flessibile	Ø 20 × 60 mm	3 W	Lente	24°
M5-ZD-6T	Modulo pieghevole a lenti	118 × 15 × 100 mm	6 W	Lenti	24°
M5-ZD-12T	Modulo pieghevole a lenti	232 × 15 × 100 mm	12 W	Lenti	24°
M5-ZD-6F	Modulo pieghevole diffuso	118 × 15 × 100 mm	6 W	PC opale	120°
M5-ZD-12F	Modulo pieghevole diffuso	232 × 15 × 100 mm	12 W	PC opale	120°

SISTEMA MAGNETICO M5 · 24 V

M5 · DECORATIVI E SOSPENSIONI

Plafoniere, applique e sospensioni magnetiche · 6-18 W

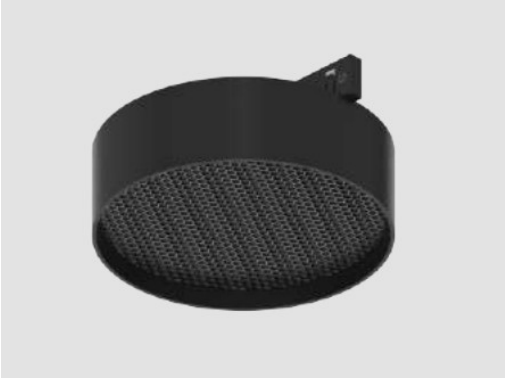







Apparecchi decorativi ad aggancio magnetico: plafoniere tonde con diffusore, applique a luce indiretta a effetto eclissi, sfere in vetro satinato o PC a plafone e a sospensione, cilindro a sospensione con ottica a lente.

DATI TECNICI

Tensione	24 V DC
CCT	3000 K / 4000 K / 6000 K
Materiale	Alluminio
Colore	Nero
Grado di protezione	IP20
UGR	< 19
Temperatura ambiente	-20 / +40 °C

CARATTERISTICHE

- Luce diffusa, indiretta o d'accento
- Versioni a plafone e a sospensione

APPLICAZIONI

Residenziale · Hospitality · Ristorazione

MODELLI

Codice	Tipo	Dimensioni	Potenza	Ottica	Fascio
M5-WB90	Plafoniera tonda	Ø 95 × 30 mm	9 W	PC	120°
M5-WB168	Plafoniera tonda	Ø 168 × 35 mm	18 W	PC	120°
M5-YSBD	Applique a effetto eclissi	Ø 168 × 20 mm	9 W	PC	150°
M5-B80	Sfera in vetro satinato	Ø 80 × 85 mm	6 W	Vetro	150°
M5-P95	Sfera a plafone	Ø 95 × 95 mm	6 W	PC	180°
M5-DP95	Sfera a sospensione	Ø 95 × 95 mm	6 W	PC	180°
M5-30D300	Cilindro a sospensione	Ø 30 × 300 mm	6 W	Lente	24°



FAMIGLIE

Sistema magnetico M10 · 48 V

Sistema a binario magnetico con apertura di 12 mm e alimentazione a 48 V DC, con profili a plafone, a sospensione e a incasso, angoli e moduli di connessione per percorsi continui.

M10 · BINARI E CONNETTORI, M10 · LINEARI DIFFUSI, M10 · LINEARE A GRIGLIA, M10 · LINEARE ORIENTABILE, M10 · FARETTI CILINDRICI, M10 · PROIETTORE TONDO, M10 · SOSPENSIONI E MEZZA SFERA, M10 · TUBO FLESSIBILE

SISTEMA MAGNETICO M10 · 48 V

M10 · BINARI E CONNETTORI

Binario magnetico 12 mm · 48 V DC









Binario magnetico con apertura di 12 mm, in quattro profili per installazione a plafone, a sospensione e a incasso. Angoli rigidi a L, a T, a X e angolo interno; moduli di connessione rigidi e flessibili per la continuità elettrica nei percorsi complessi.

DATI TECNICI

Larghezza apertura	12 mm
Tensione sistema	40/48 V DC
Colore	Nero
Sezione moduli di connessione	19,5 × 10,5 mm

CARATTERISTICHE

- Quattro profili: plafone, sospensione, incasso con flangia, incasso a filo
- Angoli a L, T, X e angolo interno
- Moduli di connessione rigidi e flessibili

APPLICAZIONI

Residenziale · Uffici · Retail · Hospitality

MODULI DI CONNESSIONE

Codice	Descrizione	Dimensioni
M10-input module	Modulo di alimentazione con cavo	100 mm
M10-Direct module	Modulo di continuità lineare rigido	220 mm (2 × 100 mm)
M10-Corner module	Modulo di continuità flessibile per angoli	400 mm (2 × 100 mm, cavo 200 mm)
M10-Tee module	Modulo di continuità a T	350 × 181 mm
M10-Four way module	Modulo di continuità a croce	350 × 350 mm

ANGOLI

Codice	Descrizione
M10-Corner	Angolo a L
M10-Female corner	Angolo interno
M10-T angle	Raccordo a T
M10-X angle	Raccordo a croce

SISTEMA MAGNETICO M10 · 48 V

M10 · LINEARI DIFFUSI

Lineare diffuso per binario magnetico 12 mm · 7-30 W

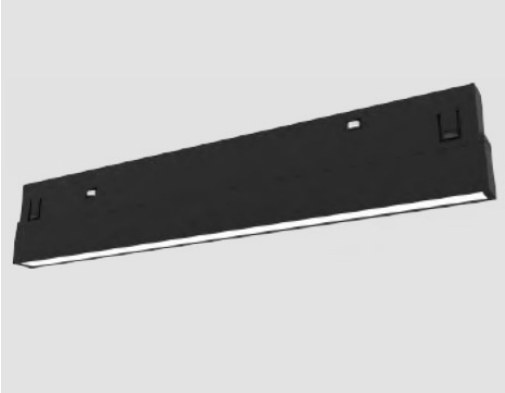







Modulo lineare a luce diffusa ad aggancio magnetico per binario M10, in cinque lunghezze da 200 a 1200 mm. Disponibile in luce bianca fissa da 2700 K a 5000 K o a temperatura di colore regolabile 2700-6000 K, con controllo on-off, Bluetooth o Zigbee.

DATI TECNICI

Tensione	40/48 V DC
Fascio	90°
CRI	≥ 90
CCT	2700 K / 3000 K / 4000 K / 5000 K, regolabile 2700-6000 K
Controllo	On-off, Bluetooth, Zigbee
Finitura	Nero / bianco
Grado di protezione	IP20
Sezione	11 × 36,5 mm

CARATTERISTICHE

- Cinque lunghezze da 200 a 1200 mm
- Luce bianca fissa o CCT regolabile
- Controllo on-off, Bluetooth o Zigbee

APPLICAZIONI

Residenziale · Uffici · Retail

MODELLI

Codice	Lunghezza	Dimensioni	Potenza	Flusso
M10-FLS12	200 mm	202,5 × 11 × 36,5 mm	7 W	157,7 lm
M10-FLS18	300 mm	300,5 × 11 × 36,5 mm	10 W	256,5 lm
M10-FLS36	600 mm	596 × 11 × 36,5 mm	15 W	292,9 lm
M10-FLS900	900 mm	896 × 11 × 36,5 mm	20 W	352,4 lm
M10-FLS1200	1200 mm	1196 × 11 × 36,5 mm	30 W	562,9 lm

SISTEMA MAGNETICO M10 · 48 V

M10 · LINEARE A GRIGLIA

Lineare a griglia per binario magnetico 12 mm · 24° / 36°



Apparecchio lineare con LED in ottiche a griglia per il binario M10 da 12 mm, fascio 24° o 36°. Tre lunghezze da 202,5 a 596 mm.

DATI TECNICI

Fascio	24° / 36°
Tensione	40 / 48 V
Resa cromatica	CRI ≥ 90
Temperatura di colore	2700 / 3000 / 4000 / 5000 K, oppure regolabile 2700-6000 K
Controllo	Fisso, Bluetooth o Zigbee
Grado di protezione	IP20
Finitura	Nero / Bianco



CONFIGURAZIONI

Codice	Potenza	Flusso	Dimensioni
M10-GLS12	7 W	544,5 lm	202,5 × 11 × 36,5 mm
M10-GLS18	10 W	710,3 lm	300,5 × 11 × 36,5 mm
M10-GLS36	15 W	1236,6 lm	596 × 11 × 36,5 mm

SISTEMA MAGNETICO M10 · 48 V

M10 · LINEARE ORIENTABILE

Lineare orientabile per binario magnetico 12 mm



Apparecchio lineare su snodo per il binario M10, orientabile rispetto al binario. Versione diffusa a 90° (FLSF) o a griglia a 24° / 36° (GLSF).

DATI TECNICI

Fascio	90° (FLSF) / 24° - 36° (GLSF)
Tensione	40 / 48 V
Resa cromatica	CRI ≥ 90
Temperatura di colore	2700 / 3000 / 4000 / 5000 K, oppure regolabile 2700-6000 K
Controllo	Fisso, Bluetooth o Zigbee
Grado di protezione	IP20
Finitura	Nero / Bianco



CONFIGURAZIONI

Codice	Potenza	Fascio	Flusso	Dimensioni
M10-FLSF12	7 W	90°	157,5 lm	207,6 × 11 × 62,5 mm
M10-FLSF18	10 W	90°	256,5 lm	307,1 × 11 × 62,5 mm
M10-GLSF12	7 W	24° / 36°	544,5 lm	207,6 × 11 × 62,5 mm
M10-GLSF18	10 W	24° / 36°	710,3 lm	307,1 × 11 × 62,5 mm

SISTEMA MAGNETICO M10 · 48 V

M10 · FARETTI CILINDRICI

Faretti orientabili per binario magnetico 12 mm



Faretti cilindrici orientabili per il binario M10, Ø 31, 45 e 50 mm. Ottiche intercambiabili 15°, 24°, 36° o 60°; versione HD con fascio 10°.

DATI TECNICI

Fascio	15° / 24° / 36° / 60° (HD: 10°)
Adattatore	100 mm
Tensione	40 / 48 V
Resa cromatica	CRI ≥ 90
Temperatura di colore	2700 / 3000 / 4000 / 5000 K, oppure regolabile 2700-6000 K
Controllo	Fisso, Bluetooth o Zigbee
Grado di protezione	IP20
Finitura	Nero / Bianco





CONFIGURAZIONI

Codice	Potenza	Fascio	Flusso	Dimensioni
M10-SL-5W	5 W	15° / 24° / 36° / 60°	504 lm	Ø 31 mm, H 106,2 mm
M10-SL-7W	7 W	15° / 24° / 36° / 60°	596 lm	Ø 31 mm, H 156,2 mm
M10-SL-12W	12 W	15° / 24° / 36° / 60°	1075 lm	Ø 45 mm, H 141,6 mm
M10-SL-15W	15 W	15° / 24° / 36° / 60°	1053 lm	Ø 45 mm, H 181,6 mm
M10-HD-12W	12 W	10°	485 lm	Ø 50 mm, H 164,5 mm

SISTEMA MAGNETICO M10 · 48 V

M10 · PROIETTORE TONDO

Proiettore a disco per binario magnetico 12 mm



Proiettore a disco orientabile per il binario M10, Ø 70 o Ø 90 mm, con ottiche 10°, 20° o 30°.

DATI TECNICI

Fascio	10° / 20° / 30°
Tensione	40 / 48 V
Resa cromatica	CRI ≥ 90
Temperatura di colore	2700 / 3000 / 4000 / 5000 K, oppure regolabile 2700-6000 K
Controllo	Fisso, Bluetooth o Zigbee
Grado di protezione	IP20
Finitura	Nero / Bianco



CONFIGURAZIONI

Codice	Potenza	Flusso	Dimensioni
M101-D70M-8W	8 W	685 lm	Ø 70 mm, H 75 mm, L 114,5 mm
M101-D70M-12W	12 W	965 lm	Ø 90 mm, H 78,5 mm, L 114,5 mm

SISTEMA MAGNETICO M10 · 48 V

M10 · SOSPENSIONI E MEZZA SFERA

Stelo e sospensioni per binario magnetico 12 mm



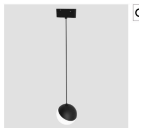

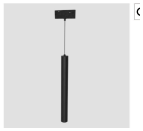

Mezza sfera Ø 100 mm a stelo o in sospensione (emissione 135°) e cilindri in sospensione Ø 32 e Ø 45 mm con ottiche 15°-60°, per il binario M10. Cavo di sospensione da 1000 mm.

DATI TECNICI

Fascio	135° (BL) / 15° - 24° - 36° - 60° (FM)
Sospensione	1000 mm
Tensione	40 / 48 V
Resa cromatica	CRI ≥ 90
Temperatura di colore	2700 / 3000 / 4000 / 5000 K, oppure regolabile 2700-6000 K
Controllo	Fisso, Bluetooth o Zigbee
Grado di protezione	IP20
Finitura	Nero / Bianco

CONFIGURAZIONI

Codice	Potenza	Fascio	Flusso	Dimensioni
M101-BL	10 W	135°	776 lm	Ø 100 mm, H 136,5 mm (a stelo)
M101-BL2	10 W	135°	726 lm	Ø 100 mm, sospensione 1000 mm
M101-FM-7W	7 W	15° / 24° / 36° / 60°	596 lm	Ø 32 × 310 mm, sospensione 1000 mm
M101-FM-15W	15 W	15° / 24° / 36° / 60°	1153 lm	Ø 45 × 310 mm, sospensione 1000 mm

SISTEMA MAGNETICO M10 · 48 V

M10 · TUBO FLESSIBILE

Tubo luminoso flessibile per binario magnetico 12 mm · 360°

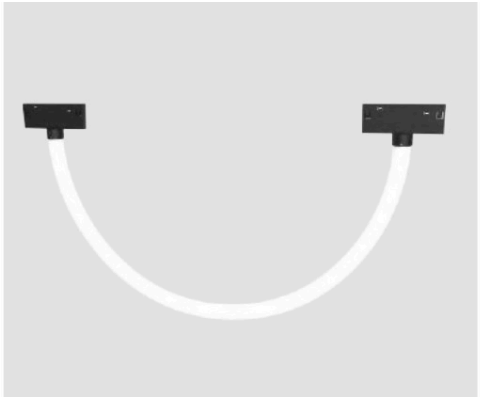

Tubo luminoso flessibile Ø 22 mm con emissione a 360°, agganciato al binario M10 con adattatori alle estremità. Lunghezze 1095 e 2095 mm.

DATI TECNICI

Fascio	360°
Diametro tubo	Ø 22 mm
Tensione	40 / 48 V
Resa cromatica	CRI ≥ 90
Temperatura di colore	2700 / 3000 / 4000 / 5000 K, oppure regolabile 2700-6000 K
Controllo	Fisso, Bluetooth o Zigbee
Grado di protezione	IP20
Finitura	Nero / Bianco

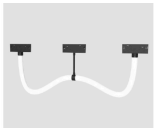

CONFIGURAZIONI

Codice	Potenza	Flusso	Dimensioni
M101-NEON-1000	18 W	1712 lm	L 1095 mm, Ø 22 mm
M101-NEON-2000	36 W	4032 lm	L 2095 mm, Ø 22 mm



FAMIGLIE

Sistema magnetico MT26 · 48 V

Binari magnetici MT26 a 48 V in cinque profili, con giunti, moduli conduttivi e trasformatori dedicati.

22 famiglie

SISTEMA MAGNETICO MT26 · 48 V

BINARIO MAGNETICO MT26 · 6 MM

Binario magnetico a vista · 48 V



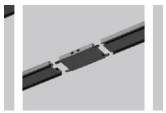

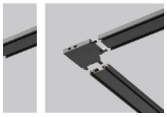

Binario magnetico ultrasottile da 6 mm di spessore e 26 mm di larghezza, per installazione a vista a soffitto. Si fissa con clip e viti sul supporto e si compone con giunti lineari, ad angolo, a T e a croce. Pensato per interventi su ambienti esistenti senza opere in cartongesso.

DATI TECNICI

Sistema	MT26 magnetico 48 V
Tensione	48 V
Sezione	26 × 6 mm
Lunghezze	1000 / 1500 / 2000 / 3000 mm
Materiale	Alluminio
Colore	Nero / Bianco
Installazione	A vista, a soffitto
Giunti compatibili	A-LV, A-I, A-L, A-T, A-+, A-LHX

CARATTERISTICHE

- Spessore 6 mm
- Giunzioni lineari, ad angolo, a T e a croce
- Compatibile con tutti gli apparecchi MT26

APPLICAZIONI

Residenziale · Retail · Ristrutturazioni

CONFIGURAZIONI

Codice	Dimensioni (L × l × h)
SG-MT26-A	1000 × 26 × 6 mm
SG-MT26-A	1500 × 26 × 6 mm
SG-MT26-A	2000 × 26 × 6 mm
SG-MT26-A	3000 × 26 × 6 mm

SISTEMA MAGNETICO MT26 · 48 V

BINARIO MAGNETICO MT26 · RASO SOFFITTO

Binario magnetico da incasso a filo · 48 V



Binario magnetico da 6 mm con alette laterali da 56 mm, da incassare a filo del controsoffitto con fresatura di 33 mm e successiva rasatura. Usa gli stessi giunti del binario a vista.

DATI TECNICI

Sistema	MT26 magnetico 48 V
Tensione	48 V
Sezione	56 × 6 mm (canale 26 mm)
Lunghezze	1000 / 1500 / 2000 mm
Fresatura	33 mm
Materiale	Alluminio
Colore	Nero / Bianco
Giunti compatibili	A-LV, A-I, A-L, A-T, A-+, A-LHX

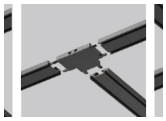

CONFIGURAZIONI

Codice	Dimensioni (L × l × h)
SG-MT26-B	1000 × 56 × 6 mm
SG-MT26-B	1500 × 56 × 6 mm
SG-MT26-B	2000 × 56 × 6 mm

SISTEMA MAGNETICO MT26 · 48 V

BINARIO MAGNETICO MT26 · SOSPENSIONE

Binario magnetico a sospensione o a plafone · 48 V

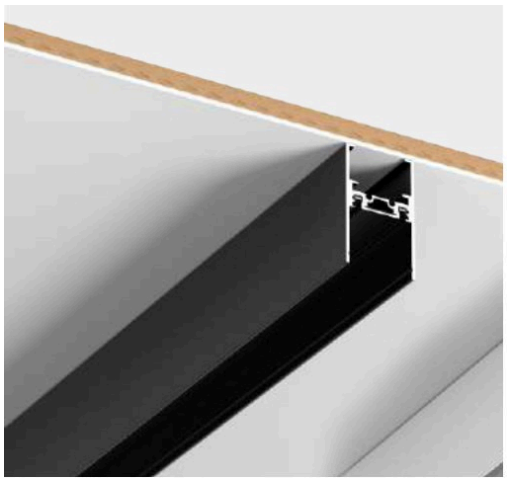

Profilo magnetico da 29,5 x 50 mm, per montaggio a sospensione o a plafone tramite staffa. La continuità elettrica tra i tratti si realizza con i moduli conduttivi ZJ (lineare) e RJ (ad angolo).

DATI TECNICI

Sistema	MT26 magnetico 48 V
Tensione	48 V
Sezione	29,5 × 50 mm
Lunghezze	1000 / 2000 / 3000 mm
Materiale	Alluminio
Colore	Nero / Bianco
Giunti	C-L, C-LV
Moduli conduttivi	SG-MT26-ZJ, SG-MT26-RJ

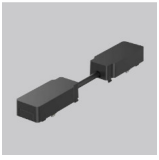

CONFIGURAZIONI

Codice	Dimensioni (L × l × h)
SG-MT26-C	1000 × 29,5 × 50 mm
SG-MT26-C	2000 × 29,5 × 50 mm
SG-MT26-C	3000 × 29,5 × 50 mm

SISTEMA MAGNETICO MT26 · 48 V

BINARIO MAGNETICO MT26 · INCASSO

Binario magnetico da incasso con alette · 48 V

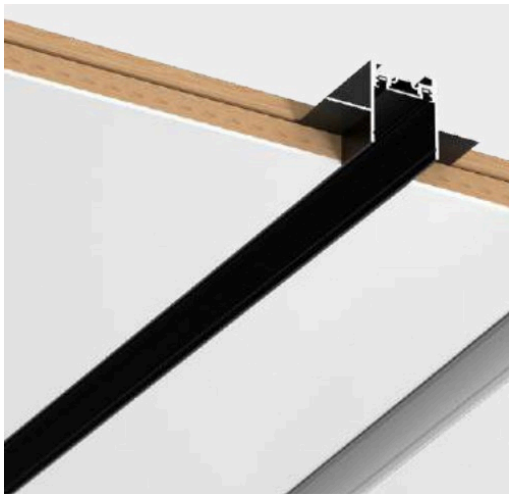

Profilo magnetico da incasso in cartongesso, larghezza 67 mm e altezza 35 mm, con fresatura di 32 mm. Alimentazione dei tratti con moduli conduttivi ZJ e RJ.

DATI TECNICI

Sistema	MT26 magnetico 48 V
Tensione	48 V
Sezione	67 × 35 mm (canale 29 mm)
Lunghezze	1000 / 2000 / 3000 mm
Fresatura	32 mm
Materiale	Alluminio
Colore	Nero / Bianco
Giunti	D-L, D-LV

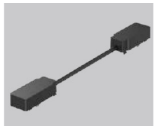

CONFIGURAZIONI

Codice	Dimensioni (L × l × h)
SG-MT26-D	1000 × 67 × 35 mm
SG-MT26-D	2000 × 67 × 35 mm
SG-MT26-D	3000 × 67 × 35 mm

SISTEMA MAGNETICO MT26 · 48 V

BINARIO MAGNETICO MT26 · INCASSO RM

Binario magnetico da incasso a scomparsa · 48 V





Profilo magnetico da incasso a scomparsa, 59,5 x 41 mm, con canale interno da 26,6 mm. Dispone di una gamma dedicata di giunti e staffe di fissaggio.

DATI TECNICI

Sistema	MT26 magnetico 48 V
Tensione	48 V
Sezione	59,5 × 41 mm (canale 26,6 mm)
Lunghezze	1000 / 1500 / 2000 / 3000 mm
Materiale	Alluminio
Colore	Nero / Bianco
Accessori	RM-DT, RM-L, RM-SPJG, RM-CZJG, RM-JG, RM-JM, RM-GJT

CONFIGURAZIONI

Codice	Dimensioni (L × l × h)
SG-MT26-RM	1000 × 59,5 × 41 mm
SG-MT26-RM	1500 × 59,5 × 41 mm
SG-MT26-RM	2000 × 59,5 × 41 mm
SG-MT26-RM	3000 × 59,5 × 41 mm

SISTEMA MAGNETICO MT26 · 48 V

GIUNTI MT26

Giunti per binari A e B · 48 V

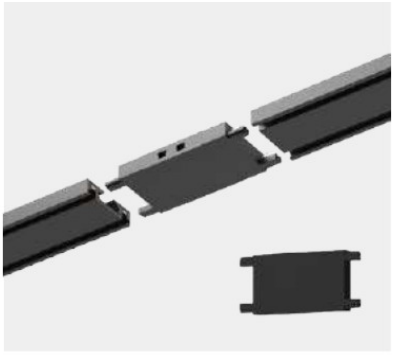

Giunti conduttivi per comporre i binari MT26 A (a vista) e B (raso soffitto): giunto lineare, angolo verticale, angolo piano, T, croce e curva.

DATI TECNICI

Sistema	MT26 magnetico 48 V
Compatibilità	Binari SG-MT26-A e SG-MT26-B
Colore	Nero / Bianco



GIUNTI PER BINARI A E B

Codice	Tipo	Dimensioni
SG-MT26-A-LV	Angolo verticale (parete/soffitto)	26 × 26 × 26 mm
SG-MT26-A-I	Giunto lineare	46 × 46 mm
SG-MT26-A-L	Angolo piano a L	36 × 36 mm
SG-MT26-A-T	Giunto a T	46 × 36 mm
SG-MT26-A-+	Giunto a croce	46 × 46 mm
SG-MT26-A-LHX	Curva	

GIUNTI PER ALTRI PROFILI

Codice	Profilo	Tipo
C-L	SG-MT26-C	Angolo piano
C-LV	SG-MT26-C	Angolo verticale
D-L	SG-MT26-D	Angolo piano
D-LV	SG-MT26-D	Angolo verticale
RM-DT, RM-L, RM-SPJG, RM-CZJG, RM-JG, RM-JM, RM-GJT	SG-MT26-RM	Terminale, angolo e staffe di fissaggio

SISTEMA MAGNETICO MT26 · 48 V

ALIMENTAZIONE MT26

Moduli di alimentazione e trasformatori · 48 V

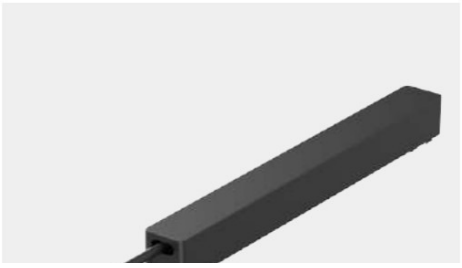



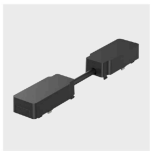

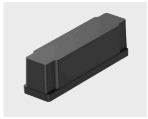

Moduli per alimentare il binario MT26: modulo di ingresso per trasformatore esterno, moduli conduttivi lineare e ad angolo per profili a sospensione e da incasso, trasformatori 220 V / 48 V da inserire nel binario e scatola copricavi.

DATI TECNICI

Sistema	MT26 magnetico 48 V
Ingresso trasformatori	220 V
Uscita trasformatori	48 V
Potenze trasformatori	100 W / 200 W
Colore	Nero

CARATTERISTICHE

- Installazione a vista, raso soffitto, a sospensione o da incasso
- Trasformatore integrabile nel binario

MODULI E TRASFORMATORI

Codice	Descrizione	Dimensioni
SG-MT26-SRMK	Modulo di ingresso per trasformatore esterno	60 × 26 × 16 mm, cavo 250 mm
SG-MT26-ZJ	Modulo conduttivo lineare (sospensione/incasso)	60 + 147 + 60 mm, 26 × 16 mm
SG-MT26-RJ	Modulo conduttivo ad angolo (sospensione/incasso)	60 + 295 + 60 mm, 26 × 16 mm
Trasformatore 100 W	Trasformatore 220 V / 48 V nel binario	210 × 26 × 24 mm, cavo 250 mm
Trasformatore 200 W	Trasformatore 220 V / 48 V nel binario	230 × 26 × 24 mm, cavo 250 mm
Scatola copricavi	Nasconde i cavi a vista nel punto di installazione	100 × 26 × 23 mm

Trasformatori e scatola copricavi: codice su richiesta.

SISTEMA MAGNETICO MT26 · 48 V

LINEARE A GRIGLIA MT26

Lineare a griglia per binario magnetico · 24°







Apparecchio lineare con LED in ottiche a griglia, fascio 24° e UGR < 19. Disponibile in cinque lunghezze da 122 a 555 mm per luce d'accento su scaffali, arredi e percorsi.

DATI TECNICI

Fascio	24°
Abbagliamento	UGR < 19
Sezione	26 × 24 mm
Tensione di alimentazione	48 V DC (binario magnetico MT26)
Resa cromatica	CRI 90
Temperatura di colore	3000 K / 4000 K / 5700 K
Regolazione	ON-OFF / TRIAC
Grado di protezione	IP20
Durata	50.000 h (L80B10)
Finitura	Nero / Bianco

APPLICAZIONI

Retail · Residenziale · Showroom

CONFIGURAZIONI

Codice	Potenza	Corrente LED	CCT	Flusso LED	Flusso apparecchio
SG-MT26-6T	6 W	150 mA	3000 K	642 lm	398 lm
SG-MT26-6T	6 W	150 mA	4000 K	679 lm	421 lm
SG-MT26-6T	6 W	150 mA	5700 K	753 lm	467 lm
SG-MT26-12T	12 W	300 mA	3000 K	1284 lm	685 lm
SG-MT26-12T	12 W	300 mA	4000 K	1358 lm	724 lm
SG-MT26-12T	12 W	300 mA	5700 K	803 lm	803 lm
SG-MT26-18T	18 W	450 mA	3000 K	1926 lm	1139 lm
SG-MT26-18T	18 W	450 mA	4000 K	2037 lm	1201 lm
SG-MT26-18T	18 W	450 mA	5700 K	2259 lm	1332 lm
SG-MT26-24T	24 W	600 mA	3000 K	2568 lm	1695 lm
SG-MT26-24T	24 W	600 mA	4000 K	2716 lm	1793 lm
SG-MT26-24T	24 W	600 mA	5700 K	3012 lm	1988 lm
SG-MT26-30T	30 W	700 mA	3000 K	3210 lm	2031 lm
SG-MT26-30T	30 W	700 mA	4000 K	3395 lm	2143 lm
SG-MT26-30T	30 W	700 mA	5700 K	3765 lm	2382 lm

SISTEMA MAGNETICO MT26 · 48 V

LINEARE A GRIGLIA MT26

Configurazioni (segue)

DIMENSIONI

Codice	Dimensioni
SG-MT26-6T	122 × 26 × 24 mm
SG-MT26-12T	230 × 26 × 24 mm
SG-MT26-18T	338 × 26 × 24 mm
SG-MT26-24T	445 × 26 × 24 mm
SG-MT26-30T	555 × 26 × 24 mm

SISTEMA MAGNETICO MT26 · 48 V

LINEARE DIFFUSO MT26

Lineare a luce diffusa per binario magnetico · 150°







Apparecchio lineare con diffusore opalino e fascio 150°, per luce generale uniforme lungo il binario. Tre lunghezze: 315, 615 e 915 mm.

DATI TECNICI

Fascio	150°
Sezione	26 × 24 mm
Tensione di alimentazione	48 V DC (binario magnetico MT26)
Resa cromatica	CRI 90
Temperatura di colore	3000 K / 4000 K / 5700 K
Regolazione	ON-OFF / TRIAC
Grado di protezione	IP20
Durata	50.000 h (L80B10)
Finitura	Nero / Bianco

APPLICAZIONI

Residenziale · Uffici · Hospitality

CONFIGURAZIONI

Codice	Potenza	Corrente LED	CCT	Flusso LED	Flusso apparecchio
SG-MT26-300F	10 W	250 mA	3000 K	1070 lm	525 lm
SG-MT26-300F	10 W	250 mA	4000 K	1130 lm	554 lm
SG-MT26-300F	10 W	250 mA	5700 K	1250 lm	613 lm
SG-MT26-600F	20 W	500 mA	3000 K	2140 lm	1016 lm
SG-MT26-600F	20 W	500 mA	4000 K	2260 lm	1073 lm
SG-MT26-600F	20 W	500 mA	5700 K	2500 lm	1187 lm
SG-MT26-900F	30 W	700 mA	3000 K	3210 lm	1596 lm
SG-MT26-900F	30 W	700 mA	4000 K	3390 lm	1682 lm
SG-MT26-900F	30 W	700 mA	5700 K	3750 lm	1864 lm

DIMENSIONI

Codice	Dimensioni
SG-MT26-300F	315 × 26 × 24 mm
SG-MT26-600F	615 × 26 × 24 mm
SG-MT26-900F	915 × 26 × 24 mm

SISTEMA MAGNETICO MT26 · 48 V

ORIENTABILE A GRIGLIA MT26

Lineare orientabile a griglia per binario magnetico · 24°







Corpo lineare a griglia montato su snodo, orientabile rispetto al binario per dirigere la luce su pareti, quadri ed esposizioni. Fascio 24°, UGR < 19.

DATI TECNICI

Fascio	24°
Abbagliamento	UGR < 19
Altezza	80 mm
Tensione di alimentazione	48 V DC (binario magnetico MT26)
Resa cromatica	CRI 90
Temperatura di colore	3000 K / 4000 K / 5700 K
Regolazione	ON-OFF / TRIAC
Grado di protezione	IP20
Durata	50.000 h (L80B10)
Finitura	Nero / Bianco

APPLICAZIONI

Retail · Gallerie · Residenziale

CONFIGURAZIONI

Codice	Potenza	Corrente LED	CCT	Flusso LED	Flusso apparecchio
SG-MT26-ZDYZ-6T	6 W	150 mA	3000 K	642 lm	587 lm
SG-MT26-ZDYZ-6T	6 W	150 mA	4000 K	679 lm	621 lm
SG-MT26-ZDYZ-6T	6 W	150 mA	5700 K	753 lm	688 lm
SG-MT26-ZDYZ-12T	12 W	300 mA	3000 K	1284 lm	685 lm
SG-MT26-ZDYZ-12T	12 W	300 mA	4000 K	1358 lm	724 lm
SG-MT26-ZDYZ-12T	12 W	300 mA	5700 K	1506 lm	803 lm

DIMENSIONI

Codice	Dimensioni
SG-MT26-ZDYZ-6T	122 × 26 × 80 mm
SG-MT26-ZDYZ-12T	230 × 26 × 80 mm

SISTEMA MAGNETICO MT26 · 48 V

ORIENTABILE DIFFUSO MT26

Lineare orientabile a luce diffusa · 150°







Versione a luce diffusa dell'apparecchio orientabile: diffusore opalino, fascio 150°, corpo inclinabile rispetto al binario.

DATI TECNICI

Fascio	150°
Altezza	80 mm
Tensione di alimentazione	48 V DC (binario magnetico MT26)
Resa cromatica	CRI 90
Temperatura di colore	3000 K / 4000 K / 5700 K
Regolazione	ON-OFF / TRIAC
Grado di protezione	IP20
Durata	50.000 h (L80B10)
Finitura	Nero / Bianco

CONFIGURAZIONI

Codice	Potenza	Corrente LED	CCT	Flusso LED	Flusso apparecchio
SG-MT26-ZDYZ-6F	6 W	150 mA	3000 K	642 lm	220 lm
SG-MT26-ZDYZ-6F	6 W	150 mA	4000 K	679 lm	233 lm
SG-MT26-ZDYZ-6F	6 W	150 mA	5700 K	753 lm	258 lm
SG-MT26-ZDYZ-12F	12 W	300 mA	3000 K	1284 lm	440 lm
SG-MT26-ZDYZ-12F	12 W	300 mA	4000 K	1358 lm	465 lm
SG-MT26-ZDYZ-12F	12 W	300 mA	5700 K	1506 lm	516 lm

DIMENSIONI

Codice	Dimensioni
SG-MT26-ZDYZ-6F	122 × 26 × 80 mm
SG-MT26-ZDYZ-12F	230 × 26 × 80 mm

SISTEMA MAGNETICO MT26 · 48 V

CILINDRO A NIDO D'APE MT26

Proiettore cilindrico con griglia · 15° / 24° / 36°



Proiettore cilindrico fisso Ø 75 mm con griglia a nido d'ape antiabbagliamento, UGR < 19. Tre aperture di fascio: 15°, 24° e 36°.

DATI TECNICI

Fascio	15° / 24° / 36°
Abbagliamento	UGR < 19
Dimensioni	Ø 75 × 75 mm
Tensione di alimentazione	48 V DC (binario magnetico MT26)
Resa cromatica	CRI 90
Temperatura di colore	3000 K / 4000 K / 5700 K
Regolazione	ON-OFF / TRIAC
Grado di protezione	IP20
Durata	50.000 h (L80B10)
Finitura	Nero / Bianco

APPLICAZIONI

Retail · Residenziale

CONFIGURAZIONI

Codice	CCT	Fascio	Flusso LED	Flusso apparecchio
SG-MT26-YT80	3000 K	15°	642 lm	343 lm
SG-MT26-YT80	3000 K	24°	642 lm	366 lm
SG-MT26-YT80	3000 K	36°	642 lm	375 lm
SG-MT26-YT80	4000 K	15°	679 lm	363 lm
SG-MT26-YT80	4000 K	24°	679 lm	387 lm
SG-MT26-YT80	4000 K	36°	679 lm	397 lm
SG-MT26-YT80	5700 K	15°	753 lm	402 lm
SG-MT26-YT80	5700 K	24°	753 lm	429 lm
SG-MT26-YT80	5700 K	36°	753 lm	440 lm

Potenza: 6 W; Corrente LED: 150 mA.

SISTEMA MAGNETICO MT26 · 48 V

FARETTO TRIPLO MT26

Tre faretti su unico adattatore · 15° / 24° / 36°



Tre piccoli faretti cilindrici su un unico corpo da 122 mm, per accenti multipli in poco spazio. UGR < 19.

DATI TECNICI

Fascio	15° / 24° / 36°
Abbagliamento	UGR < 19
Dimensioni	122 × 26 × 50 mm
Tensione di alimentazione	48 V DC (binario magnetico MT26)
Resa cromatica	CRI 90
Temperatura di colore	3000 K / 4000 K / 5700 K
Regolazione	ON-OFF / TRIAC
Grado di protezione	IP20
Durata	50.000 h (L80B10)
Finitura	Nero / Bianco

APPLICAZIONI

Retail · Esposizioni

CONFIGURAZIONI

Codice	CCT	Fascio	Flusso LED	Flusso apparecchio
SG-MT26-3TY	3000 K	15°	642 lm	362 lm
SG-MT26-3TY	3000 K	24°	642 lm	374 lm
SG-MT26-3TY	3000 K	36°	642 lm	381 lm
SG-MT26-3TY	4000 K	15°	679 lm	383 lm
SG-MT26-3TY	4000 K	24°	679 lm	396 lm
SG-MT26-3TY	4000 K	36°	679 lm	403 lm
SG-MT26-3TY	5700 K	15°	753 lm	425 lm
SG-MT26-3TY	5700 K	24°	753 lm	439 lm
SG-MT26-3TY	5700 K	36°	753 lm	447 lm

Potenza: 6 W; Corrente LED: 150 mA.

SISTEMA MAGNETICO MT26 · 48 V

PROIETTORI CILINDRICI MT26

Proiettori orientabili per binario · 15° / 24° / 36°







Proiettori cilindrici orientabili per luce d'accento, con ottica a fascio stretto, medio o largo e UGR < 19. Diametri 44, 45 e 55 mm, in versione singola o doppia.

DATI TECNICI

Fascio	15° / 24° / 36°
Abbagliamento	UGR < 19
Adattatore	122 × 26 × 24 mm
Tensione di alimentazione	48 V DC (binario magnetico MT26)
Resa cromatica	CRI 90
Temperatura di colore	3000 K / 4000 K / 5700 K
Regolazione	ON-OFF / TRIAC
Grado di protezione	IP20
Durata	50.000 h (L80B10)
Finitura	Nero / Bianco

APPLICAZIONI

Retail · Gallerie · Residenziale

CONFIGURAZIONI

Codice	Potenza	Corrente LED	CCT	Fascio	Flusso LED	Flusso apparecchio
SG-MT26-T44	9 W	250 mA	3000 K	15°	963 lm	607 lm
SG-MT26-T44	9 W	250 mA	3000 K	24°	963 lm	619 lm
SG-MT26-T44	9 W	250 mA	3000 K	36°	963 lm	636 lm
SG-MT26-T44	9 W	250 mA	4000 K	15°	1019 lm	642 lm
SG-MT26-T44	9 W	250 mA	4000 K	24°	1019 lm	655 lm
SG-MT26-T44	9 W	250 mA	4000 K	36°	1019 lm	673 lm
SG-MT26-T44	9 W	250 mA	5700 K	15°	1131 lm	713 lm
SG-MT26-T44	9 W	250 mA	5700 K	24°	1131 lm	727 lm
SG-MT26-T44	9 W	250 mA	5700 K	36°	1131 lm	747 lm
SG-MT26-T44-2	2 × 9 W	500 mA	3000 K	15°	1926 lm	1293 lm
SG-MT26-T44-2	2 × 9 W	500 mA	3000 K	24°	1926 lm	1304 lm
SG-MT26-T44-2	2 × 9 W	500 mA	3000 K	36°	1926 lm	1335 lm
SG-MT26-T44-2	2 × 9 W	500 mA	4000 K	15°	2037 lm	1368 lm
SG-MT26-T44-2	2 × 9 W	500 mA	4000 K	24°	2037 lm	1379 lm
SG-MT26-T44-2	2 × 9 W	500 mA	4000 K	36°	2037 lm	1412 lm
SG-MT26-T44-2	2 × 9 W	500 mA	5700 K	15°	2259 lm	1517 lm
SG-MT26-T44-2	2 × 9 W	500 mA	5700 K	24°	2259 lm	1529 lm

SISTEMA MAGNETICO MT26 · 48 V

PROIETTORI CILINDRICI MT26

Configurazioni (segue)

CONFIGURAZIONI

Codice	Potenza	Corrente LED	CCT	Fascio	Flusso LED	Flusso apparecchio
SG-MT26-T44-2	2 × 9 W	500 mA	5700 K	36°	2259 lm	1566 lm
SG-MT26-T55	18 W	450 mA	3000 K	15°	1926 lm	1241 lm
SG-MT26-T55	18 W	450 mA	3000 K	24°	1926 lm	1257 lm
SG-MT26-T55	18 W	450 mA	3000 K	36°	1926 lm	1263 lm
SG-MT26-T55	18 W	450 mA	4000 K	15°	2037 lm	1313 lm
SG-MT26-T55	18 W	450 mA	4000 K	24°	2037 lm	1329 lm
SG-MT26-T55	18 W	450 mA	4000 K	36°	2037 lm	1336 lm
SG-MT26-T55	18 W	450 mA	5700 K	15°	2259 lm	1456 lm
SG-MT26-T55	18 W	450 mA	5700 K	24°	2259 lm	1474 lm
SG-MT26-T55	18 W	450 mA	5700 K	36°	2259 lm	1481 lm
SG-MT26-U45	12 W	300 mA	3000 K	15°	1284 lm	918 lm
SG-MT26-U45	12 W	300 mA	3000 K	24°	1284 lm	925 lm
SG-MT26-U45	12 W	300 mA	3000 K	36°	1284 lm	934 lm
SG-MT26-U45	12 W	300 mA	4000 K	15°	1358 lm	971 lm
SG-MT26-U45	12 W	300 mA	4000 K	24°	1358 lm	978 lm
SG-MT26-U45	12 W	300 mA	4000 K	36°	1358 lm	988 lm
SG-MT26-U45	12 W	300 mA	5700 K	15°	1506 lm	1077 lm
SG-MT26-U45	12 W	300 mA	5700 K	24°	1506 lm	1085 lm
SG-MT26-U45	12 W	300 mA	5700 K	36°	1506 lm	1095 lm
SG-MT26-U55	18 W	450 mA	3000 K	15°	1926 lm	1353 lm
SG-MT26-U55	18 W	450 mA	3000 K	24°	1926 lm	1382 lm
SG-MT26-U55	18 W	450 mA	3000 K	36°	1926 lm	1401 lm
SG-MT26-U55	18 W	450 mA	4000 K	15°	2037 lm	1431 lm
SG-MT26-U55	18 W	450 mA	4000 K	24°	2037 lm	1462 lm
SG-MT26-U55	18 W	450 mA	4000 K	36°	2037 lm	1482 lm
SG-MT26-U55	18 W	450 mA	5700 K	15°	2259 lm	1587 lm
SG-MT26-U55	18 W	450 mA	5700 K	24°	2259 lm	1621 lm
SG-MT26-U55	18 W	450 mA	5700 K	36°	2259 lm	1643 lm

DIMENSIONI

Codice	Dimensioni
SG-MT26-T44	Ø 44 mm, H 110 mm
SG-MT26-T44-2	2 x Ø 44 mm, H 110 mm
SG-MT26-T55	Ø 55 mm, H 135 mm
SG-MT26-U45	Ø 45 mm, H 110 mm
SG-MT26-U55	Ø 55 mm, H 130 mm

SISTEMA MAGNETICO MT26 · 48 V

PROIETTORI ZOOM MT26

Proiettori con fascio regolabile · 15°-55°





Proiettori orientabili con ottica zoom regolabile da 15° a 55°, per adattare l'apertura del fascio all'oggetto illuminato. Quattro taglie da Ø 35 a Ø 65 mm. UGR < 19.

DATI TECNICI

Fascio	15°-55° regolabile
Abbagliamento	UGR < 19
Adattatore	122 × 24 mm
Tensione di alimentazione	48 V DC (binario magnetico MT26)
Resa cromatica	CRI 90
Temperatura di colore	3000 K / 4000 K / 5700 K
Regolazione	ON-OFF / TRIAC
Grado di protezione	IP20
Durata	50.000 h (L80B10)
Finitura	Nero / Bianco

APPLICAZIONI

Retail · Musei e gallerie · Showroom

CONFIGURAZIONI

Codice	Potenza	Corrente LED	CCT	Flusso LED	Flusso apparecchio
SG-MT26-TZ-3507	7 W	150 mA	3000 K	648 lm	423-512 lm
SG-MT26-TZ-3507	7 W	150 mA	4000 K	693 lm	452-548 lm
SG-MT26-TZ-3507	7 W	150 mA	5700 K	777 lm	507-614 lm
SG-MT26-TZ-4509	9 W	225 mA	3000 K	972 lm	673-756 lm
SG-MT26-TZ-4509	9 W	225 mA	4000 K	1040 lm	720-809 lm
SG-MT26-TZ-4509	9 W	225 mA	5700 K	1166 lm	807-907 lm
SG-MT26-TZ-5512	12 W	300 mA	3000 K	1296 lm	865-1035 lm
SG-MT26-TZ-5512	12 W	300 mA	4000 K	1386 lm	925-1107 lm
SG-MT26-TZ-5512	12 W	300 mA	5700 K	1555 lm	1038-1242 lm
SG-MT26-TZ-6520	20 W	500 mA	3000 K	2160 lm	1635-1852 lm
SG-MT26-TZ-6520	20 W	500 mA	4000 K	2311 lm	1749-1981 lm
SG-MT26-TZ-6520	20 W	500 mA	5700 K	2592 lm	1962-2222 lm

Flusso apparecchio: valore a 15° - valore a 55°.

SISTEMA MAGNETICO MT26 · 48 V

PROIETTORI ZOOM MT26

Configurazioni (segue)

DIMENSIONI

Codice	Dimensioni
SG-MT26-TZ-3507	Ø 35 mm, L 80 mm
SG-MT26-TZ-4509	Ø 45 mm, L 100 mm
SG-MT26-TZ-5512	Ø 55 mm, L 115 mm
SG-MT26-TZ-6520	Ø 65 mm, L 135 mm

SISTEMA MAGNETICO MT26 · 48 V

TUBO LINEARE MT26

Tubo opalino su binario magnetico · 180°







Tubo opalino Ø 25 mm sostenuto da uno stelo sotto l'adattatore, con emissione a 180°. Lunghezze 300 e 600 mm.

DATI TECNICI

Fascio	180°
Diametro tubo	Ø 25 mm
Altezza totale	87 mm
Tensione di alimentazione	48 V DC (binario magnetico MT26)
Resa cromatica	CRI 90
Temperatura di colore	3000 K / 4000 K / 5700 K
Regolazione	ON-OFF / TRIAC
Grado di protezione	IP20
Durata	50.000 h (L80B10)
Finitura	Nero / Bianco

APPLICAZIONI

Residenziale · Hospitality

CONFIGURAZIONI

Codice	Potenza	Corrente LED	CCT	Flusso LED	Flusso apparecchio
SG-MT26-SS300F	10 W	250 mA	3000 K	1070 lm	659 lm
SG-MT26-SS300F	10 W	250 mA	4000 K	1130 lm	696 lm
SG-MT26-SS300F	10 W	250 mA	5700 K	1250 lm	770 lm
SG-MT26-SS600F	20 W	500 mA	3000 K	2140 lm	1379 lm
SG-MT26-SS600F	20 W	500 mA	4000 K	2260 lm	1456 lm
SG-MT26-SS600F	20 W	500 mA	5700 K	2500 lm	1611 lm

DIMENSIONI

Codice	Dimensioni
SG-MT26-SS300F	L 300 mm, Ø 25 mm, H 87 mm
SG-MT26-SS600F	L 600 mm, Ø 25 mm, H 87 mm

SISTEMA MAGNETICO MT26 · 48 V

MEZZA SFERA MT26

Sfera Ø 100 mm con calotta · binario o sospensione · 180°





Sfera opalina Ø 100 mm con calotta metallica, in versione a stelo o a sospensione su binario. Emissione 180°.

DATI TECNICI

Fascio	180°
Diametro	Ø 100 mm
Tensione di alimentazione	48 V DC (binario magnetico MT26)
Resa cromatica	CRI 90
Temperatura di colore	3000 K / 4000 K / 5700 K
Regolazione	ON-OFF / TRIAC
Grado di protezione	IP20
Durata	50.000 h (L80B10)
Finitura	Nero / Bianco

APPLICAZIONI

Residenziale · Hospitality

CONFIGURAZIONI

Codice	CCT	Flusso LED	Flusso apparecchio
SG-MT26-100F	3000 K	642 lm	451 lm
SG-MT26-100F	4000 K	679 lm	477 lm
SG-MT26-100F	5700 K	753 lm	529 lm
SG-MT26-D100F	3000 K	642 lm	451 lm
SG-MT26-D100F	4000 K	679 lm	477 lm
SG-MT26-D100F	5700 K	753 lm	529 lm

Potenza: 6 W; Corrente LED: 150 mA.

DIMENSIONI

Codice	Dimensioni
SG-MT26-100F	Ø 100 mm, H 153 mm (a stelo)
SG-MT26-D100F	Ø 100 mm, H 223 mm (a sospensione)

SISTEMA MAGNETICO MT26 · 48 V

SFERA MT26

Sfera opalina Ø 150 mm · a binario o a sospensione · 360°

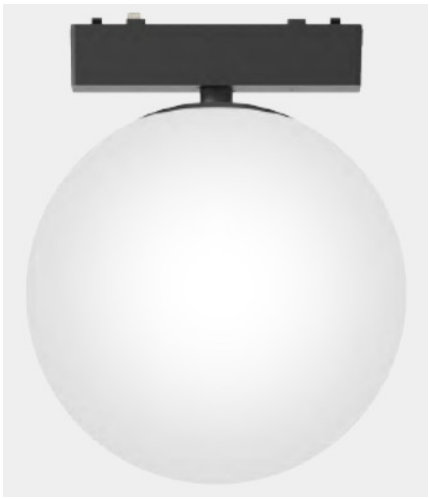



Sfera opalina Ø 150 mm con emissione a 360°, montata direttamente sotto l'adattatore o in sospensione con cavo regolabile da 100 a 1000 mm.

DATI TECNICI

Fascio	360°
Diametro	Ø 150 mm
Sospensione	Cavo 100-1000 mm (SG-MT26-DBL150)
Tensione di alimentazione	48 V DC (binario magnetico MT26)
Resa cromatica	CRI 90
Temperatura di colore	3000 K / 4000 K / 5700 K
Regolazione	ON-OFF / TRIAC
Grado di protezione	IP20
Durata	50.000 h (L80B10)
Finitura	Nero / Bianco

APPLICAZIONI

Residenziale · Hospitality

CONFIGURAZIONI

Codice	CCT	Flusso LED	Flusso apparecchio
SG-MT26-BL150	3000 K	972 lm	523 lm
SG-MT26-BL150	4000 K	1040 lm	559 lm
SG-MT26-BL150	5700 K	1166 lm	627 lm
SG-MT26-DBL150	3000 K	972 lm	523 lm
SG-MT26-DBL150	4000 K	1040 lm	559 lm
SG-MT26-DBL150	5700 K	1166 lm	627 lm

Potenza: 9 W; Corrente LED: 225 mA.

SISTEMA MAGNETICO MT26 · 48 V

GLOBO IN VETRO MT26

Globo in vetro trasparente su binario magnetico · 150°



Sorgente opalina racchiusa in un globo di vetro trasparente, montata sotto l'adattatore magnetico. Emissione 150°, UGR < 19.

DATI TECNICI

Fascio	150°
Abbagliamento	UGR < 19
Adattatore	122 × 26 × 24 mm
Tensione di alimentazione	48 V DC (binario magnetico MT26)
Resa cromatica	CRI 90
Temperatura di colore	3000 K / 4000 K / 5700 K
Regolazione	ON-OFF / TRIAC
Grado di protezione	IP20
Durata	50.000 h (L80B10)
Finitura	Nero / Bianco

CONFIGURAZIONI

Codice	CCT	Flusso LED	Flusso apparecchio
SG-MT26-B80	3000 K	642 lm	268 lm
SG-MT26-B80	4000 K	679 lm	286 lm
SG-MT26-B80	5700 K	753 lm	314 lm

Potenza: 6 W; Corrente LED: 150 mA.

SISTEMA MAGNETICO MT26 · 48 V

SOSPENSIONE CONO MT26

Sospensione conica su binario magnetico · 24°



Piccolo cono Ø 90 mm, H 72 mm, in sospensione con cavo regolabile da 100 a 1000 mm. Fascio 24°, UGR < 19.

DATI TECNICI

Fascio	24°
Abbagliamento	UGR < 19
Dimensioni	Ø 90 mm, H 72 mm
Sospensione	Cavo 100-1000 mm
Tensione di alimentazione	48 V DC (binario magnetico MT26)
Resa cromatica	CRI 90
Temperatura di colore	3000 K / 4000 K / 5700 K
Regolazione	ON-OFF / TRIAC
Grado di protezione	IP20
Durata	50.000 h (L80B10)
Finitura	Nero / Bianco

APPLICAZIONI

Residenziale · Hospitality · Ristorazione

CONFIGURAZIONI

Codice	CCT	Flusso LED	Flusso apparecchio
SG-MT26-MD90	3000 K	642 lm	233 lm
SG-MT26-MD90	4000 K	686 lm	249 lm
SG-MT26-MD90	5700 K	751 lm	273 lm

Potenza: 6 W; Corrente LED: 150 mA.

SISTEMA MAGNETICO MT26 · 48 V

SOSPENSIONE CILINDRO MT26

Sospensione cilindrica su binario magnetico · 24°



Cilindro Ø 30 x 300 mm in sospensione dal binario magnetico, con ottica 24° e UGR < 19. Altezza complessiva 639 mm.

DATI TECNICI

Fascio	24°
Abbagliamento	UGR < 19
Dimensioni	Ø 30 mm, L 300 mm
Altezza complessiva	639 mm
Tensione di alimentazione	48 V DC (binario magnetico MT26)
Resa cromatica	CRI 90
Temperatura di colore	3000 K / 4000 K / 5700 K
Regolazione	ON-OFF / TRIAC
Grado di protezione	IP20
Durata	50.000 h (L80B10)
Finitura	Nero / Bianco

APPLICAZIONI

Residenziale · Ristorazione · Retail

CONFIGURAZIONI

Codice	CCT	Flusso LED	Flusso apparecchio
SG-MT26-D300	3000 K	642 lm	383 lm
SG-MT26-D300	4000 K	679 lm	405 lm
SG-MT26-D300	5700 K	753 lm	449 lm

Potenza: 6 W; Corrente LED: 150 mA.

SISTEMA MAGNETICO MT26 · 48 V

TUBO FLESSIBILE MT26

Tubo luminoso decorativo tra due adattatori · 360°







Tubo luminoso flessibile agganciato al binario con due adattatori magnetici, per disegnare curve decorative. Emissione 360°, lunghezze 500 e 1000 mm.

DATI TECNICI

Fascio	360°
Adattatori	2 × 122 × 24 mm
Tensione di alimentazione	48 V DC (binario magnetico MT26)
Resa cromatica	CRI 90
Temperatura di colore	3000 K / 4000 K / 5700 K
Regolazione	ON-OFF / TRIAC
Grado di protezione	IP20
Durata	50.000 h (L80B10)
Finitura	Nero / Bianco

APPLICAZIONI

Residenziale · Hospitality · Allestimenti

CONFIGURAZIONI

Codice	Potenza	Corrente LED	CCT	Flusso LED	Flusso apparecchio
SG-MT26-GJ-500	8 W	200 mA	3000 K	856 lm	352 lm
SG-MT26-GJ-500	8 W	200 mA	4000 K	904 lm	372 lm
SG-MT26-GJ-500	8 W	200 mA	5700 K	1000 lm	411 lm
SG-MT26-GJ-1000	16 W	350 mA	3000 K	1712 lm	611 lm
SG-MT26-GJ-1000	16 W	350 mA	4000 K	1808 lm	645 lm
SG-MT26-GJ-1000	16 W	350 mA	5700 K	2000 lm	714 lm

DIMENSIONI

Codice	Dimensioni
SG-MT26-GJ-500	L 500 mm
SG-MT26-GJ-1000	L 1000 mm



FAMIGLIE

Binario tessile 48 V

Binario flessibile con rivestimento intrecciato, collegabile ai binari magnetici MT26 per percorsi liberi a soffitto, parete e pavimento.

BINARIO TESSILE MT26, ACCESSORI BINARIO TESSILE

BINARIO TESSILE 48 V

BINARIO TESSILE MT26

Binario intrecciato flessibile · 48 V DC







Binario flessibile con rivestimento intrecciato e conduttori in rame, da stendere a soffitto, a parete o in sospensione con percorsi liberi. Si collega ai binari magnetici MT26 tramite la scatola di connessione dedicata e accetta gli apparecchi della serie con il connettore apposito.

DATI TECNICI

Tensione	48 V DC
Potenza massima	200 W
Sezione	16,5 × 3 mm
Lunghezze	10, 20, 30 m (a richiesta 1000 m)
Materiale	Juta e rame
Colori	Nero, grigio, verde, kaki, arancio

CARATTERISTICHE

- Percorsi liberi a soffitto, parete e pavimento
- Giunzione con i binari magnetici MT26

APPLICAZIONI

Residenziale · Hospitality · Allestimenti

CONFIGURAZIONI

Codice	Dimensioni
SG-MT26-PD-10M	10000 × 16,5 × 3 mm
SG-MT26-PD-20M	20000 × 16,5 × 3 mm
SG-MT26-PD-30M	30000 × 16,5 × 3 mm

ACCESSORI BINARIO TESSILE

Nodi, connettori e alimentazione · 48 V



Accessori per installare e alimentare il binario tessile: scatola di connessione al binario magnetico, nodi di fissaggio e deviazione, modulo di ingresso, connettore per apparecchi e fermo terminale.

DATI TECNICI

Sistema	MT26 binario tessile 48 V
Colore	Nero

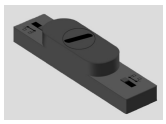





ACCESSORI

Codice	Descrizione	Funzione	Dimensioni
SG-MT26-GDH	Scatola di connessione binario tessile	Conversione conduttiva binario/tessile, adatta a tutti i binari	112 × 26 × 25 mm
SG-MT26-PDYT	Nodo di fissaggio grande	Conversione conduttiva e deviazione, a soffitto, parete o pavimento	Ø 60 mm, H 69 mm
SG-MT26-PDGK	Nodo di fissaggio piccolo	Staffa di tenuta e regolazione del binario tessile	30 × 11 × 40 mm
SG-MT26-PDSR	Modulo di ingresso	Alimentazione del binario tessile	31 × 22 × 22 mm, cavi 65 mm
SG-MT26-PDDK	Connettore	Collega l'apparecchio al binario tessile	27 × 27 × 10 mm
SG-MT26-SJK	Fermo intrecciato	Sagomatura del binario tessile in terminazione	26 × 10 × 6 mm

Il connettore SG-MT26-PDDK può essere usato con tutti gli apparecchi e gli alimentatori della serie MT26.

SOGNO®
LIGHTING DREAMS

sognolighting.com · commerciale@sognolighting.com
SOGNO è un marchio di Mya Tech S.r.l. · Trezzano sul Naviglio (MI)

I dati riportati sono quelli di serie e possono variare con la configurazione: prima dell'ordine l'ufficio tecnico conferma codice, potenza, ottica e finitura. Prezzi su richiesta.