

SOGNO

Outdoor V1

Segnapasso, incassi a terra, proiettori e applique per esterni

SOGNO®
LIGHTING DREAMS

sognolighting.com · commerciale@sognolighting.com

La gamma outdoor

Gamma outdoor SOGNO per l'illuminazione di percorsi, giardini e facciate: segnapasso da incasso a terra, incassi a terra fissi e orientabili e proiettori da giardino su base o picchetto. Tutti gli apparecchi sono regolabili ON-OFF, TRIAC, 1-10 V e DALI e disponibili da 2700 K a 4000 K.

INDICE

Segnapasso da incasso a terra	13 famiglie	p. 3
Incassi a terra	5 famiglie	p. 20
Proiettori	7 famiglie	p. 32
Downlight e plafoniere per esterni	2 famiglie	p. 47
Applique da parete	3 famiglie	p. 52
Lineari per facciate	3 famiglie	p. 59



FAMIGLIE

Segnapasso da incasso a terra

Segnapasso e piccoli faretti da incasso a terra da 1 W e 3 W, IP67, alimentati a 12 V o 24 V. Ottiche puntuali, ellittiche, radenti e ad anello per percorsi, terrazze, decking e bordi piscina.

13 famiglie

SEGNAPASSO DA INCASSO A TERRA

SOG-TMDM-1W-15

Segnapasso da incasso a terra · 1 W · 12 V · IP67



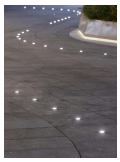

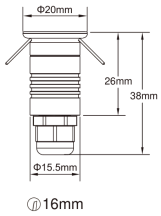

Segnapasso miniaturizzato da incasso a terra con flangia Ø 20 mm e fascio aperto a 120°. Pensato per tracciare percorsi e bordi con punti luce discreti. Fissaggio a pressione con alette elastiche nel foro Ø 16 mm.

DATI TECNICI

Potenza	1 W
Tensione LED	12 V
Corrente LED	100 mA
CRI	80
Fascio	120°
Regolazione	ON-OFF / TRIAC / 1-10 V / DALI
Grado di protezione	IP67
Dimensioni	Ø 20 mm, H 38 mm (26 mm incassati), corpo Ø 15,5 mm
Foro di incasso	Ø 16 mm

CARATTERISTICHE

- Flangia Ø 20 mm, foro di incasso Ø 16 mm
- Fascio 120°
- Alimentazione 12 V, 100 mA
- Filtro a nido d'ape disponibile come accessorio

APPLICAZIONI

Percorsi pedonali · Terrazze e decking · Giardini · Bordi piscina

CONFIGURAZIONI

Codice	CCT	Flusso LED	Flusso apparecchio
SG-TMDM-1W-15	2700 K	94 lm	76 lm
SG-TMDM-1W-15	3000 K	108 lm	87 lm
SG-TMDM-1W-15	3500 K	116 lm	93 lm
SG-TMDM-1W-15	4000 K	123 lm	99 lm

SEGNAPASSO DA INCASSO A TERRA

SOG-TMDM-JG

Segnapasso da incasso a terra · 1 W · 12 V · IP67





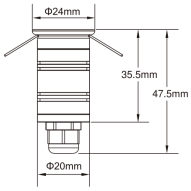

Segnapasso da incasso a terra con ottica stretta a 15°, per segnalazioni puntiformi o per illuminare dal basso elementi sottili come fusti e steli. Flangia Ø 24 mm, fissaggio con alette elastiche.

DATI TECNICI

Potenza	1 W
Tensione LED	12 V
Corrente LED	100 mA
CRI	80
Fascio	15°
Regolazione	ON-OFF / TRIAC / 1-10 V / DALI
Grado di protezione	IP67
Dimensioni	Ø 24 mm, H 47,5 mm (35,5 mm incassati), corpo Ø 20 mm
Foro di incasso	Ø 20 mm

CARATTERISTICHE

- Ottica stretta 15°
- Flangia Ø 24 mm, foro Ø 20 mm
- Filtro a nido d'ape disponibile come accessorio

APPLICAZIONI

Percorsi pedonali · Terrazze e decking · Giardini · Bordi piscina

CONFIGURAZIONI

Codice	CCT	Flusso LED	Flusso apparecchio
SG-TMDM-JG	2700 K	94 lm	83 lm
SG-TMDM-JG	3000 K	108 lm	95 lm
SG-TMDM-JG	3500 K	116 lm	102 lm
SG-TMDM-JG	4000 K	123 lm	108 lm

SEGNAPASSO DA INCASSO A TERRA

SOG-TMDM-1W-D

Segnapasso da incasso a terra · 1 W · 12 V · IP67





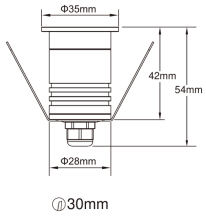

Segnapasso da incasso a terra con schermo a lamelle e fascio ellittico 10° × 60°. La luce viene distribuita lungo una direzione, adatto a camminamenti e pavimentazioni in doghe.

DATI TECNICI

Potenza	1 W
Tensione LED	12 V
Corrente LED	100 mA
CRI	80
Fascio	10° × 60°
Regolazione	ON-OFF / TRIAC / 1-10 V / DALI
Grado di protezione	IP67
Dimensioni	Ø 35 mm, H 54 mm (42 mm incassati), corpo Ø 28 mm
Foro di incasso	Ø 30 mm

CARATTERISTICHE

- Fascio ellittico 10° × 60° con schermo a lamelle
- Flangia Ø 35 mm, foro Ø 30 mm
- Filtro a nido d'ape disponibile come accessorio

APPLICAZIONI

Percorsi pedonali · Terrazze e decking · Giardini · Bordi piscina

CONFIGURAZIONI

Codice	CCT	Flusso LED	Flusso apparecchio
SG-TMDM-1W-D	2700 K	94 lm	49 lm
SG-TMDM-1W-D	3000 K	108 lm	56 lm
SG-TMDM-1W-D	3500 K	116 lm	60 lm
SG-TMDM-1W-D	4000 K	123 lm	64 lm

SEGNAPASSO DA INCASSO A TERRA

SOG-TMDM-3W-D

Segnapasso da incasso a terra · 3 W · 24 V · IP67

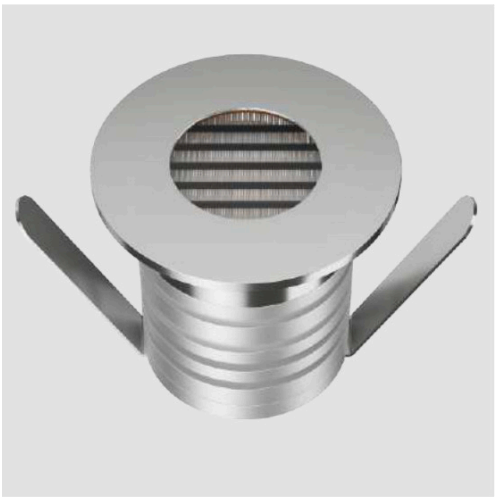



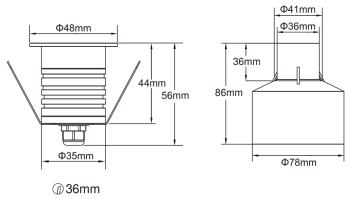

Versione da 3 W a 24 V del segnapasso con schermo a lamelle e fascio ellittico 10° × 60°. Flangia Ø 48 mm, installazione nel foro Ø 36 mm o in apposita cassaforma.

DATI TECNICI

Potenza	3 W
Tensione LED	24 V
Corrente LED	100 mA
CRI	80
Fascio	10° × 60°
Regolazione	ON-OFF / TRIAC / 1-10 V / DALI
Grado di protezione	IP67
Dimensioni	Ø 48 mm, H 56 mm (44 mm incassati), corpo Ø 35 mm
Foro di incasso	Ø 36 mm
Cassaforma	Ø 78 mm, H 86 mm (imbocco Ø 41 / 36 mm)

CARATTERISTICHE

- Fascio ellittico 10° × 60° con schermo a lamelle
- Flangia Ø 48 mm, foro Ø 36 mm
- Cassaforma Ø 78 × 86 mm
- Filtro a nido d'ape disponibile come accessorio

APPLICAZIONI

Percorsi pedonali · Terrazze e decking · Giardini · Bordi piscina

CONFIGURAZIONI

Codice	CCT	Flusso LED	Flusso apparecchio
SG-TMDM-3W-D	2700 K	186 lm	63 lm
SG-TMDM-3W-D	3000 K	217 lm	73 lm
SG-TMDM-3W-D	3500 K	229 lm	77 lm
SG-TMDM-3W-D	4000 K	246 lm	83 lm

SEGNAPASSO DA INCASSO A TERRA

SOG-TMDM-Q

Segnapasso a luce radente · 3 W · 24 V · IP67









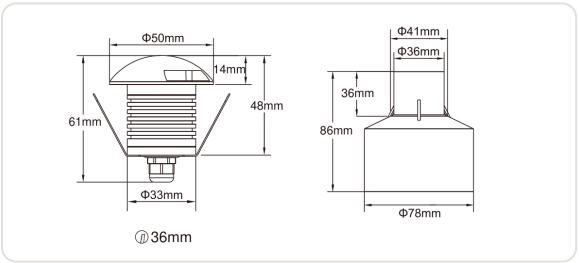

Segnapasso da incasso a terra con calotta a cupola sporgente di 14 mm e aperture laterali per luce radente sulla pavimentazione. Disponibile con una, due o tre aperture (Q1, Q2, Q3). La sorgente non è visibile frontalmente.

DATI TECNICI

Potenza	3 W
Tensione LED	24 V
Corrente LED	100 mA
CRI	80
Regolazione	ON-OFF / TRIAC / 1-10 V / DALI
Grado di protezione	IP67
Dimensioni	Ø 50 mm, H 61 mm (48 mm incassati, 14 mm fuori terra), corpo Ø 33 mm
Foro di incasso	Ø 36 mm
Cassaforma	Ø 78 mm, H 86 mm (imbocco Ø 41 / 36 mm)

CARATTERISTICHE

- Calotta a cupola Ø 50 mm, sporgenza 14 mm
- Emissione radente da 1, 2 o 3 aperture laterali
- Foro di incasso Ø 36 mm, cassaforma Ø 78 × 86 mm

APPLICAZIONI

Percorsi pedonali · Piazzali e cortili · Terrazze · Giardini

CONFIGURAZIONI

Codice	CCT	Emissione	Flusso LED	Flusso apparecchio
SG-TMDM-Q1W	2700 K	Q1	186 lm	69 lm
SG-TMDM-Q1W	3000 K	Q1	217 lm	80 lm
SG-TMDM-Q1W	3500 K	Q1	229 lm	84 lm
SG-TMDM-Q1W	4000 K	Q1	246 lm	91 lm
SG-TMDM-Q2W	2700 K	Q2	186 lm	116 lm
SG-TMDM-Q2W	3000 K	Q2	217 lm	135 lm
SG-TMDM-Q2W	3500 K	Q2	229 lm	145 lm
SG-TMDM-Q2W	4000 K	Q2	246 lm	153 lm
SG-TMDM-Q3W	2700 K	Q3	186 lm	137 lm
SG-TMDM-Q3W	3000 K	Q3	217 lm	160 lm

SEGNAPASSO DA INCASSO A TERRA

SOG-TMDM-Q

Configurazioni (segue)

CONFIGURAZIONI

Codice	CCT	Emissione	Flusso LED	Flusso apparecchio
SG-TMDM-Q3W	3500 K	Q3	229 lm	169 lm
SG-TMDM-Q3W	4000 K	Q3	246 lm	181 lm

Q1, Q2, Q3: emissione laterale radente da 1, 2 o 3 aperture.

SEGNAPASSO DA INCASSO A TERRA

SOG-TMDM-X

Segnapasso a luce radente decorativa · 3 W · 24 V · IP67

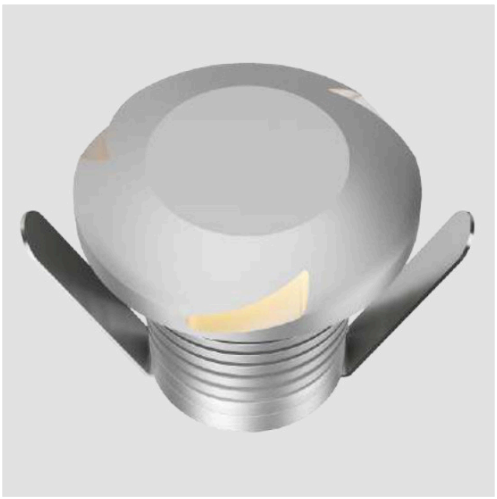

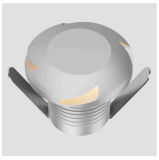





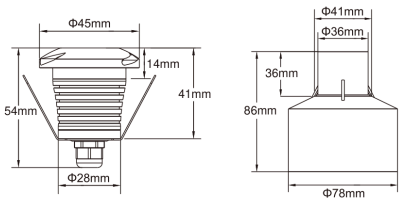

Segnapasso da incasso a terra con calotta sporgente e feritoie radiali che proiettano sul pavimento un disegno di luce a più fasci. Le versioni X3, X4 e X5 si distinguono per il numero e la disposizione delle emissioni.

DATI TECNICI

Potenza	3 W
Tensione LED	24 V
Corrente LED	100 mA
CRI	80
Regolazione	ON-OFF / TRIAC / 1-10 V / DALI
Grado di protezione	IP67
Dimensioni	Ø 45 mm, H 54 mm (41 mm incassati, 14 mm fuori terra), corpo Ø 28 mm
Foro di incasso	Ø 36 mm
Cassaforma	Ø 78 mm, H 86 mm (imbocco Ø 41 / 36 mm)

CARATTERISTICHE

- Calotta Ø 45 mm, sporgenza 14 mm
- Emissione radente multidirezionale a effetto decorativo
- Foro di incasso Ø 36 mm, cassaforma Ø 78 × 86 mm

APPLICAZIONI

Percorsi pedonali · Piazzali e cortili · Terrazze · Giardini

CONFIGURAZIONI

Codice	CCT	Emissione	Flusso LED	Flusso apparecchio
SG-TMDM-X3W	2700 K	X3	186 lm	115 lm
SG-TMDM-X3W	3000 K	X3	217 lm	134 lm
SG-TMDM-X3W	3500 K	X3	229 lm	141 lm
SG-TMDM-X3W	4000 K	X3	246 lm	152 lm
SG-TMDM-X4W	2700 K	X4	186 lm	94 lm
SG-TMDM-X4W	3000 K	X4	217 lm	110 lm
SG-TMDM-X4W	3500 K	X4	229 lm	116 lm
SG-TMDM-X4W	4000 K	X4	246 lm	125 lm
SG-TMDM-X5W	2700 K	X5	186 lm	150 lm
SG-TMDM-X5W	3000 K	X5	217 lm	175 lm

SEGNAPASSO DA INCASSO A TERRA

SOG-TMDM-X

Configurazioni (segue)

CONFIGURAZIONI

Codice	CCT	Emissione	Flusso LED	Flusso apparecchio
SG-TMDM-X5W	3500 K	X5	229 lm	184 lm
SG-TMDM-X5W	4000 K	X5	246 lm	198 lm

X3, X4, X5: emissione radente multidirezionale, secondo la versione.

SEGNAPASSO DA INCASSO A TERRA

SOG-TMJT-B3W

Segnapasso da incasso a terra · 3 W · 24 V · IP67





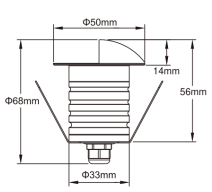

Segnapasso da incasso a terra con calotta scura a mezzaluna sporgente e filtro a nido d'ape. La luce viene indirizzata da un solo lato, con sorgente schermata alla vista. Adatto a bordi di camminamenti e decking.

DATI TECNICI

Potenza	3 W
Tensione LED	24 V
Corrente LED	100 mA
CRI	80
Fascio	30°
Regolazione	ON-OFF / TRIAC / 1-10 V / DALI
Grado di protezione	IP67
Dimensioni	Ø 50 mm, H 56 mm, sporgenza calotta 14 mm, corpo Ø 33 mm
Foro di incasso	Ø 36 mm
Cassaforma	Ø 78 mm, H 86 mm (imbocco Ø 41 / 36 mm)

CARATTERISTICHE

- Calotta antiabbagliamento a mezzaluna
- Filtro a nido d'ape
- Foro di incasso Ø 36 mm, cassaforma Ø 78 × 86 mm

APPLICAZIONI

Percorsi pedonali · Terrazze e decking · Giardini · Bordi piscina

CONFIGURAZIONI

Codice	CCT	Flusso LED	Flusso apparecchio
SG-TMJT-B3W	2700 K	186 lm	48 lm
SG-TMJT-B3W	3000 K	217 lm	56 lm
SG-TMJT-B3W	3500 K	229 lm	59 lm
SG-TMJT-B3W	4000 K	246 lm	63 lm

SEGNAPASSO DA INCASSO A TERRA

SOG-TMJT-H3W

Segnapasso da incasso a terra · 3 W · 24 V · IP67



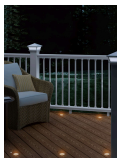

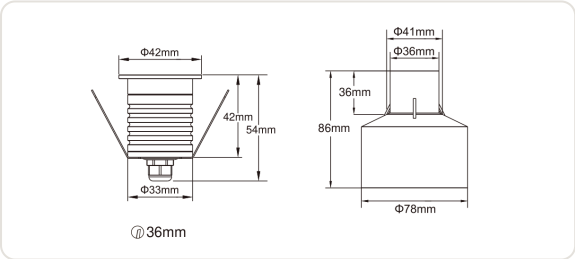

Segnapasso da incasso a terra con emissione ad anello luminoso sulla flangia Ø 42 mm e fascio 120°. Funziona da marcapasso con segno grafico circolare, per decking, terrazze e percorsi.

DATI TECNICI

Potenza	3 W
Tensione LED	24 V
Corrente LED	100 mA
CRI	80
Fascio	120°
Regolazione	ON-OFF / TRIAC / 1-10 V / DALI
Grado di protezione	IP67
Dimensioni	Ø 42 mm, H 54 mm (42 mm incassati), corpo Ø 33 mm
Foro di incasso	Ø 36 mm
Cassaforma	Ø 78 mm, H 86 mm (imbocco Ø 41 / 36 mm)

CARATTERISTICHE

- Emissione ad anello luminoso
- Fascio 120°
- Foro di incasso Ø 36 mm, cassaforma Ø 78 × 86 mm

APPLICAZIONI

Percorsi pedonali · Terrazze e decking · Giardini · Bordi piscina

CONFIGURAZIONI

Codice	CCT	Flusso LED	Flusso apparecchio
SG-TMJT-H3W	2700 K	186 lm	114 lm
SG-TMJT-H3W	3000 K	217 lm	134 lm
SG-TMJT-H3W	3500 K	229 lm	141 lm
SG-TMJT-H3W	4000 K	246 lm	152 lm

SEGNAPASSO DA INCASSO A TERRA

SOG-TMDM-1W-A

Segnapasso da incasso a terra · 1 W · 12 V · IP67





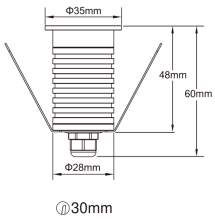

Segnapasso da incasso a terra con flangia Ø 35 mm e tre aperture di fascio: 15°, 45° o 120°. Disponibile con vetro satinato o vetro a mezzaluna per schermare la luce su un lato. Fissaggio con alette elastiche nel foro Ø 30 mm.

DATI TECNICI

Potenza	1 W
Tensione LED	12 V
Corrente LED	100 mA
CRI	80
Fasci	15° / 45° / 120°
Regolazione	ON-OFF / TRIAC / 1-10 V / DALI
Grado di protezione	IP67
Dimensioni	Ø 35 mm, H 60 mm (48 mm incassati), corpo Ø 28 mm
Foro di incasso	Ø 30 mm

CARATTERISTICHE

- Tre ottiche: 15°, 45°, 120°
- Vetro satinato o vetro a mezzaluna come opzione
- Flangia Ø 35 mm, foro Ø 30 mm

APPLICAZIONI

Percorsi pedonali · Terrazze · Giardini

CONFIGURAZIONI

Codice	CCT	Fascio	Flusso LED	Flusso apparecchio
SG-TMDM-1W-A	2700 K	15°	94 lm	81 lm
SG-TMDM-1W-A	2700 K	45°	94 lm	87 lm
SG-TMDM-1W-A	2700 K	120°	94 lm	92 lm
SG-TMDM-1W-A	3000 K	15°	108 lm	85 lm
SG-TMDM-1W-A	3000 K	45°	108 lm	92 lm
SG-TMDM-1W-A	3000 K	120°	108 lm	97 lm
SG-TMDM-1W-A	3500 K	15°	116 lm	89 lm
SG-TMDM-1W-A	3500 K	45°	116 lm	96 lm
SG-TMDM-1W-A	3500 K	120°	116 lm	102 lm
SG-TMDM-1W-A	4000 K	15°	123 lm	91 lm
SG-TMDM-1W-A	4000 K	45°	123 lm	98 lm

SEGNAPASSO DA INCASSO A TERRA

SOG-TMDM-1W-A

Configurazioni (segue)

CONFIGURAZIONI

Codice	CCT	Fascio	Flusso LED	Flusso apparecchio
SG-TMDM-1W-A	4000 K	120°	123 lm	104 lm

SEGNAPASSO DA INCASSO A TERRA

SOG-UDL001-35-1W-C

Segnapasso da incasso a terra · 1 W · 12 V · IP67





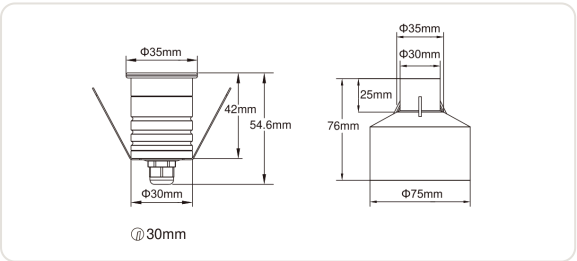

Faretto da incasso a terra con filtro a nido d'ape integrato e fascio 30°, per illuminare dal basso arbusti, piccoli alberi e pareti. Flangia Ø 35 mm.

DATI TECNICI

Potenza	1 W
Tensione LED	12 V
Corrente LED	100 mA
CRI	80
Fascio	30°
Regolazione	ON-OFF / TRIAC / 1-10 V / DALI
Grado di protezione	IP67
Dimensioni	Ø 35 mm, H 54,6 mm (42 mm incassati), corpo Ø 30 mm
Foro di incasso	Ø 30 mm
Cassaforma	Ø 75 mm, H 76 mm (imbocco Ø 35 / 30 mm)

CARATTERISTICHE

- Filtro a nido d'ape integrato
- Fascio 30°
- Foro di incasso Ø 30 mm, cassaforma Ø 75 × 76 mm

APPLICAZIONI

Percorsi pedonali · Terrazze e decking · Giardini · Bordi piscina

CONFIGURAZIONI

Codice	CCT	Flusso LED	Flusso apparecchio
SG-UDL001-35-1W-C	2700 K	94 lm	70 lm
SG-UDL001-35-1W-C	3000 K	108 lm	80 lm
SG-UDL001-35-1W-C	3500 K	116 lm	86 lm
SG-UDL001-35-1W-C	4000 K	123 lm	91 lm

SEGNAPASSO DA INCASSO A TERRA

SOG-UDL003-35-3W-C

Segnapasso da incasso a terra · 3 W · 24 V · IP67



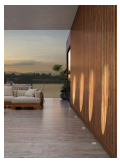

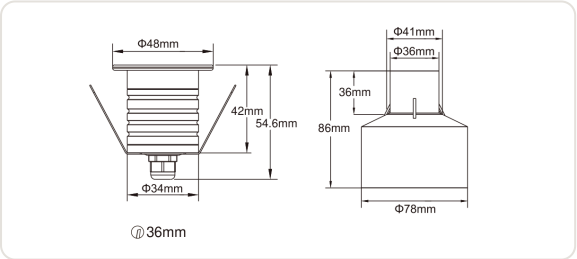

Versione da 3 W a 24 V del faretto da incasso con filtro a nido d'ape e fascio 30°. Adatta al wall washing radente di pareti e rivestimenti verticali.

DATI TECNICI

Potenza	3 W
Tensione LED	24 V
Corrente LED	100 mA
CRI	80
Fascio	30°
Regolazione	ON-OFF / TRIAC / 1-10 V / DALI
Grado di protezione	IP67
Dimensioni	Ø 48 mm, H 54,6 mm (42 mm incassati), corpo Ø 34 mm
Foro di incasso	Ø 36 mm
Cassaforma	Ø 78 mm, H 86 mm (imbocco Ø 41 / 36 mm)

CARATTERISTICHE

- Filtro a nido d'ape integrato
- Fascio 30°
- Foro di incasso Ø 36 mm, cassaforma Ø 78 × 86 mm

APPLICAZIONI

Percorsi pedonali · Terrazze e decking · Giardini · Bordi piscina

CONFIGURAZIONI

Codice	CCT	Flusso LED	Flusso apparecchio
SG-UDL003-35-3W-C	2700 K	186 lm	107 lm
SG-UDL003-35-3W-C	3000 K	217 lm	125 lm
SG-UDL003-35-3W-C	3500 K	229 lm	132 lm
SG-UDL003-35-3W-C	4000 K	246 lm	142 lm

SEGNAPASSO DA INCASSO A TERRA

SOG-UDL003-35-Y3W-A

Segnapasso da incasso a terra · 3 W · 24 V · IP67



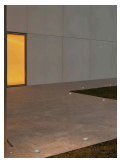

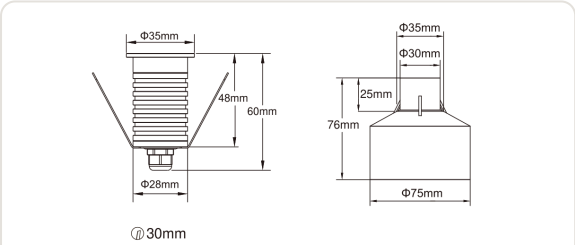

Faretto da incasso a terra da 3 W con flangia compatta Ø 35 mm, filtro a nido d'ape e fascio 45°. Per segnapasso e accenti su pavimentazioni e facciate.

DATI TECNICI

Potenza	3 W
Tensione LED	24 V
Corrente LED	100 mA
CRI	80
Fascio	45°
Regolazione	ON-OFF / TRIAC / 1-10 V / DALI
Grado di protezione	IP67
Dimensioni	Ø 35 mm, H 60 mm (48 mm incassati), corpo Ø 28 mm
Foro di incasso	Ø 30 mm
Cassaforma	Ø 75 mm, H 76 mm (imbocco Ø 35 / 30 mm)

CARATTERISTICHE

- Flangia compatta Ø 35 mm con 3 W
- Filtro a nido d'ape integrato
- Fascio 45°

APPLICAZIONI

Percorsi pedonali · Terrazze e decking · Giardini · Bordi piscina

CONFIGURAZIONI

Codice	CCT	Flusso LED	Flusso apparecchio
SG-UDL003-35-Y3W-A	2700 K	186 lm	98 lm
SG-UDL003-35-Y3W-A	3000 K	217 lm	114 lm
SG-UDL003-35-Y3W-A	3500 K	229 lm	120 lm
SG-UDL003-35-Y3W-A	4000 K	246 lm	129 lm

SEGNAPASSO DA INCASSO A TERRA

SOG-UDL001-35-Y1W-A

Segnapasso da incasso a terra · 1 W · 12 V · IP67





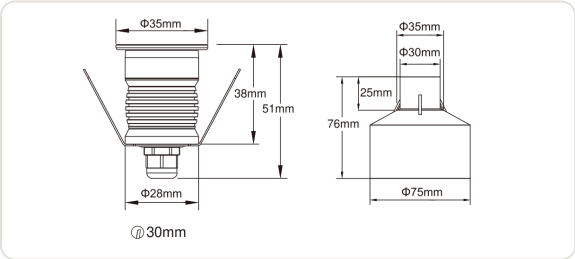

Faretto da incasso a terra da 1 W con filtro a nido d'ape e fascio 45°, in versione a profondità ridotta (38 mm incassati). Per segnapasso lungo facciate e camminamenti.

DATI TECNICI

Potenza	1 W
Tensione LED	12 V
Corrente LED	100 mA
CRI	80
Fascio	45°
Regolazione	ON-OFF / TRIAC / 1-10 V / DALI
Grado di protezione	IP67
Dimensioni	Ø 35 mm, H 51 mm (38 mm incassati), corpo Ø 28 mm
Foro di incasso	Ø 30 mm
Cassaforma	Ø 75 mm, H 76 mm (imbocco Ø 35 / 30 mm)

CARATTERISTICHE

- Profondità di incasso 38 mm
- Filtro a nido d'ape integrato
- Fascio 45°

APPLICAZIONI

Percorsi pedonali · Terrazze e decking · Giardini · Bordi piscina

CONFIGURAZIONI

Codice	CCT	Flusso LED	Flusso apparecchio
SG-UDL001-35-Y1W-A	2700 K	94 lm	55 lm
SG-UDL001-35-Y1W-A	3000 K	108 lm	63 lm
SG-UDL001-35-Y1W-A	3500 K	116 lm	68 lm
SG-UDL001-35-Y1W-A	4000 K	123 lm	72 lm



FAMIGLIE

Incassi a terra

Incassi a terra da 3 a 10 W con sorgente arretrata e filtro a nido d'ape, CRI 90 e UGR < 19. Versioni fisse e orientabili ± 20°, IP67.

SOG-BU02, SOG-BU03, SOG-BU04-10-1D, SOG-BU05-1T, BU03P

INCASSI A TERRA

SOG-BU02

Incasso a terra · 3-5 W · 24 V · IP67

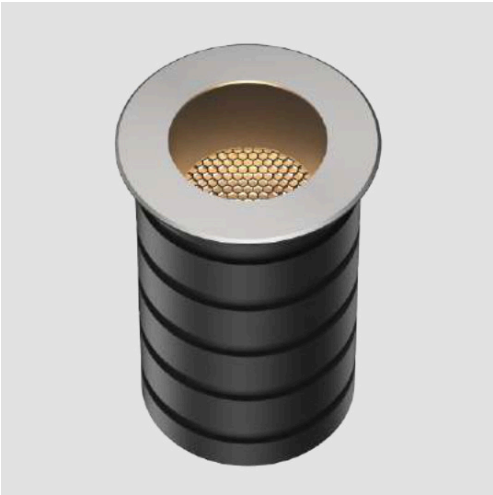



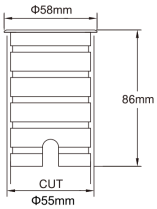

Incasso a terra compatto con flangia Ø 58 mm e sorgente arretrata dietro filtro a nido d'ape, per un'emissione a basso abbagliamento (UGR < 19). Versioni da 3 W e 5 W con ottiche da 10° a 50°. Disponibile vetro semischermato come accessorio.

DATI TECNICI

Potenza	3 W / 5 W
Tensione LED	24 V
CRI	90
UGR	< 19
Regolazione	ON-OFF / TRIAC / 1-10 V / DALI
Grado di protezione	IP67
Dimensioni	Ø 58 mm, H 86 mm
Foro di incasso	Ø 55 mm

CARATTERISTICHE

- Sorgente arretrata con filtro a nido d'ape, UGR < 19
- Ottiche 15°, 24°, 36° (3 W) e 10°, 15°, 24°, 36°, 50° (5 W)
- Vetro semischermato disponibile come accessorio

APPLICAZIONI

Percorsi e camminamenti · Facciate e muri · Giardini · Alberi e arbusti

CONFIGURAZIONI

Codice	Potenza	Corrente	CCT	Fascio	Flusso LED	Flusso apparecchio
SG-BU02-03-1D	3 W	125 mA	2700 K	15°	338 lm	221 lm
SG-BU02-03-1D	3 W	125 mA	2700 K	24°	338 lm	232 lm
SG-BU02-03-1D	3 W	125 mA	2700 K	36°	338 lm	242 lm
SG-BU02-03-1D	3 W	125 mA	3000 K	15°	350 lm	228 lm
SG-BU02-03-1D	3 W	125 mA	3000 K	24°	350 lm	240 lm
SG-BU02-03-1D	3 W	125 mA	3000 K	36°	350 lm	250 lm
SG-BU02-03-1D	3 W	125 mA	3500 K	15°	382 lm	249 lm
SG-BU02-03-1D	3 W	125 mA	3500 K	24°	382 lm	262 lm
SG-BU02-03-1D	3 W	125 mA	3500 K	36°	382 lm	272 lm
SG-BU02-03-1D	3 W	125 mA	4000 K	15°	415 lm	271 lm
SG-BU02-03-1D	3 W	125 mA	4000 K	24°	415 lm	285 lm

INCASSI A TERRA

SOG-BU02

Configurazioni (segue)

CONFIGURAZIONI

Codice	Potenza	Corrente	CCT	Fascio	Flusso LED	Flusso apparecchio
SG-BU02-03-1D	3 W	125 mA	4000 K	36°	415 lm	296 lm
SG-BU02-05-1D	5 W	210 mA	2700 K	10°	525 lm	241 lm
SG-BU02-05-1D	5 W	210 mA	2700 K	15°	525 lm	298 lm
SG-BU02-05-1D	5 W	210 mA	2700 K	24°	525 lm	313 lm
SG-BU02-05-1D	5 W	210 mA	2700 K	36°	525 lm	326 lm
SG-BU02-05-1D	5 W	210 mA	2700 K	50°	525 lm	304 lm
SG-BU02-05-1D	5 W	210 mA	3000 K	10°	575 lm	264 lm
SG-BU02-05-1D	5 W	210 mA	3000 K	15°	575 lm	326 lm
SG-BU02-05-1D	5 W	210 mA	3000 K	24°	575 lm	343 lm
SG-BU02-05-1D	5 W	210 mA	3000 K	36°	575 lm	357 lm
SG-BU02-05-1D	5 W	210 mA	3000 K	50°	575 lm	333 lm
SG-BU02-05-1D	5 W	210 mA	3500 K	10°	578 lm	265 lm
SG-BU02-05-1D	5 W	210 mA	3500 K	15°	578 lm	328 lm
SG-BU02-05-1D	5 W	210 mA	3500 K	24°	578 lm	345 lm
SG-BU02-05-1D	5 W	210 mA	3500 K	36°	578 lm	359 lm
SG-BU02-05-1D	5 W	210 mA	3500 K	50°	578 lm	335 lm
SG-BU02-05-1D	5 W	210 mA	4000 K	10°	586 lm	269 lm
SG-BU02-05-1D	5 W	210 mA	4000 K	15°	586 lm	332 lm
SG-BU02-05-1D	5 W	210 mA	4000 K	24°	586 lm	350 lm
SG-BU02-05-1D	5 W	210 mA	4000 K	36°	586 lm	364 lm
SG-BU02-05-1D	5 W	210 mA	4000 K	50°	586 lm	339 lm

INCASSI A TERRA

SOG-BU03

Incasso a terra · 5-7 W · 24 V · IP67





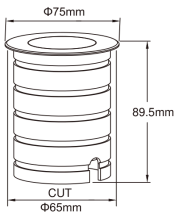

Incasso a terra con flangia Ø 75 mm, filtro a nido d'ape e sorgente arretrata per un'emissione a basso abbagliamento (UGR < 19). Versioni da 5 W e 7 W, ottiche da 10° a 50°, per percorsi, aiuole e illuminazione dal basso di vegetazione.

DATI TECNICI

Potenza	5 W / 7 W
Tensione LED	24 V
CRI	90
UGR	< 19
Regolazione	ON-OFF / TRIAC / 1-10 V / DALI
Grado di protezione	IP67
Dimensioni	Ø 75 mm, H 89,5 mm
Foro di incasso	Ø 65 mm

CARATTERISTICHE

- Sorgente arretrata con filtro a nido d'ape, UGR < 19
- Ottiche 10°, 15°, 24°, 36°, 50°
- Vetro semischermato disponibile come accessorio

APPLICAZIONI

Percorsi e camminamenti · Facciate e muri · Giardini · Alberi e arbusti

CONFIGURAZIONI

Codice	Potenza	Corrente	CCT	Fascio	Flusso LED	Flusso apparecchio
SG-BU03-05-1D	5 W	210 mA	2700 K	10°	525 lm	243 lm
SG-BU03-05-1D	5 W	210 mA	2700 K	15°	525 lm	394 lm
SG-BU03-05-1D	5 W	210 mA	2700 K	24°	525 lm	390 lm
SG-BU03-05-1D	5 W	210 mA	2700 K	36°	525 lm	403 lm
SG-BU03-05-1D	5 W	210 mA	2700 K	50°	525 lm	382 lm
SG-BU03-05-1D	5 W	210 mA	3000 K	10°	570 lm	264 lm
SG-BU03-05-1D	5 W	210 mA	3000 K	15°	570 lm	428 lm
SG-BU03-05-1D	5 W	210 mA	3000 K	24°	570 lm	423 lm
SG-BU03-05-1D	5 W	210 mA	3000 K	36°	570 lm	437 lm
SG-BU03-05-1D	5 W	210 mA	3000 K	50°	570 lm	415 lm
SG-BU03-05-1D	5 W	210 mA	3500 K	10°	578 lm	268 lm

INCASSI A TERRA

SOG-BU03

Configurazioni (segue)

CONFIGURAZIONI

Codice	Potenza	Corrente	CCT	Fascio	Flusso LED	Flusso apparecchio
SG-BU03-05-1D	5 W	210 mA	3500 K	15°	578 lm	434 lm
SG-BU03-05-1D	5 W	210 mA	3500 K	24°	578 lm	429 lm
SG-BU03-05-1D	5 W	210 mA	3500 K	36°	578 lm	443 lm
SG-BU03-05-1D	5 W	210 mA	3500 K	50°	578 lm	421 lm
SG-BU03-05-1D	5 W	210 mA	4000 K	10°	586 lm	271 lm
SG-BU03-05-1D	5 W	210 mA	4000 K	15°	586 lm	440 lm
SG-BU03-05-1D	5 W	210 mA	4000 K	24°	586 lm	435 lm
SG-BU03-05-1D	5 W	210 mA	4000 K	36°	586 lm	449 lm
SG-BU03-05-1D	5 W	210 mA	4000 K	50°	586 lm	427 lm
SG-BU03-07-1D	7 W	292 mA	2700 K	10°	693 lm	317 lm
SG-BU03-07-1D	7 W	292 mA	2700 K	15°	693 lm	406 lm
SG-BU03-07-1D	7 W	292 mA	2700 K	24°	693 lm	402 lm
SG-BU03-07-1D	7 W	292 mA	2700 K	36°	693 lm	415 lm
SG-BU03-07-1D	7 W	292 mA	2700 K	50°	693 lm	394 lm
SG-BU03-07-1D	7 W	292 mA	3000 K	10°	730 lm	344 lm
SG-BU03-07-1D	7 W	292 mA	3000 K	15°	730 lm	428 lm
SG-BU03-07-1D	7 W	292 mA	3000 K	24°	730 lm	423 lm
SG-BU03-07-1D	7 W	292 mA	3000 K	36°	730 lm	437 lm
SG-BU03-07-1D	7 W	292 mA	3000 K	50°	730 lm	415 lm
SG-BU03-07-1D	7 W	292 mA	3500 K	10°	764 lm	362 lm
SG-BU03-07-1D	7 W	292 mA	3500 K	15°	764 lm	448 lm
SG-BU03-07-1D	7 W	292 mA	3500 K	24°	764 lm	443 lm
SG-BU03-07-1D	7 W	292 mA	3500 K	36°	764 lm	457 lm
SG-BU03-07-1D	7 W	292 mA	3500 K	50°	764 lm	434 lm
SG-BU03-07-1D	7 W	292 mA	4000 K	10°	798 lm	376 lm
SG-BU03-07-1D	7 W	292 mA	4000 K	15°	798 lm	468 lm
SG-BU03-07-1D	7 W	292 mA	4000 K	24°	798 lm	462 lm
SG-BU03-07-1D	7 W	292 mA	4000 K	36°	798 lm	478 lm
SG-BU03-07-1D	7 W	292 mA	4000 K	50°	798 lm	437 lm

INCASSI A TERRA

SOG-BU04-10-1D

Incasso a terra · 10 W · 24 V · IP67



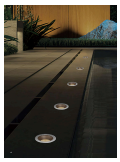

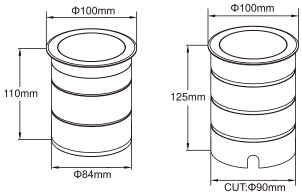

Incasso a terra da 10 W con flangia Ø 100 mm, filtro a nido d'ape e sorgente arretrata (UGR < 19). Ottiche da 15° a 50° per illuminare dal basso alberi, facciate e elementi architettonici. Installazione in cassaforma dedicata.

DATI TECNICI

Potenza	10 W
Tensione LED	24 V
CRI	90
UGR	< 19
Regolazione	ON-OFF / TRIAC / 1-10 V / DALI
Grado di protezione	IP67
Dimensioni	Ø 100 mm, H 110 mm, corpo Ø 84 mm
Cassaforma	Ø 100 mm, H 125 mm
Foro di incasso	Ø 90 mm
Corrente	416 mA

CARATTERISTICHE

- Sorgente arretrata con filtro a nido d'ape, UGR < 19
- Ottiche 15°, 24°, 36°, 50°
- Vetro semischermato disponibile come accessorio

APPLICAZIONI

Percorsi e camminamenti · Facciate e muri · Giardini · Alberi e arbusti

CONFIGURAZIONI

Codice	CCT	Fascio	Flusso LED	Flusso apparecchio
SG-BU04-10-1D	2700 K	15°	659 lm	580 lm
SG-BU04-10-1D	2700 K	24°	659 lm	577 lm
SG-BU04-10-1D	2700 K	36°	659 lm	573 lm
SG-BU04-10-1D	2700 K	50°	659 lm	561 lm
SG-BU04-10-1D	3000 K	15°	709 lm	624 lm
SG-BU04-10-1D	3000 K	24°	709 lm	621 lm
SG-BU04-10-1D	3000 K	36°	709 lm	617 lm
SG-BU04-10-1D	3000 K	50°	709 lm	604 lm
SG-BU04-10-1D	3500 K	15°	762 lm	671 lm
SG-BU04-10-1D	3500 K	24°	762 lm	667 lm
SG-BU04-10-1D	3500 K	36°	762 lm	663 lm

INCASSI A TERRA

SOG-BU04-10-1D

Configurazioni (segue)

CONFIGURAZIONI

Codice	CCT	Fascio	Flusso LED	Flusso apparecchio
SG-BU04-10-1D	3500 K	50°	762 lm	649 lm
SG-BU04-10-1D	4000 K	15°	815 lm	717 lm
SG-BU04-10-1D	4000 K	24°	815 lm	714 lm
SG-BU04-10-1D	4000 K	36°	815 lm	709 lm
SG-BU04-10-1D	4000 K	50°	815 lm	694 lm

INCASSI A TERRA

SOG-BU05-1T

Incasso a terra orientabile ± 20° · 3-10 W · 24 V · IP67









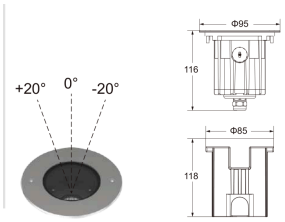

Incasso a terra con flangia piana e gruppo ottico orientabile di ± 20° rispetto alla verticale, per correggere la direzione del fascio dopo la posa. Tre taglie da 3, 6 e 10 W con filtro a nido d'ape e controllo dell'abbagliamento (UGR < 19). Adatto al wall washing di facciate da incasso a pavimento.

DATI TECNICI

Potenza	3 W / 6 W / 10 W
Orientamento	± 20°
Tensione LED	24 V
CRI	90
UGR	< 19
Regolazione	ON-OFF / TRIAC / 1-10 V / DALI
Grado di protezione	IP67
Accessori	Filtro a nido d'ape

CARATTERISTICHE

- Ottica orientabile ± 20°
- Filtro a nido d'ape, UGR < 19
- Tre taglie: Ø 95, Ø 130, Ø 160 mm

APPLICAZIONI

Facciate · Muri e rivestimenti · Percorsi · Giardini

DIMENSIONI

Codice	Potenza	Flangia	Altezza	Cassaforma
SG-BU05-03D-1T	3 W	Ø 95 mm	116 mm	Ø 85 mm, H 118 mm
SG-BU05-06D-1T	6 W	Ø 130 mm	133 mm	Ø 119 mm, H 136 mm
SG-BU05-10D-1T	10 W	Ø 160 mm	153 mm	Ø 147 mm, H 156 mm

INCASSI A TERRA

SOG-BU05-1T

Configurazioni (segue)

CONFIGURAZIONI

Codice	Potenza	Corrente	CCT	Fascio	Flusso LED	Flusso apparecchio
SG-BU05-03D-1T	3 W	125 mA	2700 K	15°	338 lm	221 lm
SG-BU05-03D-1T	3 W	125 mA	2700 K	24°	338 lm	232 lm
SG-BU05-03D-1T	3 W	125 mA	2700 K	36°	338 lm	242 lm
SG-BU05-03D-1T	3 W	125 mA	3000 K	15°	350 lm	228 lm
SG-BU05-03D-1T	3 W	125 mA	3000 K	24°	350 lm	240 lm
SG-BU05-03D-1T	3 W	125 mA	3000 K	36°	350 lm	250 lm
SG-BU05-03D-1T	3 W	125 mA	3500 K	15°	382 lm	249 lm
SG-BU05-03D-1T	3 W	125 mA	3500 K	24°	382 lm	262 lm
SG-BU05-03D-1T	3 W	125 mA	3500 K	36°	382 lm	272 lm
SG-BU05-03D-1T	3 W	125 mA	4000 K	15°	415 lm	271 lm
SG-BU05-03D-1T	3 W	125 mA	4000 K	24°	415 lm	285 lm
SG-BU05-03D-1T	3 W	125 mA	4000 K	36°	415 lm	296 lm
SG-BU05-06D-1T	6 W	250 mA	2700 K	15°	554 lm	324 lm
SG-BU05-06D-1T	6 W	250 mA	2700 K	24°	554 lm	340 lm
SG-BU05-06D-1T	6 W	250 mA	2700 K	36°	554 lm	359 lm
SG-BU05-06D-1T	6 W	250 mA	2700 K	50°	554 lm	369 lm
SG-BU05-06D-1T	6 W	250 mA	3000 K	15°	583 lm	341 lm
SG-BU05-06D-1T	6 W	250 mA	3000 K	24°	583 lm	358 lm
SG-BU05-06D-1T	6 W	250 mA	3000 K	36°	583 lm	378 lm
SG-BU05-06D-1T	6 W	250 mA	3000 K	50°	583 lm	389 lm
SG-BU05-06D-1T	6 W	250 mA	3500 K	15°	618 lm	361 lm
SG-BU05-06D-1T	6 W	250 mA	3500 K	24°	618 lm	379 lm
SG-BU05-06D-1T	6 W	250 mA	3500 K	36°	618 lm	401 lm
SG-BU05-06D-1T	6 W	250 mA	3500 K	50°	618 lm	412 lm
SG-BU05-06D-1T	6 W	250 mA	4000 K	15°	629 lm	368 lm
SG-BU05-06D-1T	6 W	250 mA	4000 K	24°	629 lm	386 lm
SG-BU05-06D-1T	6 W	250 mA	4000 K	36°	629 lm	408 lm
SG-BU05-06D-1T	6 W	250 mA	4000 K	50°	629 lm	420 lm
SG-BU05-10D-1T	10 W	416 mA	2700 K	15°	659 lm	580 lm
SG-BU05-10D-1T	10 W	416 mA	2700 K	24°	659 lm	577 lm
SG-BU05-10D-1T	10 W	416 mA	2700 K	36°	659 lm	573 lm
SG-BU05-10D-1T	10 W	416 mA	2700 K	50°	659 lm	561 lm
SG-BU05-10D-1T	10 W	416 mA	3000 K	15°	709 lm	624 lm
SG-BU05-10D-1T	10 W	416 mA	3000 K	24°	709 lm	621 lm
SG-BU05-10D-1T	10 W	416 mA	3000 K	36°	709 lm	617 lm
SG-BU05-10D-1T	10 W	416 mA	3000 K	50°	709 lm	604 lm
SG-BU05-10D-1T	10 W	416 mA	3500 K	15°	762 lm	671 lm
SG-BU05-10D-1T	10 W	416 mA	3500 K	24°	762 lm	667 lm

INCASSI A TERRA

SOG-BU05-1T

Configurazioni (segue)

CONFIGURAZIONI

Codice	Potenza	Corrente	CCT	Fascio	Flusso LED	Flusso apparecchio
SG-BU05-10D-1T	10 W	416 mA	3500 K	36°	762 lm	663 lm
SG-BU05-10D-1T	10 W	416 mA	3500 K	50°	762 lm	649 lm
SG-BU05-10D-1T	10 W	416 mA	4000 K	15°	815 lm	717 lm
SG-BU05-10D-1T	10 W	416 mA	4000 K	24°	815 lm	714 lm
SG-BU05-10D-1T	10 W	416 mA	4000 K	36°	815 lm	709 lm
SG-BU05-10D-1T	10 W	416 mA	4000 K	50°	815 lm	694 lm

INCASSI A TERRA

BU03P

Incasso a terra · 7 W · IP67



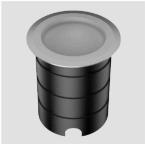

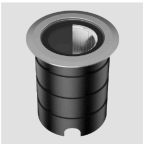



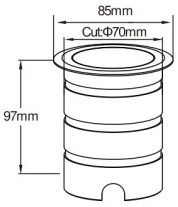

Incasso a terra cilindrico con flangia, per luce radente o d'accento su facciate, colonne e vegetazione. Sorgente da 7 W a 24 V con CRI 90 in quattro temperature di colore. Tre ottiche: fascio stretto da 10° a 50°, diffusa a 90° e wall washer. Pilotaggio ON-OFF, TRIAC, 0-10 V o DALI.

DATI TECNICI

Potenza	7 W
Tensione LED	24 V
Corrente LED	292 mA
CRI	90
CCT	2700 / 3000 / 3500 / 4000 K
Ottiche	10° / 15° / 24° / 36° / 50°, diffusa 90°, wall washer
Regolazione	ON-OFF / TRIAC / 0-10 V / DALI
Grado di protezione	IP67
Abbagliamento	UGR < 19, schermatura 25° (ottiche a fascio e diffusa)
Dimensioni	Flangia Ø 85 mm, H 97 mm, corpo Ø 70 mm
Foro di incasso	Ø 70 mm
Accessori ottici	Filtro a nido d'ape, vetro semischermante (ottica a fascio stretto)

CARATTERISTICHE

- Tre ottiche sullo stesso corpo
- Schermatura antiabbagliamento 25°
- Installazione a filo pavimento

APPLICAZIONI

Facciate · Camminamenti · Piazze · Giardini

CONFIGURAZIONI

Codice	Ottica	CCT	Flusso LED	Fasci	Flusso apparecchio (lm)
SG-BU03P-07-1D	Fascio stretto	2700 K	905 lm	10° / 15° / 24° / 36° / 50°	706 / 525 / 507 / 517 / 491
SG-BU03P-07-1D	Fascio stretto	3000 K	953 lm	10° / 15° / 24° / 36° / 50°	744 / 553 / 534 / 544 / 517
SG-BU03P-07-1D	Fascio stretto	3500 K	1000 lm	10° / 15° / 24° / 36° / 50°	781 / 580 / 560 / 571 / 542
SG-BU03P-07-1D	Fascio stretto	4000 K	1019 lm	10° / 15° / 24° / 36° / 50°	796 / 591 / 571 / 582 / 553
SG-BU03P-07-1A	Diffusa	2700 K	905 lm	90°	424
SG-BU03P-07-1A	Diffusa	3000 K	953 lm	90°	447
SG-BU03P-07-1A	Diffusa	3500 K	1000 lm	90°	469

INCASSI A TERRA

BU03P

Configurazioni (segue)

CONFIGURAZIONI

Codice	Ottica	CCT	Flusso LED	Fasci	Flusso apparecchio (lm)
SG-BU03P-07-1A	Diffusa	4000 K	1019 lm	90°	478
SG-BU03P-07-1W	Wall washer	2700 K	905 lm	Asimmetrico	203
SG-BU03P-07-1W	Wall washer	3000 K	953 lm	Asimmetrico	214
SG-BU03P-07-1W	Wall washer	3500 K	1000 lm	Asimmetrico	224
SG-BU03P-07-1W	Wall washer	4000 K	1019 lm	Asimmetrico	228

Per l'ottica a fascio stretto il flusso apparecchio è riportato nell'ordine dei fasci indicati.



FAMIGLIE

Proiettori

Proiettori orientabili da esterno da 3 a 10 W, su base o con picchetto da interrare, con visiera antiabbagliamento e CRI 90. Ottiche fisse da 10° a 50° o zoom 15°-50°.

SOG-BS02, SOG-BS03, SOG-BS04, SOG-BS03T, SOG-BS04T, SOG-LUD-UGG, BS03P

PROIETTORI

SOG-BS02

Proiettore orientabile · 3-5 W · 24 V · IP67





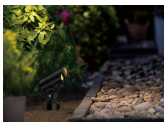



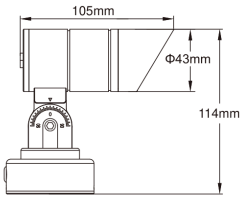

Proiettore compatto da esterno con testa cilindrica Ø 43 mm, visiera antiabbagliamento e snodo orientabile, su base o con picchetto da interrare. Versioni da 3 W e 5 W con ottiche da 10° a 50° e UGR < 19; prestazioni identiche nei due montaggi.

DATI TECNICI

Potenza	3 W / 5 W
Tensione LED	24 V
CRI	90
UGR	< 19
Regolazione	ON-OFF / TRIAC / 1-10 V / DALI
Grado di protezione	IP67
Accessori	Filtro a nido d'ape
Montaggio	Su base o con picchetto da interrare

CARATTERISTICHE

- Testa orientabile su snodo con scala graduata
- Visiera antiabbagliamento, UGR < 19
- Versione su base o con picchetto da interrare

APPLICAZIONI

Alberi e arbusti · Aiuole · Giardini · Facciate

VERSIONI

Codice	Montaggio	Dimensioni
SG-BS02-03-2D-Z	Su base	L 105 mm, testa Ø 43 mm, H 114 mm
SG-BS02-05-2D-Z	Su base	L 105 mm, testa Ø 43 mm, H 114 mm
SG-BS02-03-3D-Z	Picchetto	L 105 mm, testa Ø 43 mm, H 243 mm con picchetto (89,5 mm fuori terra)
SG-BS02-05-3D-Z	Picchetto	L 105 mm, testa Ø 43 mm, H 243 mm con picchetto (89,5 mm fuori terra)

PROIETTORI

SOG-BS02

Configurazioni (segue)

PRESTAZIONI FOTOMETRICHE (TUTTI I MONTAGGI)

Potenza	Corrente	CCT	Fascio	Flusso LED	Flusso apparecchio
3 W	125 mA	2700 K	15°	338 lm	221 lm
3 W	125 mA	2700 K	24°	338 lm	229 lm
3 W	125 mA	2700 K	36°	338 lm	241 lm
3 W	125 mA	3000 K	15°	350 lm	229 lm
3 W	125 mA	3000 K	24°	350 lm	237 lm
3 W	125 mA	3000 K	36°	350 lm	249 lm
3 W	125 mA	3500 K	15°	382 lm	250 lm
3 W	125 mA	3500 K	24°	382 lm	259 lm
3 W	125 mA	3500 K	36°	382 lm	272 lm
3 W	125 mA	4000 K	15°	415 lm	272 lm
3 W	125 mA	4000 K	24°	415 lm	282 lm
3 W	125 mA	4000 K	36°	415 lm	295 lm
5 W	210 mA	2700 K	10°	525 lm	243 lm
5 W	210 mA	2700 K	15°	525 lm	301 lm
5 W	210 mA	2700 K	24°	525 lm	312 lm
5 W	210 mA	2700 K	36°	525 lm	328 lm
5 W	210 mA	2700 K	50°	525 lm	309 lm
5 W	210 mA	3000 K	10°	570 lm	264 lm
5 W	210 mA	3000 K	15°	570 lm	327 lm
5 W	210 mA	3000 K	24°	570 lm	339 lm
5 W	210 mA	3000 K	36°	570 lm	356 lm
5 W	210 mA	3000 K	50°	570 lm	335 lm
5 W	210 mA	3500 K	10°	578 lm	268 lm
5 W	210 mA	3500 K	15°	578 lm	332 lm
5 W	210 mA	3500 K	24°	578 lm	344 lm
5 W	210 mA	3500 K	36°	578 lm	361 lm
5 W	210 mA	3500 K	50°	578 lm	340 lm
5 W	210 mA	4000 K	10°	586 lm	271 lm
5 W	210 mA	4000 K	15°	586 lm	336 lm
5 W	210 mA	4000 K	24°	586 lm	349 lm
5 W	210 mA	4000 K	36°	586 lm	366 lm
5 W	210 mA	4000 K	50°	586 lm	344 lm

PROIETTORI

SOG-BS03

Proiettore orientabile · 5-7 W · 24 V · IP67









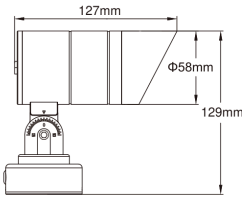

Proiettore da esterno con testa Ø 58 mm, visiera antiabbagliamento e snodo orientabile, su base o con picchetto da interrare. Versioni da 5 W e 7 W con ottiche da 10° a 50°, per illuminare dal basso siepi, arbusti e piccoli alberi.

DATI TECNICI

Potenza	5 W / 7 W
Tensione LED	24 V
CRI	90
UGR	< 19
Regolazione	ON-OFF / TRIAC / 1-10 V / DALI
Grado di protezione	IP67
Accessori	Filtro a nido d'ape
Montaggio	Su base o con picchetto da interrare

CARATTERISTICHE

- Testa orientabile su snodo con scala graduata
- Visiera antiabbagliamento, UGR < 19
- Versione su base o con picchetto da interrare

APPLICAZIONI

Alberi e arbusti · Aiuole · Giardini · Facciate

VERSIONI

Codice	Montaggio	Dimensioni
SG-BS03-05-2D-Z	Su base	L 127 mm, testa Ø 58 mm, H 129 mm
SG-BS03-07-2D-Z	Su base	L 127 mm, testa Ø 58 mm, H 129 mm
SG-BS03-05-3D-Z	Picchetto	L 127 mm, testa Ø 58 mm, H 259 mm con picchetto (105 mm fuori terra)
SG-BS03-07-3D-Z	Picchetto	L 127 mm, testa Ø 58 mm, H 259 mm con picchetto (105 mm fuori terra)

PROIETTORI

SOG-BS03

Configurazioni (segue)

PRESTAZIONI FOTOMETRICHE (TUTTI I MONTAGGI)

Potenza	Corrente	CCT	Fascio	Flusso LED	Flusso apparecchio
5 W	210 mA	2700 K	10°	525 lm	243 lm
5 W	210 mA	2700 K	15°	525 lm	398 lm
5 W	210 mA	2700 K	24°	525 lm	393 lm
5 W	210 mA	2700 K	36°	525 lm	412 lm
5 W	210 mA	2700 K	50°	525 lm	379 lm
5 W	210 mA	3000 K	10°	570 lm	264 lm
5 W	210 mA	3000 K	15°	570 lm	432 lm
5 W	210 mA	3000 K	24°	570 lm	427 lm
5 W	210 mA	3000 K	36°	570 lm	447 lm
5 W	210 mA	3000 K	50°	570 lm	412 lm
5 W	210 mA	3500 K	10°	578 lm	268 lm
5 W	210 mA	3500 K	15°	578 lm	438 lm
5 W	210 mA	3500 K	24°	578 lm	433 lm
5 W	210 mA	3500 K	36°	578 lm	453 lm
5 W	210 mA	3500 K	50°	578 lm	418 lm
5 W	210 mA	4000 K	10°	586 lm	271 lm
5 W	210 mA	4000 K	15°	586 lm	444 lm
5 W	210 mA	4000 K	24°	586 lm	439 lm
5 W	210 mA	4000 K	36°	586 lm	460 lm
5 W	210 mA	4000 K	50°	586 lm	424 lm
7 W	292 mA	2700 K	10°	693 lm	317 lm
7 W	292 mA	2700 K	15°	693 lm	410 lm
7 W	292 mA	2700 K	24°	693 lm	405 lm
7 W	292 mA	2700 K	36°	693 lm	424 lm
7 W	292 mA	2700 K	50°	693 lm	391 lm
7 W	292 mA	3000 K	10°	730 lm	344 lm
7 W	292 mA	3000 K	15°	730 lm	432 lm
7 W	292 mA	3000 K	24°	730 lm	427 lm
7 W	292 mA	3000 K	36°	730 lm	447 lm
7 W	292 mA	3000 K	50°	730 lm	412 lm
7 W	292 mA	3500 K	10°	764 lm	360 lm
7 W	292 mA	3500 K	15°	764 lm	452 lm
7 W	292 mA	3500 K	24°	764 lm	447 lm
7 W	292 mA	3500 K	36°	764 lm	468 lm
7 W	292 mA	3500 K	50°	764 lm	431 lm
7 W	292 mA	4000 K	10°	798 lm	365 lm
7 W	292 mA	4000 K	15°	798 lm	472 lm
7 W	292 mA	4000 K	24°	798 lm	467 lm

SOG-BS03

Configurazioni (segue)

PRESTAZIONI FOTOMETRICHE (TUTTI I MONTAGGI)

Potenza	Corrente	CCT	Fascio	Flusso LED	Flusso apparecchio
7 W	292 mA	4000 K	36°	798 lm	489 lm
7 W	292 mA	4000 K	50°	798 lm	450 lm

PROIETTORI

SOG-BS04

Proiettore orientabile · 10 W · 24 V · IP67







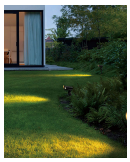

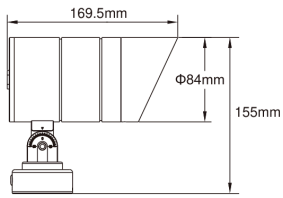

Proiettore da esterno da 10 W con testa Ø 84 mm, visiera antiabbagliamento e snodo orientabile, su base o con picchetto da interrare. Ottiche da 15° a 50° in quattro temperature di colore, per alberi di media altezza e facciate.

DATI TECNICI

Potenza	10 W
Tensione LED	24 V
CRI	90
UGR	< 19
Regolazione	ON-OFF / TRIAC / 1-10 V / DALI
Grado di protezione	IP67
Accessori	Filtro a nido d'ape
Corrente LED	416 mA
CCT	2700 / 3000 / 3500 / 4000 K
Fasci	15° / 24° / 36° / 50°
Montaggio	Su base o con picchetto da interrare

CARATTERISTICHE

- Testa orientabile su snodo con scala graduata
- Visiera antiabbagliamento, UGR < 19
- Versione su base o con picchetto da interrare

APPLICAZIONI

Alberi e arbusti · Aiuole · Giardini · Facciate

VERSIONI

Codice	Montaggio	Dimensioni
SG-BS04-10-2D-Z	Su base	L 169,5 mm, testa Ø 84 mm, H 155 mm
SG-BS04-10-3D-Z	Picchetto	169,5 × Ø 84 × H 285 mm

SOG-BS04

Configurazioni (segue)

PRESTAZIONI FOTOMETRICHE (TUTTI I MONTAGGI)

CCT	Fascio	Flusso LED	Flusso apparecchio
2700 K	15°	659 lm	580 lm
2700 K	24°	659 lm	577 lm
2700 K	36°	659 lm	573 lm
2700 K	50°	659 lm	561 lm
3000 K	15°	709 lm	624 lm
3000 K	24°	709 lm	621 lm
3000 K	36°	709 lm	617 lm
3000 K	50°	709 lm	604 lm
3500 K	15°	762 lm	671 lm
3500 K	24°	762 lm	667 lm
3500 K	36°	762 lm	663 lm
3500 K	50°	762 lm	649 lm
4000 K	15°	815 lm	717 lm
4000 K	24°	815 lm	714 lm
4000 K	36°	815 lm	709 lm
4000 K	50°	815 lm	694 lm

PROIETTORI

SOG-BS03T

Proiettore con zoom 15°-50° · 3-5 W · 24 V · IP65







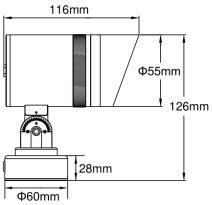

Proiettore da esterno con ottica zoom regolabile da 15° a 50°, testa Ø 55 mm e snodo orientabile, su base Ø 60 mm o con picchetto da interrare. Un solo apparecchio copre accenti stretti e illuminazione diffusa di aiuole e arbusti.

DATI TECNICI

Potenza	3 W / 5 W
Fascio	15°-50° (zoom)
Tensione LED	24 V
CRI	90
UGR	< 19
Regolazione	ON-OFF / TRIAC / 1-10 V / DALI
Grado di protezione	IP65
Accessori	Filtro a nido d'ape
Corrente LED	125 mA (3 W) / 210 mA (5 W)
CCT	2700 / 3000 / 3500 / 4000 K
Montaggio	Su base o con picchetto da interrare

CARATTERISTICHE

- Ottica zoom regolabile 15°-50°
- Visiera antiabbagliamento, UGR < 19
- Versione su base o con picchetto da interrare

APPLICAZIONI

Alberi e arbusti · Aiuole · Giardini · Facciate

VERSIONI

Codice	Montaggio	Dimensioni
SG-BS03T-03-2D	Su base	L 116 mm, testa Ø 55 mm, H 126 mm, base Ø 60 × 28 mm
SG-BS03T-05-2D	Su base	L 116 mm, testa Ø 55 mm, H 126 mm, base Ø 60 × 28 mm
SG-BS03T-03-3D	Picchetto	115 × Ø 55 × H 316,5 mm
SG-BS03T-05-3D	Picchetto	115 × Ø 55 × H 316,5 mm

SOG-BS03T

Configurazioni (segue)

PRESTAZIONI FOTOMETRICHE (TUTTI I MONTAGGI)

Potenza	Corrente	CCT	Flusso LED	Flusso apparecchio
3 W	125 mA	2700 K	332 lm	239-280 lm
3 W	125 mA	3000 K	350 lm	252-295 lm
3 W	125 mA	3500 K	367 lm	264-309 lm
3 W	125 mA	4000 K	374 lm	270-316 lm
5 W	210 mA	2700 K	541 lm	328-340 lm
5 W	210 mA	3000 K	570 lm	346-358 lm
5 W	210 mA	3500 K	598 lm	363-376 lm
5 W	210 mA	4000 K	610 lm	370-384 lm

Il flusso apparecchio è indicato come intervallo in funzione della posizione dello zoom (15°-50°).

PROIETTORI

SOG-BS04T

Proiettore con zoom 15°-50° · 7-10 W · 24 V · IP65









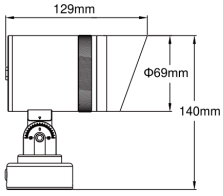

Proiettore da esterno con ottica zoom 15°-50° e testa Ø 69 mm, orientabile da -90° a +90° sullo snodo, su base o con picchetto da interrare. Versioni da 7 W e 10 W per alberi, arbusti e facciate.

DATI TECNICI

Potenza	7 W / 10 W
Fascio	15°-50° (zoom)
Orientamento	-90° / +90°
Tensione LED	24 V
CRI	90
UGR	< 19
Regolazione	ON-OFF / TRIAC / 1-10 V / DALI
Grado di protezione	IP65
Accessori	Filtro a nido d'ape
Corrente LED	292 mA (7 W) / 416 mA (10 W)
CCT	2700 / 3000 / 3500 / 4000 K
Certificazioni dichiarate	CB, CE, CCC, SAA
Montaggio	Su base o con picchetto da interrare

CARATTERISTICHE

- Ottica zoom regolabile 15°-50°
- Orientamento -90° / +90°
- Visiera antiabbagliamento, UGR < 19
- Versione su base o con picchetto da interrare

APPLICAZIONI

Alberi e arbusti · Aiuole · Giardini · Facciate

VERSIONI

Codice	Montaggio	Dimensioni
SG-BS04T-07-2D	Su base	L 129 mm, testa Ø 69 mm, H 140 mm
SG-BS04T-10-2D	Su base	L 129 mm, testa Ø 69 mm, H 140 mm
SG-BS04T-07-3D	Picchetto	129 × Ø 69 × H 269 mm
SG-BS04T-10-3D	Picchetto	129 × Ø 69 × H 269 mm

SOG-BS04T

Configurazioni (segue)

PRESTAZIONI FOTOMETRICHE (TUTTI I MONTAGGI)

Potenza	Corrente	CCT	Flusso LED	Flusso apparecchio
7 W	292 mA	2700 K	435 lm	261-353 lm
7 W	292 mA	3000 K	496 lm	298-403 lm
7 W	292 mA	3500 K	527 lm	317-428 lm
7 W	292 mA	4000 K	558 lm	335-453 lm
10 W	416 mA	2700 K	702 lm	502-608 lm
10 W	416 mA	3000 K	817 lm	584-708 lm
10 W	416 mA	3500 K	865 lm	618-750 lm
10 W	416 mA	4000 K	914 lm	653-792 lm

Il flusso apparecchio è indicato come intervallo in funzione della posizione dello zoom (15°-50°).

PROIETTORI

SOG-LUD-UGG

Proiettore orientabile · 10 W · 24 V · IP67





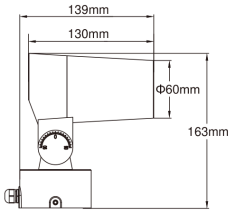

Proiettore da esterno da 10 W con testa Ø 60 mm e snodo orientabile su base con pressacavo. Ottiche 15°, 24° e 36°, temperature di colore 2700, 3000 e 4000 K.

DATI TECNICI

Potenza	10 W
Tensione LED	24 V
CRI	90
UGR	< 19
Regolazione	ON-OFF / TRIAC / 1-10 V / DALI
Grado di protezione	IP67
Dimensioni	L 139 mm, testa Ø 60 mm, H 163 mm
Accessori	Filtro a nido d'ape
Corrente	416 mA

CARATTERISTICHE

- Testa orientabile su snodo
- UGR < 19
- Ottiche 15°, 24°, 36°

APPLICAZIONI

Alberi e arbusti · Aiuole · Giardini · Facciate

CONFIGURAZIONI

Codice	CCT	Fascio	Flusso LED	Flusso apparecchio
SG-LUD-UGG-10W	2700 K	15°	1228 lm	507 lm
SG-LUD-UGG-10W	2700 K	24°	1228 lm	710 lm
SG-LUD-UGG-10W	2700 K	36°	1228 lm	645 lm
SG-LUD-UGG-10W	3000 K	15°	1318 lm	544 lm
SG-LUD-UGG-10W	3000 K	24°	1318 lm	762 lm
SG-LUD-UGG-10W	3000 K	36°	1318 lm	692 lm
SG-LUD-UGG-10W	4000 K	15°	1518 lm	627 lm
SG-LUD-UGG-10W	4000 K	24°	1518 lm	878 lm
SG-LUD-UGG-10W	4000 K	36°	1518 lm	797 lm

PROIETTORI

BS03P

Proiettore orientabile · staffa, base o picchetto · 7 W · IP67









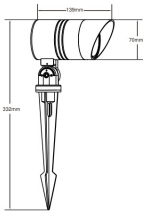

Proiettore cilindrico orientabile con visiera, disponibile su staffa, su base, su picchetto e su picchetto lungo. Sorgente da 7 W a 24 V con CRI 90 in quattro temperature di colore. Tre ottiche: fascio stretto da 10° a 50°, diffusa a 90° e wall washer. Pilotaggio ON-OFF, TRIAC, 0-10 V o DALI.

DATI TECNICI

Potenza	7 W
Tensione LED	24 V
Corrente LED	292 mA
CRI	90
CCT	2700 / 3000 / 3500 / 4000 K
Ottiche	10° / 15° / 24° / 36° / 50°, diffusa 90°, wall washer
Regolazione	ON-OFF / TRIAC / 0-10 V / DALI
Grado di protezione	IP67
Abbagliamento	UGR < 19, schermatura 25° (ottiche a fascio e diffusa)
Montaggi	Staffa, base, picchetto, picchetto lungo
Accessori ottici	Cornice frontale piatta; filtro a nido d'ape e vetro semischermante (ottica a fascio stretto)

CARATTERISTICHE

- Quattro sistemi di montaggio
- Visiera antiabbagliamento
- Tre ottiche sullo stesso corpo
- Prestazioni fotometriche identiche per tutti i montaggi

APPLICAZIONI

Giardini · Alberature · Rocce e specchi d'acqua · Facciate

VERSIONI

Codice	Montaggio	Ottica	Dimensioni (mm)
SG-BS03P-07-2D-Z	Staffa	Fascio stretto 10°-50°	139 × Ø 70 × H 100
SG-BS03P-07-2A-Z	Staffa	Diffusa 90°	139 × Ø 70 × H 100
SG-BS03P-07-2W-Z	Staffa	Wall washer	139 × Ø 70 × H 100
SG-BS03P-07-2D-Z	Base	Fascio stretto 10°-50°	139 × Ø 70 × H 158, base Ø 139
SG-BS03P-07-2A-Z	Base	Diffusa 90°	139 × Ø 70 × H 158, base Ø 139
SG-BS03P-07-2W-Z	Base	Wall washer	139 × Ø 70 × H 158, base Ø 139
SG-BS03P-07-3D-Z	Picchetto	Fascio stretto 10°-50°	139 × Ø 70 × H 332
SG-BS03P-07-3A-Z	Picchetto	Diffusa 90°	139 × Ø 70 × H 332
SG-BS03P-07-3W-Z	Picchetto	Wall washer	139 × Ø 70 × H 332

PROIETTORI

BS03P

Configurazioni (segue)

VERSIONI

Codice	Montaggio	Ottica	Dimensioni (mm)
SG-BS03P-07-4D-Z	Picchetto lungo	Fascio stretto 10°-50°	162 × Ø 70 × H 510
SG-BS03P-07-4A-Z	Picchetto lungo	Diffusa 90°	162 × Ø 70 × H 510
SG-BS03P-07-4W-Z	Picchetto lungo	Wall washer	162 × Ø 70 × H 510

PRESTAZIONI FOTOMETRICHE (TUTTI I MONTAGGI)

Ottica	CCT	Flusso LED	Fasci	Flusso apparecchio (lm)
Fascio stretto	2700 K	905 lm	10° / 15° / 24° / 36° / 50°	771 / 518 / 498 / 503 / 480
Fascio stretto	3000 K	953 lm	10° / 15° / 24° / 36° / 50°	812 / 545 / 524 / 529 / 505
Fascio stretto	3500 K	1000 lm	10° / 15° / 24° / 36° / 50°	852 / 572 / 550 / 555 / 530
Fascio stretto	4000 K	1019 lm	10° / 15° / 24° / 36° / 50°	868 / 583 / 561 / 566 / 540
Diffusa	2700 K	905 lm	90°	372
Diffusa	3000 K	953 lm	90°	392
Diffusa	3500 K	1000 lm	90°	412
Diffusa	4000 K	1019 lm	90°	419
Wall washer	2700 K	905 lm	Asimmetrico	175
Wall washer	3000 K	953 lm	Asimmetrico	184
Wall washer	3500 K	1000 lm	Asimmetrico	193
Wall washer	4000 K	1019 lm	Asimmetrico	197

Per l'ottica a fascio stretto il flusso apparecchio è riportato nell'ordine dei fasci indicati.



FAMIGLIE

Downlight e plafoniere per esterni

Downlight da incasso e plafoniere cilindriche IP67 per pensiline, porticati e pergolati, con le stesse tre ottiche della serie BU03P.

BU03P-CL, BU03P-MD

DOWNLIGHT E PLAFONIERE PER ESTERNI

BU03P-CL

Downlight da incasso per esterni · 7 W · IP67











Downlight da incasso per pensiline, porticati e controsoffitti esterni, con molle di fissaggio. Sorgente da 7 W a 24 V con CRI 90 in quattro temperature di colore. Tre ottiche: fascio stretto da 10° a 50°, diffusa a 90° e wall washer. Pilotaggio ON-OFF, TRIAC, 0-10 V o DALI.

DATI TECNICI

Potenza	7 W
Tensione LED	24 V
Corrente LED	292 mA
CRI	90
CCT	2700 / 3000 / 3500 / 4000 K
Ottiche	10° / 15° / 24° / 36° / 50°, diffusa 90°, wall washer
Regolazione	ON-OFF / TRIAC / 0-10 V / DALI
Grado di protezione	IP67
Abbagliamento	UGR < 19, schermatura 25° (ottiche a fascio e diffusa)
Dimensioni	Ø 85 × H 92,5 mm, corpo Ø 75 mm
Foro di incasso	Ø 75 mm
Accessori ottici	Filtro a nido d'ape, vetro semischermante (ottica a fascio stretto)

CARATTERISTICHE

- Fissaggio a molle
- Tre ottiche sullo stesso corpo
- Schermatura antiabbagliamento 25°

APPLICAZIONI

Pensiline · Porticati · Ingressi · Logge

CONFIGURAZIONI

Codice	Ottica	CCT	Flusso LED	Fasci	Flusso apparecchio (lm)
SG-BU03P-07-CL-1D	Fascio stretto	2700 K	905 lm	10° / 15° / 24° / 36° / 50°	779 / 526 / 499 / 505 / 489
SG-BU03P-07-CL-1D	Fascio stretto	3000 K	953 lm	10° / 15° / 24° / 36° / 50°	820 / 554 / 526 / 532 / 515
SG-BU03P-07-CL-1D	Fascio stretto	3500 K	1000 lm	10° / 15° / 24° / 36° / 50°	861 / 581 / 552 / 558 / 540
SG-BU03P-07-CL-1D	Fascio stretto	4000 K	1019 lm	10° / 15° / 24° / 36° / 50°	877 / 592 / 562 / 569 / 551
SG-BU03P-07-CL-1A	Diffusa	2700 K	905 lm	90°	400
SG-BU03P-07-CL-1A	Diffusa	3000 K	953 lm	90°	422
SG-BU03P-07-CL-1A	Diffusa	3500 K	1000 lm	90°	443

BU03P-CL

Configurazioni (segue)

CONFIGURAZIONI

Codice	Ottica	CCT	Flusso LED	Fasci	Flusso apparecchio (lm)
SG-BU03P-07-CL-1A	Diffusa	4000 K	1019 lm	90°	452
SG-BU03P-07-CL-1W	Wall washer	2700 K	905 lm	Asimmetrico	203
SG-BU03P-07-CL-1W	Wall washer	3000 K	953 lm	Asimmetrico	214
SG-BU03P-07-CL-1W	Wall washer	3500 K	1000 lm	Asimmetrico	225
SG-BU03P-07-CL-1W	Wall washer	4000 K	1019 lm	Asimmetrico	229

Per l'ottica a fascio stretto il flusso apparecchio è riportato nell'ordine dei fasci indicati.

DOWNLIGHT E PLAFONIERE PER ESTERNI

BU03P-MD

Plafoniera cilindrica per esterni · 7 W · IP67







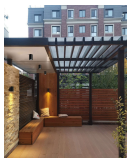

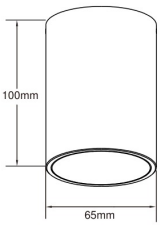

Plafoniera cilindrica da superficie per pergolati, pensiline e sporti. Sorgente da 7 W a 24 V con CRI 90 in quattro temperature di colore. Tre ottiche: fascio stretto da 10° a 50°, diffusa a 90° e wall washer. Pilotaggio ON-OFF, TRIAC, 0-10 V o DALI.

DATI TECNICI

Potenza	7 W
Tensione LED	24 V
Corrente LED	292 mA
CRI	90
CCT	2700 / 3000 / 3500 / 4000 K
Ottiche	10° / 15° / 24° / 36° / 50°, diffusa 90°, wall washer
Regolazione	ON-OFF / TRIAC / 0-10 V / DALI
Grado di protezione	IP67
Abbagliamento	UGR < 19, schermatura 25° (ottiche a fascio e diffusa)
Dimensioni	Ø 65 × H 100 mm
Accessori ottici	Filtro a nido d'ape, vetro semischermante (ottica a fascio stretto)

CARATTERISTICHE

- Installazione a soffitto in superficie
- Tre ottiche sullo stesso corpo
- Schermatura antiabbagliamento 25°

APPLICAZIONI

Pergolati · Pensiline · Terrazze · Ingressi

CONFIGURAZIONI

Codice	Ottica	CCT	Flusso LED	Fasci	Flusso apparecchio (lm)
SG-BU03P-07-MD-D	Fascio stretto	2700 K	905 lm	10° / 15° / 24° / 36° / 50°	779 / 526 / 499 / 505 / 489
SG-BU03P-07-MD-D	Fascio stretto	3000 K	953 lm	10° / 15° / 24° / 36° / 50°	820 / 554 / 526 / 532 / 515
SG-BU03P-07-MD-D	Fascio stretto	3500 K	1000 lm	10° / 15° / 24° / 36° / 50°	861 / 581 / 552 / 558 / 540
SG-BU03P-07-MD-D	Fascio stretto	4000 K	1019 lm	10° / 15° / 24° / 36° / 50°	877 / 592 / 562 / 569 / 551
SG-BU03P-07-MD-A	Diffusa	2700 K	905 lm	90°	400
SG-BU03P-07-MD-A	Diffusa	3000 K	953 lm	90°	422
SG-BU03P-07-MD-A	Diffusa	3500 K	1000 lm	90°	443
SG-BU03P-07-MD-A	Diffusa	4000 K	1019 lm	90°	452
SG-BU03P-07-MD-W	Wall washer	2700 K	905 lm	Asimmetrico	203

BU03P-MD

Configurazioni (segue)

CONFIGURAZIONI

Codice	Ottica	CCT	Flusso LED	Fasci	Flusso apparecchio (lm)
SG-BU03P-07-MD-W	Wall washer	3000 K	953 lm	Asimmetrico	214
SG-BU03P-07-MD-W	Wall washer	3500 K	1000 lm	Asimmetrico	225
SG-BU03P-07-MD-W	Wall washer	4000 K	1019 lm	Asimmetrico	229

Per l'ottica a fascio stretto il flusso apparecchio è riportato nell'ordine dei fasci indicati.



FAMIGLIE

Applique da parete

Applique per esterni a emissione singola o doppia, a corpo cilindrico o quadrato, per ingressi, facciate e muri di cinta.

BU03P-WL, WL02, WL03

APPLIQUE DA PARETE

BU03P-WL

Applique cilindrica monoemissione · 7 W · IP67









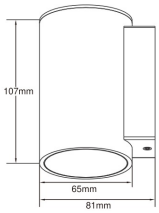

Applique da parete con corpo cilindrico ed emissione verso il basso. Sorgente da 7 W a 24 V con CRI 90 in quattro temperature di colore. Tre ottiche: fascio stretto da 10° a 50°, diffusa a 90° e wall washer. Pilotaggio ON-OFF, TRIAC, 0-10 V o DALI.

DATI TECNICI

Potenza	7 W
Tensione LED	24 V
Corrente LED	292 mA
CRI	90
CCT	2700 / 3000 / 3500 / 4000 K
Ottiche	10° / 15° / 24° / 36° / 50°, diffusa 90°, wall washer
Regolazione	ON-OFF / TRIAC / 0-10 V / DALI
Grado di protezione	IP67
Abbagliamento	UGR < 19, schermatura 25° (ottiche a fascio e diffusa)
Dimensioni	Ø 65 × H 107 mm, sporgenza 81 mm
Accessori ottici	Filtro a nido d'ape, vetro semischermante (ottica a fascio stretto)

CARATTERISTICHE

- Emissione verso il basso
- Tre ottiche sullo stesso corpo
- Schermatura antiabbagliamento 25°

APPLICAZIONI

Muri di cinta · Facciate · Ingressi · Giardini

CONFIGURAZIONI

Codice	Ottica	CCT	Flusso LED	Fasci	Flusso apparecchio (lm)
SG-BU03P-07-WL-D	Fascio stretto	2700 K	905 lm	10° / 15° / 24° / 36° / 50°	779 / 526 / 499 / 505 / 489
SG-BU03P-07-WL-D	Fascio stretto	3000 K	953 lm	10° / 15° / 24° / 36° / 50°	820 / 554 / 526 / 532 / 515
SG-BU03P-07-WL-D	Fascio stretto	3500 K	1000 lm	10° / 15° / 24° / 36° / 50°	861 / 581 / 552 / 558 / 540
SG-BU03P-07-WL-D	Fascio stretto	4000 K	1019 lm	10° / 15° / 24° / 36° / 50°	877 / 592 / 562 / 569 / 551
SG-BU03P-07-WL-A	Diffusa	2700 K	905 lm	90°	400
SG-BU03P-07-WL-A	Diffusa	3000 K	953 lm	90°	422
SG-BU03P-07-WL-A	Diffusa	3500 K	1000 lm	90°	443
SG-BU03P-07-WL-A	Diffusa	4000 K	1019 lm	90°	452
SG-BU03P-07-WL-W	Wall washer	2700 K	905 lm	Asimmetrico	203

APPLIQUE DA PARETE

BU03P-WL

Configurazioni (segue)

CONFIGURAZIONI

Codice	Ottica	CCT	Flusso LED	Fasci	Flusso apparecchio (lm)
SG-BU03P-07-WL-W	Wall washer	3000 K	953 lm	Asimmetrico	214
SG-BU03P-07-WL-W	Wall washer	3500 K	1000 lm	Asimmetrico	225
SG-BU03P-07-WL-W	Wall washer	4000 K	1019 lm	Asimmetrico	229

Per l'ottica a fascio stretto il flusso apparecchio è riportato nell'ordine dei fasci indicati.

APPLIQUE DA PARETE

WL02

Applique cilindrica · mono e biemissione · 5-30 W · IP65









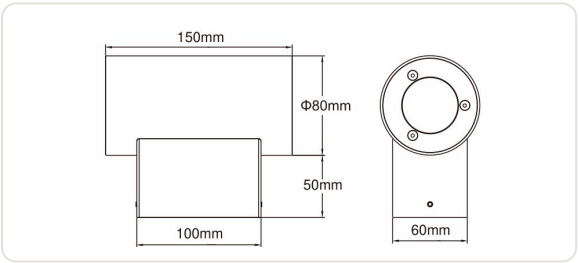

Applique da parete a corpo cilindrico in tre diametri (80, 100 e 150 mm), in versione a emissione singola verso il basso o doppia verso l'alto e verso il basso. Sorgenti a 36 V con CRI 80, in quattro temperature di colore e tre aperture del fascio. Pilotaggio ON-OFF, TRIAC, 1-10 V o DALI.

DATI TECNICI

Potenza	5-30 W (vedi tabella)
Tensione LED	36 V
CRI	80
CCT	2700 / 3000 / 3500 / 4000 K
Fasci	15° / 24° / 36°
Regolazione	ON-OFF / TRIAC / 1-10 V / DALI
Grado di protezione	IP65
Abbagliamento	UGR < 19
Diametri corpo	Ø 80 / Ø 100 / Ø 150 mm
Emissione	Singola (verso il basso) o doppia (alto e basso)

CARATTERISTICHE

- Tre diametri e due tipi di emissione
- Tre aperture del fascio
- Staffa a parete distanziata

APPLICAZIONI

Ingressi · Facciate residenziali · Porticati · Terrazze

CONFIGURAZIONI

Codice	Emissione	Potenza	Corrente	CCT	Flusso LED	Flusso app. 15° / 24° / 36° (lm)
SG-WL02-0808	Singola	8 W	200 mA	2700 K	561 lm	474 / 488 / 502
SG-WL02-0808	Singola	8 W	200 mA	3000 K	655 lm	553 / 570 / 586
SG-WL02-0808	Singola	8 W	200 mA	3500 K	695 lm	587 / 605 / 622
SG-WL02-0808	Singola	8 W	200 mA	4000 K	735 lm	620 / 640 / 658
SG-WL02-0816	Doppia	2 × 5 W	120 mA	2700 K	674 lm	594 / 612 / 629
SG-WL02-0816	Doppia	2 × 5 W	120 mA	3000 K	784 lm	690 / 712 / 732
SG-WL02-0816	Doppia	2 × 5 W	120 mA	3500 K	831 lm	731 / 755 / 776
SG-WL02-0816	Doppia	2 × 5 W	120 mA	4000 K	878 lm	773 / 797 / 820
SG-WL02-0816	Doppia	2 × 8 W	200 mA	2700 K	1122 lm	947 / 976 / 1004
SG-WL02-0816	Doppia	2 × 8 W	200 mA	3000 K	1310 lm	1106 / 1140 / 1172

APPLIQUE DA PARETE

WL02

Configurazioni (segue)

CONFIGURAZIONI

Codice	Emissione	Potenza	Corrente	CCT	Flusso LED	Flusso app. 15° / 24° / 36° (lm)
SG-WL02-0816	Doppia	2 × 8 W	200 mA	3500 K	1390 lm	1174 / 1210 / 1246
SG-WL02-0816	Doppia	2 × 8 W	200 mA	4000 K	1470 lm	1241 / 1279 / 1315
SG-WL02-1010	Singola	10 W	250 mA	2700 K	702 lm	613 / 629 / 649
SG-WL02-1010	Singola	10 W	250 mA	3000 K	817 lm	714 / 732 / 754
SG-WL02-1010	Singola	10 W	250 mA	3500 K	866 lm	757 / 776 / 799
SG-WL02-1010	Singola	10 W	250 mA	4000 K	915 lm	800 / 820 / 844
SG-WL02-1010	Singola	15 W	400 mA	2700 K	1123 lm	920 / 943 / 972
SG-WL02-1010	Singola	15 W	400 mA	3000 K	1307 lm	1071 / 1098 / 1131
SG-WL02-1010	Singola	15 W	400 mA	3500 K	1386 lm	1136 / 1164 / 1199
SG-WL02-1010	Singola	15 W	400 mA	4000 K	1464 lm	1267 / 1230 / 1267
SG-WL02-1016	Doppia	2 × 5 W	120 mA	2700 K	674 lm	641 / 650 / 658
SG-WL02-1016	Doppia	2 × 5 W	120 mA	3000 K	784 lm	746 / 756 / 765
SG-WL02-1016	Doppia	2 × 5 W	120 mA	3500 K	831 lm	791 / 801 / 811
SG-WL02-1016	Doppia	2 × 5 W	120 mA	4000 K	878 lm	835 / 847 / 857
SG-WL02-1016	Doppia	2 × 8 W	200 mA	2700 K	1122 lm	1050 / 1064 / 1071
SG-WL02-1016	Doppia	2 × 8 W	200 mA	3000 K	1310 lm	1226 / 1242 / 1251
SG-WL02-1016	Doppia	2 × 8 W	200 mA	3500 K	1390 lm	1301 / 1318 / 1327
SG-WL02-1016	Doppia	2 × 8 W	200 mA	4000 K	1470 lm	1376 / 1394 / 1404
SG-WL02-1520	Singola	20 W	500 mA	2700 K	1404 lm	1227 / 1258 / 1296
SG-WL02-1520	Singola	20 W	500 mA	3000 K	1634 lm	1428 / 1464 / 1508
SG-WL02-1520	Singola	20 W	500 mA	3500 K	1732 lm	1514 / 1552 / 1598
SG-WL02-1520	Singola	20 W	500 mA	4000 K	1830 lm	1599 / 1640 / 1689
SG-WL02-1530	Singola	30 W	800 mA	2700 K	2247 lm	1840 / 1887 / 1944
SG-WL02-1530	Singola	30 W	800 mA	3000 K	2615 lm	2142 / 2196 / 2262
SG-WL02-1530	Singola	30 W	800 mA	3500 K	2772 lm	2271 / 2328 / 2398
SG-WL02-1530	Singola	30 W	800 mA	4000 K	2928 lm	2398 / 2459 / 2533

Il flusso apparecchio è riportato nell'ordine dei fasci 15° / 24° / 36°. Per le versioni a doppia emissione la potenza è indicata per lato.

DIMENSIONI

Codice	Corpo	Staffa a parete	Distanza dal muro
SG-WL02-0808	Ø 80 × 150 mm	100 × 60 mm	50 mm
SG-WL02-0816	Ø 80 × 200 mm	100 × 60 mm	50 mm
SG-WL02-1010	Ø 100 × 150 mm	100 × 60 mm	50 mm
SG-WL02-1016	Ø 100 × 200 mm	100 × 60 mm	50 mm
SG-WL02-1520	Ø 150 × 200 mm	150 × 90 mm	75 mm
SG-WL02-1530	Ø 150 × 200 mm	150 × 90 mm	75 mm

APPLIQUE DA PARETE

WL03

Applique quadrata · mono e biemissione · 5-30 W · IP65









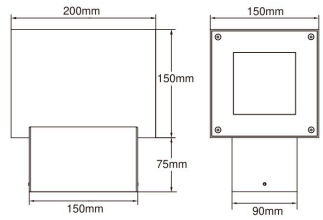

Applique da parete a corpo quadrato in tre sezioni (80, 100 e 150 mm), in versione a emissione singola verso il basso o doppia verso l'alto e verso il basso. Sorgenti a 36 V con CRI 80, in quattro temperature di colore e tre aperture del fascio. Pilotaggio ON-OFF, TRIAC, 1-10 V o DALI.

DATI TECNICI

Potenza	5-30 W (vedi tabella)
Tensione LED	36 V
CRI	80
CCT	2700 / 3000 / 3500 / 4000 K
Fasci	15° / 24° / 36°
Regolazione	ON-OFF / TRIAC / 1-10 V / DALI
Grado di protezione	IP65
Abbagliamento	UGR < 19
Sezioni corpo	80 × 80 / 100 × 100 / 150 × 150 mm
Emissione	Singola (verso il basso) o doppia (alto e basso)

CARATTERISTICHE

- Tre sezioni e due tipi di emissione
- Tre aperture del fascio
- Staffa a parete distanziata

APPLICAZIONI

Ingressi · Facciate residenziali · Box e garage · Terrazze

CONFIGURAZIONI

Codice	Emissione	Potenza	Corrente	CCT	Flusso LED	Flusso app. 15° / 24° / 36° (lm)
SG-WL03-0810	Singola	5 W	120 mA	2700 K	337 lm	257 / 261 / 269
SG-WL03-0810	Singola	5 W	120 mA	3000 K	392 lm	299 / 304 / 313
SG-WL03-0810	Singola	5 W	120 mA	3500 K	416 lm	317 / 323 / 332
SG-WL03-0810	Singola	5 W	120 mA	4000 K	439 lm	335 / 340 / 351
SG-WL03-0810	Singola	10 W	250 mA	2700 K	702 lm	514 / 522 / 539
SG-WL03-0810	Singola	10 W	250 mA	3000 K	817 lm	598 / 607 / 627
SG-WL03-0810	Singola	10 W	250 mA	3500 K	866 lm	634 / 643 / 665
SG-WL03-0810	Singola	10 W	250 mA	4000 K	915 lm	670 / 680 / 702
SG-WL03-1016	Doppia	2 × 5 W	120 mA	2700 K	674 lm	641 / 650 / 658
SG-WL03-1016	Doppia	2 × 5 W	120 mA	3000 K	784 lm	746 / 756 / 765

APPLIQUE DA PARETE

WL03

Configurazioni (segue)

CONFIGURAZIONI

Codice	Emissione	Potenza	Corrente	CCT	Flusso LED	Flusso app. 15° / 24° / 36° (lm)
SG-WL03-1016	Doppia	2 × 5 W	120 mA	3500 K	831 lm	791 / 801 / 811
SG-WL03-1016	Doppia	2 × 5 W	120 mA	4000 K	878 lm	835 / 847 / 857
SG-WL03-1016	Doppia	2 × 8 W	200 mA	2700 K	1122 lm	1050 / 1064 / 1071
SG-WL03-1016	Doppia	2 × 8 W	200 mA	3000 K	1310 lm	1226 / 1242 / 1251
SG-WL03-1016	Doppia	2 × 8 W	200 mA	3500 K	1390 lm	1301 / 1318 / 1327
SG-WL03-1016	Doppia	2 × 8 W	200 mA	4000 K	1470 lm	1376 / 1394 / 1404
SG-WL03-1520	Singola	20 W	500 mA	2700 K	1404 lm	1227 / 1258 / 1296
SG-WL03-1520	Singola	20 W	500 mA	3000 K	1634 lm	1428 / 1464 / 1508
SG-WL03-1520	Singola	20 W	500 mA	3500 K	1732 lm	1514 / 1552 / 1598
SG-WL03-1520	Singola	20 W	500 mA	4000 K	1830 lm	1599 / 1640 / 1689
SG-WL03-1530	Singola	30 W	800 mA	2700 K	2247 lm	1840 / 1887 / 1944
SG-WL03-1530	Singola	30 W	800 mA	3000 K	2615 lm	2142 / 2196 / 2262
SG-WL03-1530	Singola	30 W	800 mA	3500 K	2772 lm	2271 / 2328 / 2398
SG-WL03-1530	Singola	30 W	800 mA	4000 K	2928 lm	2398 / 2459 / 2533

Il flusso apparecchio è riportato nell'ordine dei fasci 15° / 24° / 36°. Per le versioni a doppia emissione la potenza è indicata per lato.

DIMENSIONI

Codice	Corpo	Staffa a parete	Distanza dal muro
SG-WL03-0810	80 × 80 × 150 mm	100 × 60 mm	50 mm
SG-WL03-1016	100 × 100 × 200 mm	100 × 60 mm	50 mm
SG-WL03-1520	150 × 150 × 200 mm	150 × 90 mm	75 mm
SG-WL03-1530	150 × 150 × 200 mm	150 × 90 mm	75 mm



FAMIGLIE

Lineari per facciate

Apparecchi lineari per luce radente e barre wall washer orientabili per l'illuminazione architetturale di facciate e muri.

LL07-A, LL07-C, QXQ3601

LINEARI PER FACCIATE

LL07-A

Lineare per luce radente · 8-30 W · IP67







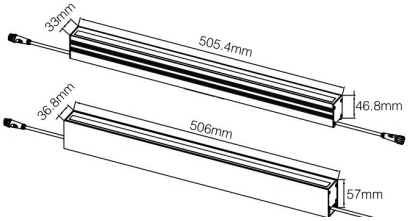

Apparecchio lineare per illuminazione radente di facciate e muri, in tre lunghezze (circa 250, 500 e 1000 mm). Sorgente a 24 V con CRI 90 in tre temperature di colore, con ottiche simmetriche 24° e 36° ed ellittiche 20° × 45° e 30° × 60°. Predisposizione per filtro a nido d'ape. Pilotaggio ON-OFF, TRIAC, 1-10 V o DALI.

DATI TECNICI

Potenza	8 / 15 / 30 W
Tensione LED	24 V
CRI	90
CCT	2700 / 3000 / 4000 K
Fasci	24° / 36° / 20° × 45° / 30° × 60°
Regolazione	ON-OFF / TRIAC / 1-10 V / DALI
Grado di protezione	IP67
Abbagliamento	UGR < 19
Accessori ottici	Filtro a nido d'ape

CARATTERISTICHE

- Tre lunghezze
- Ottiche simmetriche ed ellittiche
- Cablaggio passante con connettori alle estremità

APPLICAZIONI

Facciate · Muri di cinta · Portali · Architettura

CONFIGURAZIONI

Codice	Potenza	Corrente	CCT	Flusso LED	Flusso app. 24° / 36° / 20° × 45° / 30° × 60° (lm)
SG-LL07-33-A-2508	8 W	300 mA	2700 K	960 lm	347 / 387 / 376 / 334
SG-LL07-33-A-2508	8 W	300 mA	3000 K	1030 lm	372 / 415 / 403 / 358
SG-LL07-33-A-2508	8 W	300 mA	4000 K	1212 lm	438 / 488 / 474 / 421
SG-LL07-33-A-0515	15 W	600 mA	2700 K	1920 lm	692 / 772 / 750 / 666
SG-LL07-33-A-0515	15 W	600 mA	3000 K	2064 lm	744 / 830 / 806 / 716
SG-LL07-33-A-0515	15 W	600 mA	4000 K	2424 lm	874 / 975 / 947 / 841
SG-LL07-33-A-1030	30 W	1200 mA	2700 K	3840 lm	1384 / 1544 / 1500 / 1332
SG-LL07-33-A-1030	30 W	1200 mA	3000 K	4128 lm	1488 / 1660 / 1612 / 1432
SG-LL07-33-A-1030	30 W	1200 mA	4000 K	4848 lm	1748 / 1950 / 1893 / 1682

Il flusso apparecchio è riportato nell'ordine dei fasci indicati.

LINEARI PER FACCIATE

LL07-A

Configurazioni (segue)

DIMENSIONI

Codice	Lunghezza × larghezza × altezza (mm)
SG-LL07-33-A-2508	258,4 × 33 × 46,8 / 259 × 36,8 × 57
SG-LL07-33-A-0515	505,4 × 33 × 46,8 / 506 × 36,8 × 57
SG-LL07-33-A-1030	999,8 × 33 × 46,8 / 1000 × 36,8 × 57

LINEARI PER FACCIATE

LL07-C

Lineare per luce radente · sezione 45 mm · 15 W · IP67





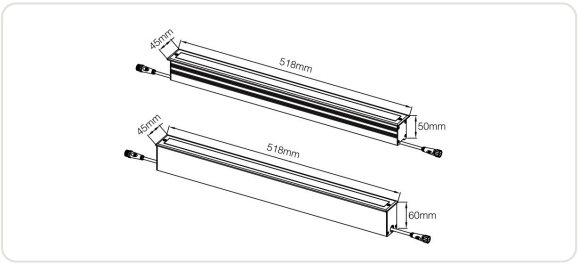

Versione a sezione maggiorata da 45 mm dell'apparecchio lineare per luce radente, lunghezza 518 mm. Sorgente da 15 W a 24 V con CRI 90 in tre temperature di colore, ottiche 24°, 36°, 20° × 45° e 30° × 60°. Predisposizione per filtro a nido d'ape. Pilotaggio ON-OFF, TRIAC, 1-10 V o DALI.

DATI TECNICI

Potenza	15 W
Tensione LED	24 V
Corrente LED	600 mA
CRI	90
CCT	2700 / 3000 / 4000 K
Fasci	24° / 36° / 20° × 45° / 30° × 60°
Regolazione	ON-OFF / TRIAC / 1-10 V / DALI
Grado di protezione	IP67
Abbagliamento	UGR < 19
Dimensioni	518 × 45 × 50 mm / 518 × 45 × 60 mm
Accessori ottici	Filtro a nido d'ape

CARATTERISTICHE

- Sezione da 45 mm
- Ottiche simmetriche ed ellittiche
- Cablaggio passante con connettori alle estremità

APPLICAZIONI

Facciate · Ingressi · Pareti interne ed esterne · Architettura

CONFIGURAZIONI

Codice	CCT	Flusso LED	Flusso app. 24° / 36° / 20° × 45° / 30° × 60° (lm)
SG-LL07-33-C-0515	2700 K	1920 lm	692 / 772 / 750 / 666
SG-LL07-33-C-0515	3000 K	2064 lm	744 / 830 / 806 / 716
SG-LL07-33-C-0515	4000 K	2424 lm	874 / 975 / 947 / 841

Il flusso apparecchio è riportato nell'ordine dei fasci indicati.

LINEARI PER FACCIATE

QXQ3601

Barra wall washer orientabile · 12-36 W · IP65







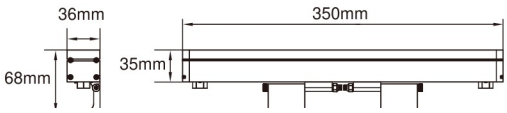

Barra LED per facciate con staffe orientabili fino a 150°, in tre lunghezze (350, 510 e 1000 mm). Sorgente a 24 V con CRI 80 in tre temperature di colore e in versione RGBW, ottiche 15°, 30° e 60°. Pilotaggio ON-OFF, TRIAC, 1-10 V, DALI o DMX512.

DATI TECNICI

Potenza	12 / 18 / 36 W
Tensione LED	24 V
CRI	80
Colore	2700 / 3000 / 4000 K, RGBW
Fasci	15° / 30° / 60°
Orientamento	150°
Regolazione	ON-OFF / TRIAC / 1-10 V / DALI / DMX512
Grado di protezione	IP65
Abbagliamento	UGR < 19
Sezione	36 × 35 mm, altezza con staffa 68 mm

CARATTERISTICHE

- Staffe orientabili fino a 150°
- Versione RGBW con controllo DMX512
- Tre lunghezze

APPLICAZIONI

Facciate · Insegne e frontoni · Colonnati · Architettura

CONFIGURAZIONI

Codice	Lunghezza	Potenza	Corrente	Colore	Flusso LED	Flusso app. 15° / 30° / 60° (lm)
SG-QXQ3601-350	350 mm	12 W	500 mA	2700 K	1105 lm	871 / 919 / 955
SG-QXQ3601-350	350 mm	12 W	500 mA	3000 K	1221 lm	962 / 1016 / 1055
SG-QXQ3601-350	350 mm	12 W	500 mA	4000 K	1284 lm	1012 / 1068 / 1109
SG-QXQ3601-350	350 mm	12 W	500 mA	RGBW	1270 lm	1001 / 1057 / 1097
SG-QXQ3601-510	510 mm	18 W	800 mA	2700 K	1486 lm	1099 / 1386 / 1460
SG-QXQ3601-510	510 mm	18 W	800 mA	3000 K	1591 lm	1177 / 1484 / 1563
SG-QXQ3601-510	510 mm	18 W	800 mA	4000 K	1822 lm	1348 / 1699 / 1790
SG-QXQ3601-510	510 mm	18 W	800 mA	RGBW	1706 lm	1262 / 1591 / 1676
SG-QXQ3601-1000	1000 mm	36 W	1500 mA	2700 K	3170 lm	2893 / 2490 / 2719
SG-QXQ3601-1000	1000 mm	36 W	1500 mA	3000 K	3390 lm	3094 / 2663 / 2908
SG-QXQ3601-1000	1000 mm	36 W	1500 mA	4000 K	3643 lm	3324 / 2862 / 3125
SG-QXQ3601-1000	1000 mm	36 W	1500 mA	RGBW	3516 lm	3209 / 2762 / 3016

Il flusso apparecchio è riportato nell'ordine dei fasci 15° / 30° / 60°.

SOGNO®
LIGHTING DREAMS

sognolighting.com · commerciale@sognolighting.com
SOGNO è un marchio di Mya Tech S.r.l. · Trezzano sul Naviglio (MI)

I dati riportati sono quelli di serie e possono variare con la configurazione: prima dell'ordine l'ufficio tecnico conferma codice, potenza, ottica e finitura. Prezzi su richiesta.