

SOGNO

Outdoor V2

Proiettori, wall washer e incassi per facciate e giardini

SOGNO®
LIGHTING DREAMS

sognolighting.com · commerciale@sognolighting.com

Luce per esterni

Outdoor V2 raccoglie gli apparecchi SOGNO per l'illuminazione architetturale di facciate e spazi esterni: barre lineari, wall washer, proiettori cilindrici, modulari e compatti, applique da facciata e incassi a terra e a parete. Gli apparecchi da facciata hanno grado di protezione IP66, gli incassi IP67 o IP68; la maggior parte è disponibile in versione monocolore e RGBW con controllo DMX512.

INDICE

Barre LED lineari	6 famiglie	p. 3
Wall washer lineari	9 famiglie	p. 9
Proiettori architetturali	12 famiglie	p. 19
Proiettori compatti e d'accento	3 famiglie	p. 39
Applique da facciata	3 famiglie	p. 42
Incassi a terra circolari	5 famiglie	p. 46
Incassi lineari	4 famiglie	p. 53

BARRE LED LINEARI

TL-XTD-M4800

Barra LED lineare · diffusore in acrilico pieno · 24 V DC



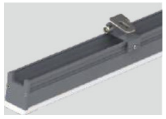

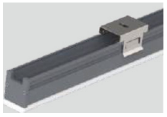

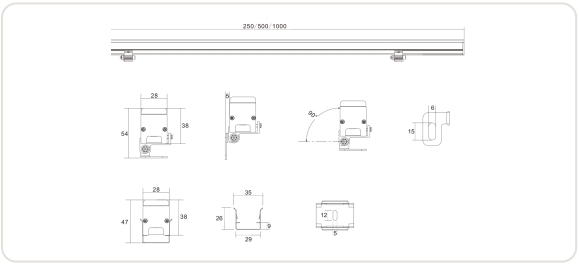

Barra lineare a luce diffusa con barra in acrilico pieno ad alta trasmissione, per una miscelazione uniforme senza zone d'ombra. Corpo in alluminio 6063 completamente resinato, grado di protezione IP66. Montaggio con staffa orientabile o a scatto.

DATI TECNICI

Tensione di ingresso	24 V DC
Classe di isolamento	III
Alimentazione	Driver a tensione costante
Controllo	ON-OFF / DMX512
Angolo del fascio	110°
Dimensioni	1000 × 28 × 54 mm
Lunghezze	250 / 500 / 1000 mm
Peso	1 kg
Grado di protezione	IP66
Sorgente	LED di primaria marca
Potenza	12 W
Numero LED	48

CARATTERISTICHE

- Struttura completamente resinata, IP66
- Diffusore in acrilico pieno ad alta trasmissione, luce uniforme senza zone scure
- Staffa orientabile (90°) o clip a scatto
- Corpo in alluminio 6063, viteria in acciaio inox SUS304
- Versioni monocolore e RGBW 4 in 1, indirizzamento automatico DMX512

APPLICAZIONI

Facciate di edifici · Illuminazione architetturale esterna

CONFIGURAZIONI

Codice	Colore	Tipo LED
TL-XTD-M4800	Monocolore / DMX	Primaria marca
TL-XTD-M48F0	RGBW	RGBW 4 in 1

BARRE LED LINEARI

TL-XTD-I4800

Barra LED lineare · tenuta strutturale senza resina · 24 V DC







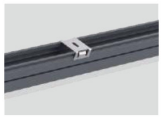

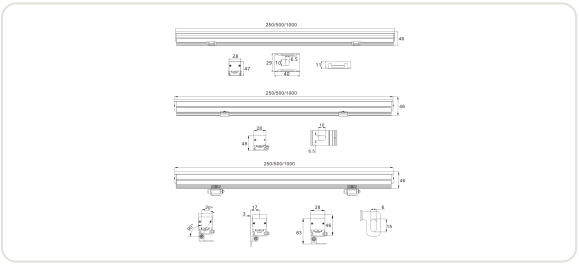

Barra lineare a luce diffusa con barra in acrilico pieno ad alta trasmissione. Tenuta stagna strutturale senza resinatura, IP66, e profilo continuo senza zone scure. Tre sistemi di fissaggio: clip a scatto, slitta o staffa orientabile.

DATI TECNICI

Tensione di ingresso	24 V DC
Classe di isolamento	III
Alimentazione	Driver a tensione costante
Controllo	ON-OFF / DMX512
Angolo del fascio	110°
Dimensioni	1000 × 28 × 46 mm
Lunghezze	250 / 500 / 1000 mm
Peso	0,8 kg
Grado di protezione	IP66
Sorgente	LED di primaria marca
Potenza	12 W
Numero LED	48

CARATTERISTICHE

- Tenuta strutturale senza resina, IP66
- Luce continua senza zone scure
- Fissaggio a scatto, a slitta o con staffa orientabile
- Corpo in alluminio 6063, viteria in acciaio inox SUS304
- Versioni monocolore e RGBW 4 in 1, indirizzamento automatico DMX512

APPLICAZIONI

Facciate di edifici · Illuminazione architetturale esterna

CONFIGURAZIONI

Codice	Colore	Tipo LED
TL-XTD-I4800	Monocolore / DMX	Primaria marca
TL-XTD-I48F0	RGBW	RGBW 4 in 1

BARRE LED LINEARI

TL-XTD-T4800

Barra LED con lastra a guida di luce · 24 V DC

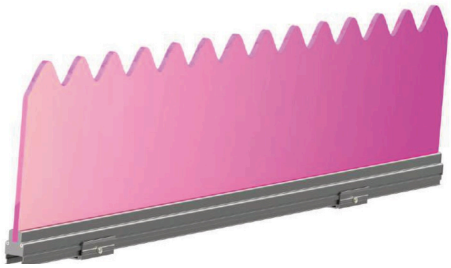

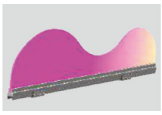

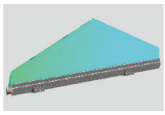

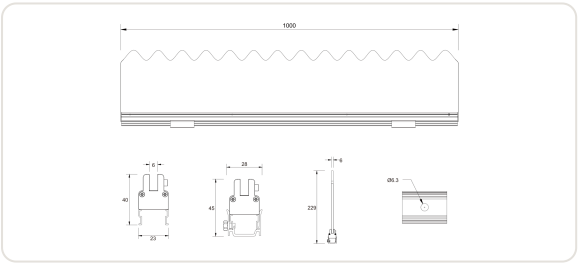

Barra lineare con lastra a guida di luce in materiale ottico, incisa al laser a punti per una diffusione uniforme, senza zone scure e senza abbagliamento. Tenuta strutturale senza resina, IP66. La lastra (altezza 229 mm nel disegno) si presta a sagome decorative in facciata.

DATI TECNICI

Tensione di ingresso	24 V DC
Classe di isolamento	III
Alimentazione	Driver a tensione costante
Controllo	ON-OFF / DMX512
Dimensioni profilo	1000 × 23 × 40 mm
Altezza lastra	229 mm
Lunghezza	1000 mm
Peso	1,9 kg
Grado di protezione	IP66
Sorgente	LED di primaria marca
Potenza	12 W
Numero LED	48

CARATTERISTICHE

- Lastra ottica con incisione laser a punti: luce morbida, uniforme, senza abbagliamento
- Tenuta strutturale senza resina, IP66
- Corpo in alluminio 6063, viteria in acciaio inox SUS304
- Versioni monocolore e RGBW 4 in 1, indirizzamento automatico DMX512

APPLICAZIONI

Facciate di edifici · Illuminazione architetturale esterna

CONFIGURAZIONI

Codice	Colore	Tipo LED
TL-XTD-T4800	Monocolore / DMX	Primaria marca
TL-XTD-T4800	RGBW	RGBW 4 in 1

BARRE LED LINEARI

TL-XTD-Y4800

Barra LED lineare · vetro temperato diamantato · 24 V DC





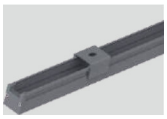

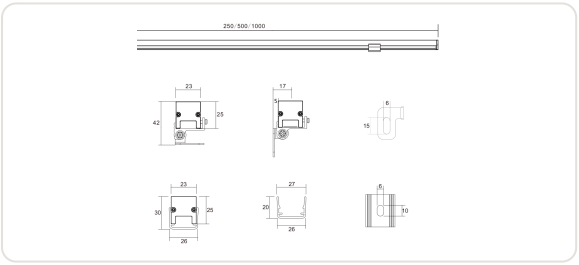

Barra lineare a luce radente con vetro temperato diamantato da 4 mm ad alta trasmissione, che migliora la miscelazione della luce. Corpo in alluminio 6063 completamente resinato, IP66. Montaggio con staffa orientabile o a scatto.

DATI TECNICI

Tensione di ingresso	24 V DC
Classe di isolamento	III
Alimentazione	Driver a tensione costante
Controllo	ON-OFF / DMX512
Angolo del fascio	110°
Dimensioni	1000 × 23 × 42 mm
Lunghezze	250 / 500 / 1000 mm
Peso	0,8 kg
Grado di protezione	IP66
Sorgente	LED di primaria marca
Potenza	12 W
Numero LED	48

CARATTERISTICHE

- Vetro temperato diamantato da 4 mm
- Struttura completamente resinata, IP66
- Corpo in alluminio 6063, viteria in acciaio inox SUS304
- Verniciatura elettrostatica per esterni, elevata resistenza alla corrosione
- Versioni monocolore e RGBW 4 in 1, indirizzamento automatico DMX512
- Cablaggio semplificato per installazione e manutenzione rapide

APPLICAZIONI

Facciate di edifici · Illuminazione architetturale esterna

CONFIGURAZIONI

Codice	Colore	Tipo LED
TL-XTD-Y4800	Monocolore / DMX	Primaria marca
TL-XTD-Y48F0	RGBW	RGBW 4 in 1

BARRE LED LINEARI

TL-XTD-X4800

Barra LED lineare con ottiche · 24 V DC







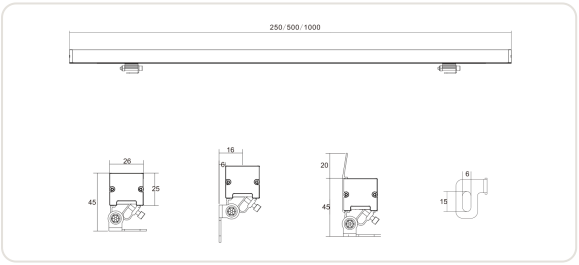

Barra lineare con ottica esterna anti-UV, disponibile con fasci stretti ed ellittici per la luce radente su superfici verticali. Corpo in alluminio 6063 completamente resinato, IP66.

DATI TECNICI

Tensione di ingresso	24 V DC
Classe di isolamento	III
Alimentazione	Driver a tensione costante
Controllo	ON-OFF / DMX512
Angolo del fascio	15° / 30° / 45° / 20° × 45°
Dimensioni	1000 × 26 × 45 mm
Lunghezze	250 / 500 / 1000 mm
Peso	0,8 kg
Grado di protezione	IP66
Sorgente	LED di primaria marca
Potenza	12 W
Numero LED	48

CARATTERISTICHE

- Ottica esterna anti-UV
- Struttura completamente resinata, IP66
- Corpo in alluminio 6063, viteria in acciaio inox SUS304
- Verniciatura elettrostatica per esterni, elevata resistenza alla corrosione
- Versioni monocolore e RGBW 4 in 1, indirizzamento automatico DMX512
- Cablaggio semplificato per installazione e manutenzione rapide

APPLICAZIONI

Facciate di edifici · Illuminazione architetturale esterna

CONFIGURAZIONI

Codice	Colore	Tipo LED
TL-XTD-X4800	Monocolore / DMX	Primaria marca
TL-XTD-X48F0	RGBW	RGBW 4 in 1

BARRE LED LINEARI

TL-XTD-K1801

Barra LED lineare con ottiche polarizzate · 24 V DC



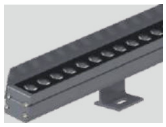



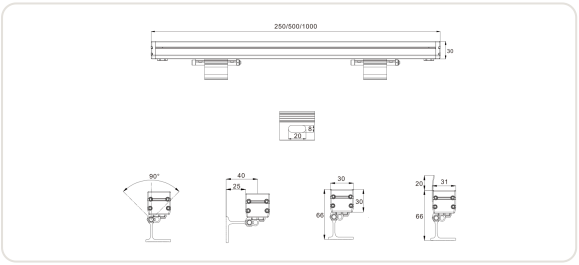

Barra lineare con dissipazione nella cavità interna e ottiche polarizzate a doppio angolo che aumentano l'efficienza di emissione. Tenuta strutturale senza resina, IP66. Doppia staffa a slitta, schermo antiabbagliamento opzionale.

DATI TECNICI

Tensione di ingresso	24 V DC
Classe di isolamento	III
Alimentazione	Driver a tensione costante
Controllo	ON-OFF / DMX512
Angolo del fascio	10° / 15° / 30° / 45° / 60° / 20° × 45° / 10° × 60°
Dimensioni	1000 × 30 × 66 mm
Lunghezze	250 / 500 / 1000 mm
Peso	1,1 kg
Grado di protezione	IP66
Sorgente	LED di primaria marca

CARATTERISTICHE

- Ottiche polarizzate a doppio angolo
- Schermo antiabbagliamento opzionale
- Doppia staffa a slitta orientabile (90°)
- Tenuta strutturale senza resina, IP66
- Corpo in alluminio 6063, viteria in acciaio inox SUS304

APPLICAZIONI

Facciate di edifici · Illuminazione architetturale esterna

CONFIGURAZIONI

Codice	Potenza	N. LED	Colore	Tipo LED
TL-XTD-K1801	18 W	18	Monocolore / DMX	Primaria marca
TL-XTD-K2401	24 W	24	Monocolore / DMX	Primaria marca
TL-XTD-K4801	12 W	48	Monocolore / DMX	Primaria marca
TL-XTD-K48F0	12 W	48	RGBW	RGBW 4 in 1



FAMIGLIE

Wall washer lineari

Apparecchi lineari per la luce radente e il lavaggio di facciate, con ottiche simmetriche, ellittiche e asimmetriche. Alimentazione a 24 V DC o direttamente da rete, IP66.

TL-XQD-I2401, TL-XQD-M1801, TL-XQD-J1801, TL-XQD-K1801, TL-XQD-A3601, TL-XQD-N1801, TL-XQD-K1803, TL-XQD-K4801, TL-XQD-K10801

WALL WASHER LINEARI

TL-XQD-I2401

Wall washer lineare · 24 V DC







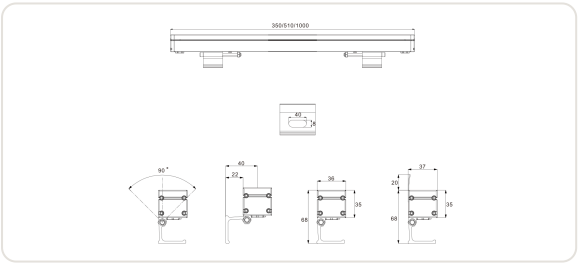

Wall washer lineare con spigoli netti e dissipazione nella cavità interna. Ottiche polarizzate a doppio angolo per aumentare l'efficienza di emissione, schermo antiabbagliamento opzionale. Tenuta strutturale senza resina, IP66.

DATI TECNICI

Tensione di ingresso	24 V DC
Classe di isolamento	III
Alimentazione	Driver a tensione costante
Controllo	ON-OFF / DMX512
Angolo del fascio	10° / 15° / 30° / 45° / 60° / 20° × 45° / 10° × 60°
Dimensioni	1000 × 36 × 68 mm
Lunghezze	350 / 510 / 1000 mm
Peso	1,1 kg
Grado di protezione	IP66
Sorgente	LED di primaria marca

CARATTERISTICHE

- Dissipazione nella cavità interna
- Tenuta strutturale senza resina, IP66
- Corpo in alluminio 6063, viteria in acciaio inox SUS304, doppia staffa a slitta
- Ottiche a doppio angolo polarizzate, schermo antiabbagliamento opzionale
- Monocolore o RGBW 4 in 1, indirizzamento automatico DMX512

APPLICAZIONI

Facciate di edifici · Illuminazione architetturale esterna

CONFIGURAZIONI

Codice	Potenza	N. LED	Colore	Tipo LED
TL-XQD-I1801	18 W	18	Monocolore / DMX	Primaria marca
TL-XQD-I2401	24 W	24	Monocolore / DMX	Primaria marca
TL-XQD-I3601	36 W	36	Monocolore / DMX	Primaria marca
TL-XQD-I18F2	36 W	18	RGBW	RGBW 4 in 1
TL-XQD-I24F2	48 W	24	RGBW	RGBW 4 in 1

WALL WASHER LINEARI

TL-XQD-M1801

Wall washer lineare articolato · 24 V DC



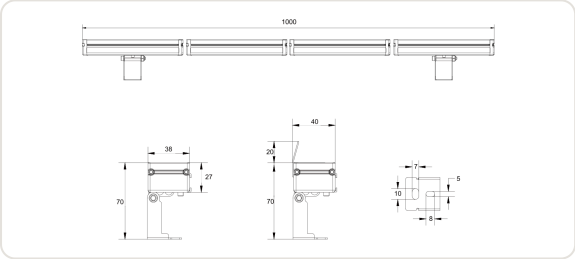

Wall washer a moduli articolati: la struttura a morsetto regolabile permette di seguire profili curvi o spezzati della facciata. Ottiche polarizzate a doppio angolo, tenuta strutturale senza resina, IP66.

DATI TECNICI

Tensione di ingresso	24 V DC
Classe di isolamento	III
Alimentazione	Driver a tensione costante
Controllo	ON-OFF / DMX512
Angolo del fascio	10° / 15° / 30° / 45° / 60° / 20° × 45° / 10° × 60°
Dimensioni	1000 × 38 × 70 mm
Lunghezze	1000 mm
Peso	1,5 kg
Grado di protezione	IP66
Sorgente	LED di primaria marca

CARATTERISTICHE

- Moduli articolati con morsetto regolabile
- Dissipazione nella cavità interna
- Tenuta strutturale senza resina, IP66
- Corpo in alluminio 6063, viteria in acciaio inox SUS304, doppia staffa a slitta
- Ottiche a doppio angolo polarizzate, schermo antiabbagliamento opzionale
- Monocolore o RGBW 4 in 1, indirizzamento automatico DMX512

APPLICAZIONI

Facciate di edifici · Illuminazione architetturale esterna

CONFIGURAZIONI

Codice	Potenza	N. LED	Colore	Tipo LED
TL-XQD-M1801	18 W	18	Monocolore / DMX	Primaria marca
TL-XQD-M2401	24 W	24	Monocolore / DMX	Primaria marca
TL-XQD-M3601	36 W	36	Monocolore / DMX	Primaria marca
TL-XQD-M18F2	36 W	18	RGBW	RGBW 4 in 1
TL-XQD-M24F2	48 W	24	RGBW	RGBW 4 in 1

WALL WASHER LINEARI

TL-XQD-J1801

Wall washer lineare · ottica asimmetrica 18° × 55° · 24 V DC









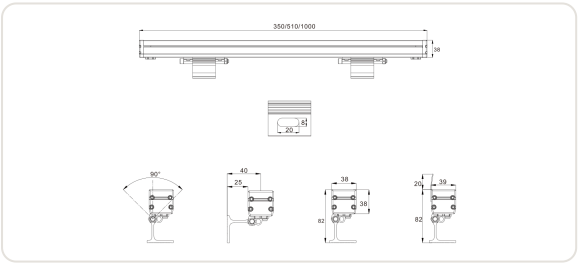

Wall washer lineare con ottica asimmetrica per la luce radente dal basso. Dissipazione nella cavità interna, schermo antiabbagliamento opzionale, tenuta strutturale senza resina, IP66.

DATI TECNICI

Tensione di ingresso	24 V DC
Classe di isolamento	III
Alimentazione	Driver a tensione costante
Controllo	ON-OFF / DMX512
Angolo del fascio	18° × 55° (asimmetrico)
Dimensioni	1000 × 38 × 82 mm
Lunghezze	350 / 510 / 1000 mm
Peso	1,5 kg
Grado di protezione	IP66
Sorgente	LED di primaria marca

CARATTERISTICHE

- Dissipazione nella cavità interna
- Tenuta strutturale senza resina, IP66
- Corpo in alluminio 6063, viteria in acciaio inox SUS304, doppia staffa a slitta
- Ottiche a doppio angolo polarizzate, schermo antiabbagliamento opzionale
- Monocolore o RGBW 4 in 1, indirizzamento automatico DMX512

APPLICAZIONI

Facciate di edifici · Illuminazione architetturale esterna

CONFIGURAZIONI

Codice	Potenza	N. LED	Colore	Tipo LED
TL-XQD-J1801	18 W	18	Monocolore / DMX	Primaria marca
TL-XQD-J2401	24 W	24	Monocolore / DMX	Primaria marca
TL-XQD-J3601	36 W	36	Monocolore / DMX	Primaria marca
TL-XQD-J18F2	36 W	18	RGBW	RGBW 4 in 1
TL-XQD-J24F2	48 W	24	RGBW	RGBW 4 in 1

WALL WASHER LINEARI

TL-XQD-K1801

Wall washer lineare · ottica 18° × 55° · 220 V AC / 24 V DC

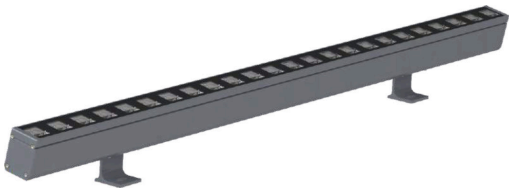





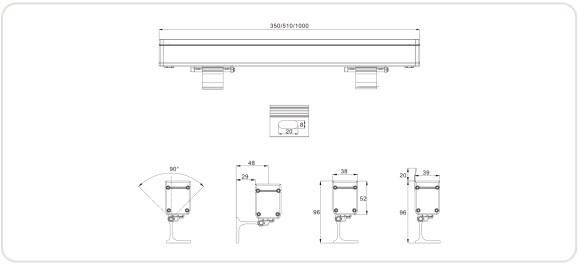

Versione del wall washer con ottica asimmetrica disponibile anche con alimentazione diretta da rete. Driver a corrente costante integrato, dissipazione nella cavità interna, tenuta strutturale senza resina, IP66.

DATI TECNICI

Tensione di ingresso	100-250 V AC 50 Hz / 24 V DC
Classe di isolamento	I / III
Alimentazione	Driver a corrente costante
Controllo	ON-OFF / DMX512
Angolo del fascio	18° × 55° (asimmetrico)
Dimensioni	1000 × 38 × 96 mm
Lunghezze	350 / 510 / 1000 mm
Peso	1,8 kg
Grado di protezione	IP66
Sorgente	LED di primaria marca

CARATTERISTICHE

- Dissipazione nella cavità interna
- Tenuta strutturale senza resina, IP66
- Corpo in alluminio 6063, viteria in acciaio inox SUS304, doppia staffa a slitta
- Ottiche a doppio angolo polarizzate, schermo antiabbagliamento opzionale
- Monocolore o RGBW 4 in 1, indirizzamento automatico DMX512

APPLICAZIONI

Facciate di edifici · Illuminazione architetturale esterna

CONFIGURAZIONI

Codice	Potenza	N. LED	Colore	Tipo LED
TL-XQD-K1801	18 W	18	Monocolore / DMX	Primaria marca
TL-XQD-K2401	24 W	24	Monocolore / DMX	Primaria marca
TL-XQD-K3601	36 W	36	Monocolore / DMX	Primaria marca
TL-XQD-K18F2	36 W	18	RGBW	RGBW 4 in 1
TL-XQD-K24F2	48 W	24	RGBW	RGBW 4 in 1

WALL WASHER LINEARI

TL-XQD-A3601

Wall washer lineare · cablaggio nascosto · 24 V DC





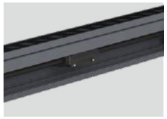

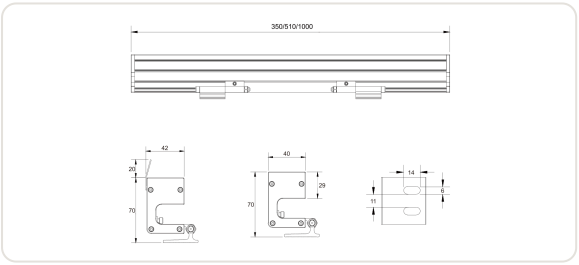

Wall washer lineare con passaggio cavi nascosto nel profilo, che evita cavi a vista. Ottiche ad alta trasmissione in materiale autoestinguente, schermo antiabbagliamento opzionale. Tenuta strutturale senza resina, IP66.

DATI TECNICI

Tensione di ingresso	24 V DC
Classe di isolamento	III
Alimentazione	Driver a tensione costante
Controllo	ON-OFF / DMX512
Angolo del fascio	10° / 15° / 30° / 45° / 60° / 20° × 45° / 10° × 60°
Dimensioni	1000 × 40 × 70 mm
Lunghezze	350 / 510 / 1000 mm
Peso	2,1 kg
Grado di protezione	IP66
Sorgente	LED di primaria marca

CARATTERISTICHE

- Passaggio cavi nascosto nel profilo
- Dissipazione nella cavità interna
- Tenuta strutturale senza resina, IP66
- Corpo in alluminio 6063, viteria in acciaio inox SUS304, doppia staffa a slitta
- Ottiche a doppio angolo polarizzate, schermo antiabbagliamento opzionale
- Monocolore o RGBW 4 in 1, indirizzamento automatico DMX512

APPLICAZIONI

Facciate di edifici · Illuminazione architetturale esterna

CONFIGURAZIONI

Codice	Potenza	N. LED	Colore	Tipo LED
TL-XQD-A1801	18 W	18	Monocolore / DMX	Primaria marca
TL-XQD-A2401	24 W	24	Monocolore / DMX	Primaria marca
TL-XQD-A3601	36 W	36	Monocolore / DMX	Primaria marca
TL-XQD-A18F2	36 W	18	RGBW	RGBW 4 in 1
TL-XQD-A24F2	48 W	24	RGBW	RGBW 4 in 1

WALL WASHER LINEARI

TL-XQD-N1801

Wall washer lineare · ottica inclinata 19° · 24 V DC





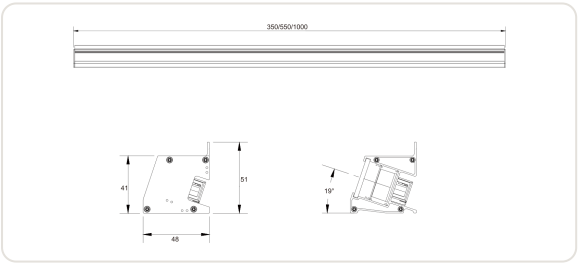

Wall washer con struttura ottica inclinata asimmetrica a 19°, per una luce radente uniforme e morbida senza interruzioni del fascio. Corpo in alluminio 6063 integrato, riempimento in resina, IP66.

DATI TECNICI

Tensione di ingresso	24 V DC
Classe di isolamento	III
Alimentazione	Driver a tensione costante
Controllo	ON-OFF / DMX512
Angolo del fascio	10° / 15° / 30° / 45° / 60° / 20° × 45° / 10° × 60°
Dimensioni	1000 × 51 × 48 mm
Lunghezze	350 / 550 / 1000 mm
Peso	1,8 kg
Grado di protezione	IP66
Sorgente	LED di primaria marca

CARATTERISTICHE

- Ottica inclinata asimmetrica a 19°
- Riempimento in resina, IP66
- Corpo in alluminio 6063, viteria in acciaio inox SUS304
- Ottiche ad alta trasmissione autoestinguenti, schermo antiabbagliamento opzionale
- Monocolore o RGBW 4 in 1, indirizzamento automatico DMX512

APPLICAZIONI

Facciate di edifici · Illuminazione architetturale esterna

CONFIGURAZIONI

Codice	Potenza	N. LED	Colore	Tipo LED
TL-XQD-N1801	18 W	18	Monocolore / DMX	Primaria marca
TL-XQD-N2401	24 W	24	Monocolore / DMX	Primaria marca
TL-XQD-N3601	36 W	36	Monocolore / DMX	Primaria marca
TL-XQD-N18F2	36 W	18	RGBW	RGBW 4 in 1
TL-XQD-N24F2	48 W	24	RGBW	RGBW 4 in 1

WALL WASHER LINEARI

TL-XQD-K1803

Wall washer di potenza · 18 LED · 220 V AC / 24 V DC

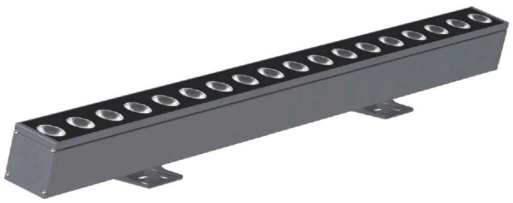





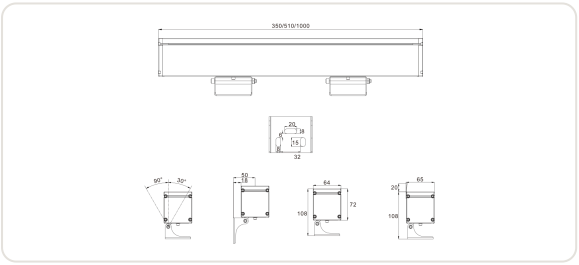

Wall washer di potenza a 18 LED, con fasci da 3° a 60° per proiettare la luce su grandi altezze di facciata. Corpo maggiorato con dissipazione nella cavità interna, tenuta strutturale senza resina, IP66.

DATI TECNICI

Tensione di ingresso	100-250 V AC 50 Hz / 24 V DC
Classe di isolamento	I / III
Alimentazione	Driver a corrente costante
Controllo	ON-OFF / DMX512
Angolo del fascio	3° / 10° / 15° / 30° / 45° / 60°
Dimensioni	1000 × 64 × 108 mm
Lunghezze	350 / 510 / 1000 mm
Peso	3,6 kg
Grado di protezione	IP66
Sorgente	LED di primaria marca

CARATTERISTICHE

- Dissipazione nella cavità interna
- Tenuta strutturale senza resina, IP66
- Corpo in alluminio 6063, viteria in acciaio inox SUS304, doppia staffa a slitta orientabile (90° + 30°)
- Ottiche a doppio angolo, schermo antiabbagliamento opzionale
- Driver a corrente costante, controllo ON-OFF / DMX512

APPLICAZIONI

Facciate di edifici · Illuminazione architetturale esterna

CONFIGURAZIONI

Codice	Potenza	N. LED	Colore	Tensione	Tipo LED
TL-XQD-K1803	54 W	18	Monocolore	220 V AC / 24 V DC	Primaria marca

WALL WASHER LINEARI

TL-XQD-K4801

Wall washer di potenza · 48-72 LED · 220 V AC / 24 V DC

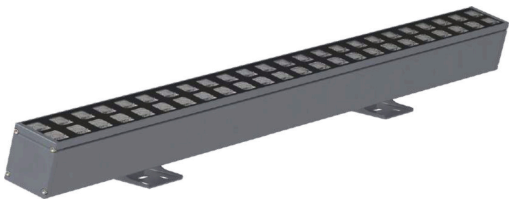





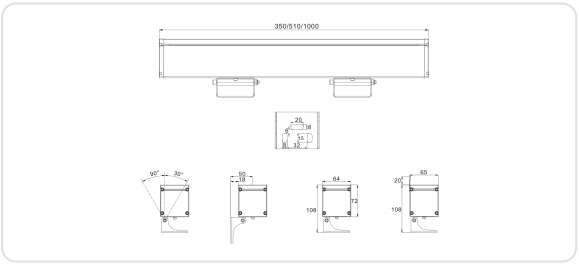

Wall washer di potenza su corpo da 64 × 108 mm con ottica asimmetrica 18° × 55°, in versione monocolore o RGBW. Dissipazione nella cavità interna, tenuta strutturale senza resina, IP66.

DATI TECNICI

Tensione di ingresso	100-250 V AC 50 Hz / 24 V DC
Classe di isolamento	I / III
Alimentazione	Driver a corrente costante
Controllo	ON-OFF / DMX512
Angolo del fascio	18° × 55° (asimmetrico)
Dimensioni	1000 × 64 × 108 mm
Lunghezze	350 / 510 / 1000 mm
Peso	3,6 kg
Grado di protezione	IP66
Sorgente	LED di primaria marca

CARATTERISTICHE

- Dissipazione nella cavità interna
- Tenuta strutturale senza resina, IP66
- Corpo in alluminio 6063, viteria in acciaio inox SUS304, doppia staffa a slitta orientabile (90° + 30°)
- Ottiche a doppio angolo, schermo antiabbagliamento opzionale
- Driver a corrente costante, controllo ON-OFF / DMX512
- Monocolore o RGBW 4 in 1, indirizzamento automatico DMX512

APPLICAZIONI

Facciate di edifici · Illuminazione architetturale esterna

CONFIGURAZIONI

Codice	Potenza	N. LED	Colore	Tipo LED
TL-XQD-K4801	48 W	48	Monocolore / DMX	Primaria marca
TL-XQD-K7201	72 W	72	Monocolore / DMX	Primaria marca
TL-XQD-K36F2	72 W	36	RGBW	RGBW 4 in 1
TL-XQD-K48F2	96 W	48	RGBW	RGBW 4 in 1

WALL WASHER LINEARI

TL-XQD-K10801

Wall washer di potenza · 108 LED · 220 V AC / 24 V DC







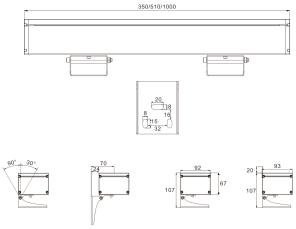

Wall washer di potenza su corpo da 92 × 107 mm con più file di LED e ottica asimmetrica 18° × 55°, in versione monocolore o RGBW. Dissipazione nella cavità interna, tenuta strutturale senza resina, IP66.

DATI TECNICI

Tensione di ingresso	100-250 V AC 50 Hz / 24 V DC
Classe di isolamento	I / III
Alimentazione	Driver a corrente costante
Controllo	ON-OFF / DMX512
Angolo del fascio	18° × 55° (asimmetrico)
Dimensioni	1000 × 92 × 107 mm
Lunghezze	350 / 510 / 1000 mm
Peso	4,7 kg
Grado di protezione	IP66
Sorgente	LED di primaria marca

CARATTERISTICHE

- Dissipazione nella cavità interna
- Tenuta strutturale senza resina, IP66
- Corpo in alluminio 6063, viteria in acciaio inox SUS304, doppia staffa a slitta orientabile (90° + 30°)
- Ottiche a doppio angolo, schermo antiabbagliamento opzionale
- Driver a corrente costante, controllo ON-OFF / DMX512
- Monocolore o RGBW 4 in 1, indirizzamento automatico DMX512

APPLICAZIONI

Facciate di edifici · Illuminazione architetturale esterna

CONFIGURAZIONI

Codice	Potenza	N. LED	Colore	Tipo LED
TL-XQD-K10801	108 W	108	Monocolore / DMX	Primaria marca
TL-XQD-K54F2	108 W	54	RGBW	RGBW 4 in 1
TL-XQD-K72F2	144 W	72	RGBW	RGBW 4 in 1



FAMIGLIE

Proiettori architetturali

Proiettori cilindrici, a tamburo, quadrati, modulari e lineari per accenti su colonne, alberi e facciate, fino a 432 W e con fasci da 3° a 60°.

12 famiglie

PROIETTORI ARCHITETTURALI

TL-TGD-I

Proiettore cilindrico · 6-288 W · 220 V AC / 24 V DC









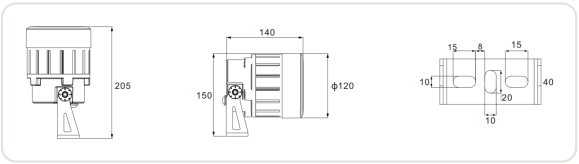

Proiettore cilindrico in cinque taglie, da Ø 120 a Ø 325 mm, con LED di potenza, multi-LED RGBW o COB. Tenuta a compressione multipunto senza resina, IP66. Radiatore in alluminio ad alta conducibilità con ventilazione per convezione; la superficie autolivellante limita il deposito di sporco.

DATI TECNICI

Tensione di ingresso	100-250 V AC 50 Hz / 24 V DC (secondo versione)
Classe di isolamento	I / III
Alimentazione	Driver a corrente costante
Controllo	ON-OFF / DMX512
Angolo del fascio	6° / 8° / 10° / 15° / 30° / 45° / 60°
Grado di protezione	IP66
Sorgente	LED di primaria marca, RGBW 4 in 1 o COB

CARATTERISTICHE

- Tenuta a compressione multipunto senza resina, IP66
- Staffa in acciaio inox SUS304 con goniometro e blocco a ingranaggio
- Lente ad alta trasparenza, resistente alla temperatura e autoestinguente
- Colonna antiabbagliamento integrata, griglia a nido d'ape opzionale

APPLICAZIONI

Facciate di edifici · Illuminazione architetturale esterna

CONFIGURAZIONI

Codice	Potenza	N. LED	Colore	Tensione	Tipo LED	Taglia
TL-TGD-I0603	18 W	6	Monocolore / DMX	220 V AC / 24 V DC	Primaria marca	Ø 120
TL-TGD-I06F4	24 W	6	RGBW	220 V AC / 24 V DC	RGBW 4 in 1	Ø 120
TL-TGD-I0110	10 W	1	Monocolore	220 V AC	COB	Ø 120
TL-TGD-I0120	20 W	1	Monocolore	220 V AC	COB	Ø 120
TL-TGD-I1203	36 W	12	Monocolore / DMX	220 V AC / 24 V DC	Primaria marca	Ø 150
TL-TGD-I12F4	48 W	6	RGBW	220 V AC / 24 V DC	RGBW 4 in 1	Ø 150
TL-TGD-I0315	30 W	3	Monocolore	220 V AC	COB	Ø 150
TL-TGD-I0318	36 W	3	Monocolore	220 V AC	COB	Ø 150
TL-TGD-I1803	54 W	18	Monocolore / DMX	220 V AC / 24 V DC	Primaria marca	Ø 190
TL-TGD-I18F4	72 W	18	RGBW	220 V AC / 24 V DC	RGBW 4 in 1	Ø 190
TL-TGD-I0412	50 W	4	Monocolore	220 V AC	COB	Ø 190
TL-TGD-I3603	108 W	36	Monocolore / DMX	220 V AC / 24 V DC	Primaria marca	Ø 230
TL-TGD-I36F4	144 W	36	RGBW	220 V AC / 24 V DC	RGBW 4 in 1	Ø 230

PROIETTORI ARCHITETTURALI

TL-TGD-I

Configurazioni (segue)

CONFIGURAZIONI

Codice	Potenza	N. LED	Colore	Tensione	Tipo LED	Taglia
TL-TGD-I0612	75 W	6	Monocolore	220 V AC	COB	Ø 230
TL-TGD-I0616	100 W	6	Monocolore	220 V AC	COB	Ø 230
TL-TGD-I7203	216 W	72	Monocolore / DMX	220 V AC / 24 V DC	Primaria marca	Ø 325
TL-TGD-I72F4	288 W	72	RGBW	220 V AC / 24 V DC	RGBW 4 in 1	Ø 325
TL-TGD-I1212	150 W	12	Monocolore	220 V AC	COB	Ø 325
TL-TGD-I1216	200 W	12	Monocolore	220 V AC	COB	Ø 325

DIMENSIONI E PESI

Codice	Dimensioni	Peso
TL-TGD-I0603 · I06F4 · I0110 · I0120	Ø 120 × 205 mm	1,5 kg
TL-TGD-I1203 · I12F4 · I0315 · I0318	Ø 150 × 215 mm	2,1 kg
TL-TGD-I1803 · I18F4 · I0412	Ø 190 × 260 mm	3,8 kg
TL-TGD-I3603 · I36F4 · I0612 · I0616	Ø 230 × 325 mm	6,5 kg
TL-TGD-I7203 · I72F4 · I1212 · I1216	Ø 325 × 375 mm	9,5 kg

PROIETTORI ARCHITETTURALI

TL-TGD-K

Proiettore a tamburo · 9-96 W · 220 V AC / 24 V DC







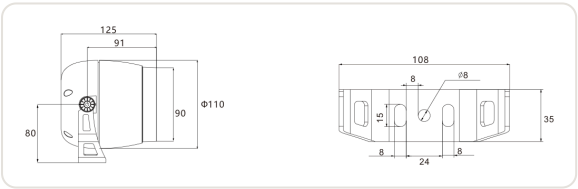

Proiettore dal corpo a tamburo in alluminio pressofuso, in quattro taglie da Ø 110 a Ø 210 mm. Dissipazione nella cavità interna e tenuta strutturale senza resina, IP66. Staffa con goniometro e blocco a ingranaggio; ottiche ad alta trasparenza con colonna antiabbagliamento per ridurre la luce dispersa.

DATI TECNICI

Tensione di ingresso	100-250 V AC 50 Hz / 24 V DC
Classe di isolamento	I / III
Alimentazione	Driver a corrente costante
Controllo	ON-OFF / DMX512
Angolo del fascio	6° / 8° / 10° / 15° / 30° / 45° / 60°
Grado di protezione	IP66
Sorgente	LED di primaria marca o RGBW 4 in 1

CARATTERISTICHE

- Corpo a tamburo con dissipazione nella cavità interna
- Tenuta strutturale senza resina, IP66
- Corpo in alluminio pressofuso, viteria in acciaio inox SUS304
- Staffa con goniometro e blocco a ingranaggio
- Ottiche ad alta trasparenza autoestinguenti con colonna antiabbagliamento
- Monocolore o RGBW 4 in 1 con controllo DMX512, buona compatibilità elettromagnetica

APPLICAZIONI

Facciate di edifici · Illuminazione architetturale esterna

CONFIGURAZIONI

Codice	Potenza	N. LED	Colore	Tipo LED	Taglia
TL-TGD-K0303	9 W	3	Monocolore / DMX	Primaria marca	Ø 110
TL-TGD-K1201	12 W	12	Monocolore / DMX	Primaria marca	Ø 110
TL-TGD-K06F4	24 W	6	RGBW	RGBW 4 in 1	Ø 110
TL-TGD-K0603	18 W	6	Monocolore / DMX	Primaria marca	Ø 144
TL-TGD-K2401	24 W	24	Monocolore / DMX	Primaria marca	Ø 144
TL-TGD-K12F4	48 W	12	RGBW	RGBW 4 in 1	Ø 144
TL-TGD-K1203	36 W	12	Monocolore / DMX	Primaria marca	Ø 180
TL-TGD-K4801	36 W	48	Monocolore / DMX	Primaria marca	Ø 180
TL-TGD-K18F4	72 W	18	RGBW	RGBW 4 in 1	Ø 180
TL-TGD-K1803	54 W	18	Monocolore / DMX	Primaria marca	Ø 210
TL-TGD-K7201	54 W	72	Monocolore / DMX	Primaria marca	Ø 210

PROIETTORI ARCHITETTURALI

TL-TGD-K

Configurazioni (segue)

CONFIGURAZIONI

Codice	Potenza	N. LED	Colore	Tipo LED	Taglia
TL-TGD-K24F4	96 W	24	RGBW	RGBW 4 in 1	Ø 210

DIMENSIONI E PESI

Codice	Dimensioni	Peso
TL-TGD-K0303 · K1201 · K06F4	Ø 110 × 125 mm	1,2 kg
TL-TGD-K0603 · K2401 · K12F4	Ø 144 × 155 mm	2 kg
TL-TGD-K1203 · K4801 · K18F4	Ø 180 × 190 mm	3,3 kg
TL-TGD-K1803 · K7201 · K24F4	Ø 210 × 220 mm	5,2 kg

PROIETTORI ARCHITETTURALI

TL-TGD-KA

Proiettore su base a cupola · 18-96 W · 220 V AC / 24 V DC





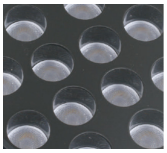

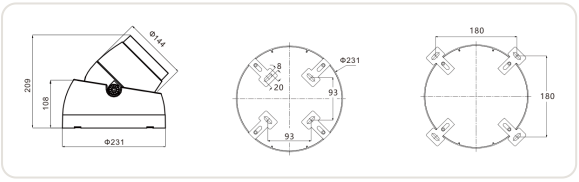

Versione del proiettore a tamburo montata su base a cupola da pavimento, con testa inclinata a 45° e orientabile. Tre taglie con base da Ø 231 a Ø 302 mm. Tenuta strutturale senza resina, IP66, ottiche ad alta trasparenza con colonna antiabbagliamento.

DATI TECNICI

Tensione di ingresso	100-250 V AC 50 Hz / 24 V DC
Classe di isolamento	I / III
Alimentazione	Driver a corrente costante
Controllo	ON-OFF / DMX512
Angolo del fascio	6° / 8° / 10° / 15° / 30° / 45° / 60°
Inclinazione testa	45°
Grado di protezione	IP66
Sorgente	LED di primaria marca o RGBW 4 in 1

CARATTERISTICHE

- Base a cupola con fissaggio a quattro punti
- Corpo a tamburo con dissipazione nella cavità interna
- Tenuta strutturale senza resina, IP66
- Corpo in alluminio pressofuso, viteria in acciaio inox SUS304
- Ottiche ad alta trasparenza autoestinguenti con colonna antiabbagliamento
- Monocolore o RGBW 4 in 1 con controllo DMX512, buona compatibilità elettromagnetica

APPLICAZIONI

Facciate di edifici · Illuminazione architetturale esterna

CONFIGURAZIONI

Codice	Potenza	N. LED	Colore	Tipo LED	Taglia
TL-TGD-KA0603	18 W	6	Monocolore / DMX	Primaria marca	Ø 231
TL-TGD-KA2401	24 W	24	Monocolore / DMX	Primaria marca	Ø 231
TL-TGD-KA12F4	48 W	12	RGBW	RGBW 4 in 1	Ø 231
TL-TGD-KA1203	36 W	12	Monocolore / DMX	Primaria marca	Ø 281
TL-TGD-KA4801	36 W	48	Monocolore / DMX	Primaria marca	Ø 281
TL-TGD-KA18F4	72 W	18	RGBW	RGBW 4 in 1	Ø 281
TL-TGD-KA1803	54 W	18	Monocolore / DMX	Primaria marca	Ø 302
TL-TGD-KA7201	54 W	72	Monocolore / DMX	Primaria marca	Ø 302
TL-TGD-KA24F4	96 W	24	RGBW	RGBW 4 in 1	Ø 302

TL-TGD-KA

Configurazioni (segue)

DIMENSIONI E PESI

Codice	Dimensioni	Peso
TL-TGD-KA0603 · KA2401 · KA12F4	Ø 231 × 209 mm	3 kg
TL-TGD-KA1203 · KA4801 · KA18F4	Ø 281 × 253 mm	4,5 kg
TL-TGD-KA1803 · KA7201 · KA24F4	Ø 302 × 290 mm	6 kg

PROIETTORI ARCHITETTURALI

TL-TGD-M7203

Proiettore quadrato · 200-300 W · 220 V AC





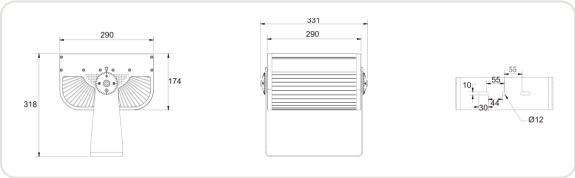

Proiettore di forma quadrata con 72 LED, per l'illuminazione di facciate e grandi superfici a distanza. Corpo in alluminio 6063 estruso con coperchio pressofuso, tenuta strutturale senza resina, IP66. Fasci da 3° a 60°.

DATI TECNICI

Tensione di ingresso	100-250 V AC 50 Hz
Classe di isolamento	I
Alimentazione	Driver a corrente costante
Controllo	ON-OFF / DMX512
Angolo del fascio	3° / 6° / 8° / 10° / 15° / 30° / 45° / 60°
Dimensioni	331 × 290 × 318 mm
Peso	9 kg
Grado di protezione	IP66
Sorgente	LED di primaria marca
Numero LED	72

CARATTERISTICHE

- Corpo in alluminio 6063 estruso con coperchio in alluminio pressofuso
- Tenuta strutturale senza resina, IP66
- Staffa con goniometro e blocco a ingranaggio
- Lenti ottiche accoppiate ad alta trasmissione
- Monocolore o RGBW 4 in 1 con controllo DMX512, buona compatibilità elettromagnetica

APPLICAZIONI

Facciate di edifici · Illuminazione architetturale esterna

CONFIGURAZIONI

Codice	Potenza	Colore	Tipo LED
TL-TGD-M7203	200 W	Monocolore / DMX	Primaria marca
TL-TGD-M72F3	300 W	RGBW	RGBW 4 in 1

PROIETTORI ARCHITETTURALI

TL-TGD-L

Proiettore modulare · 36-288 W · 220 V AC / 24 V DC







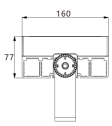

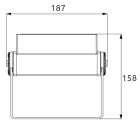

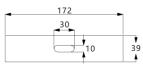

Proiettore modulare composto da 1 a 4 moduli quadrati in linea, oppure da due file sovrapposte su staffa comune per le potenze maggiori. Corpo in alluminio 6063 estruso con coperchio pressofuso, tenuta strutturale senza resina, IP66. Versioni monocolore, RGBW e con LED 3535.

DATI TECNICI

Tensione di ingresso	100-250 V AC 50 Hz / 24 V DC
Classe di isolamento	I / III
Alimentazione	Driver a corrente costante
Controllo	ON-OFF / DMX512
Angolo del fascio	15° / 30° / 45° / 60°
Grado di protezione	IP66
Sorgente	LED di primaria marca, RGBW 4 in 1 o 3535

CARATTERISTICHE

- Corpo in alluminio 6063 estruso con coperchio in alluminio pressofuso
- Tenuta strutturale senza resina, IP66
- Staffa con goniometro e blocco a ingranaggio
- Lenti ottiche accoppiate ad alta trasmissione
- Monocolore o RGBW 4 in 1 con controllo DMX512, buona compatibilità elettromagnetica

APPLICAZIONI

Facciate di edifici · Illuminazione architetturale esterna

CONFIGURAZIONI

Codice	Potenza	N. LED	Colore	Tipo LED	Taglia
TL-TGD-L3601	36 W	36	Monocolore / DMX	Primaria marca	1 modulo
TL-TGD-L12F3	36 W	12	RGBW	RGBW 4 in 1	1 modulo
TL-TGD-L0904	36 W	9	Monocolore	3535	1 modulo
TL-TGD-L7201	72 W	72	Monocolore / DMX	Primaria marca	2 moduli
TL-TGD-L24F3	72 W	24	RGBW	RGBW 4 in 1	2 moduli
TL-TGD-L1804	72 W	18	Monocolore	3535	2 moduli
TL-TGD-L10801	108 W	108	Monocolore / DMX	Primaria marca	3 moduli
TL-TGD-L36F3	108 W	36	RGBW	RGBW 4 in 1	3 moduli
TL-TGD-L2704	108 W	27	Monocolore	3535	3 moduli
TL-TGD-L14401	144 W	144	Monocolore / DMX	Primaria marca	4 moduli
TL-TGD-L48F3	144 W	48	RGBW	RGBW 4 in 1	4 moduli
TL-TGD-L3604	144 W	36	Monocolore	3535	4 moduli

PROIETTORI ARCHITETTURALI

TL-TGD-L

Configurazioni (segue)

CONFIGURAZIONI

Codice	Potenza	N. LED	Colore	Tipo LED	Taglia
TL-TGD-L21601	216 W	216	Monocolore / DMX	Primaria marca	2 × 3 moduli
TL-TGD-L72F3	216 W	72	RGBW	RGBW 4 in 1	2 × 3 moduli
TL-TGD-L5404	216 W	54	Monocolore	3535	2 × 3 moduli
TL-TGD-L28801	288 W	288	Monocolore / DMX	Primaria marca	2 × 4 moduli
TL-TGD-L96F3	288 W	96	RGBW	RGBW 4 in 1	2 × 4 moduli
TL-TGD-L7204	288 W	72	Monocolore	3535	2 × 4 moduli

DIMENSIONI E PESI

Codice	Dimensioni	Peso
TL-TGD-L3601 · L12F3 · L0904	187 × 160 × 158 mm	1,26 kg
TL-TGD-L7201 · L24F3 · L1804	339 × 160 × 158 mm	2,4 kg
TL-TGD-L10801 · L36F3 · L2704	491 × 160 × 158 mm	3,5 kg
TL-TGD-L14401 · L48F3 · L3604	643 × 160 × 158 mm	4,5 kg
TL-TGD-L21601 · L72F3 · L5404	485 × 340 × 214 mm	7 kg
TL-TGD-L28801 · L96F3 · L7204	637 × 340 × 214 mm	9,5 kg

PROIETTORI ARCHITETTURALI

TL-TGD-J

Proiettore modulare di potenza · 50-400 W · 220 V AC







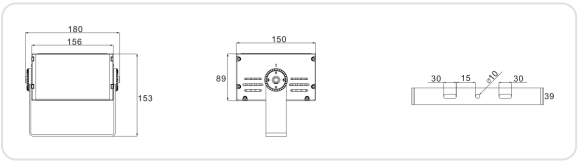

Proiettore modulare di potenza da 50 a 400 W, con LED ad alta potenza, COB o 3535, in moduli da 50 W affiancati o su due file. Tenuta a compressione multipunto senza resina, IP66. Radiatore in alluminio ad alta conducibilità e superficie autolivellante che limita il deposito di sporco.

DATI TECNICI

Tensione di ingresso	100-250 V AC 50 Hz
Classe di isolamento	I
Alimentazione	Driver a corrente costante
Controllo	ON-OFF
Angolo del fascio	3° / 6° / 8° / 10° / 15° / 30° / 45° / 60°
Colore	Monocolore
Grado di protezione	IP66
Sorgente	LED di primaria marca, COB o 3535

CARATTERISTICHE

- Tenuta a compressione multipunto senza resina, IP66
- Radiatore in alluminio ad alta conducibilità con ventilazione per convezione
- Staffa in acciaio inox SUS304 con goniometro e blocco a ingranaggio
- Lente ad alta trasparenza, resistente alla temperatura e autoestinguente
- Colonna antiabbagliamento integrata, griglia a nido d'ape opzionale

APPLICAZIONI

Facciate di edifici · Illuminazione architetturale esterna

CONFIGURAZIONI

Codice	Potenza	N. LED	Tipo LED	Taglia
TL-TGD-JA1603	50 W	16	Primaria marca	1 modulo
TL-TGD-JC0412	50 W	4	COB	1 modulo
TL-TGD-JE0906	50 W	9	3535	1 modulo
TL-TGD-JA3203	100 W	32	Primaria marca	2 moduli
TL-TGD-JC0812	100 W	8	COB	2 moduli
TL-TGD-JE1806	100 W	18	3535	2 moduli
TL-TGD-JA4803	150 W	48	Primaria marca	3 moduli
TL-TGD-JC1212	150 W	12	COB	3 moduli
TL-TGD-JE2706	150 W	27	3535	3 moduli
TL-TGD-JA6403	200 W	64	Primaria marca	4 moduli

PROIETTORI ARCHITETTURALI

TL-TGD-J

Configurazioni (segue)

CONFIGURAZIONI

Codice	Potenza	N. LED	Tipo LED	Taglia
TL-TGD-JC1612	200 W	16	COB	4 moduli
TL-TGD-JE3606	200 W	36	3535	4 moduli
TL-TGD-JB9603	300 W	96	Primaria marca	2 × 3 moduli
TL-TGD-JD2412	300 W	24	COB	2 × 3 moduli
TL-TGD-JF5406	300 W	54	3535	2 × 3 moduli
TL-TGD-JB12803	400 W	128	Primaria marca	2 × 4 moduli
TL-TGD-JD3212	400 W	32	COB	2 × 4 moduli
TL-TGD-JF7206	400 W	72	3535	2 × 4 moduli

DIMENSIONI E PESI

Codice	Dimensioni	Peso
TL-TGD-JA1603 · JC0412 · JE0906	180 × 150 × 153 mm	1,8 kg
TL-TGD-JA3203 · JC0812 · JE1806	325 × 150 × 153 mm	3,3 kg
TL-TGD-JA4803 · JC1212 · JE2706	470 × 150 × 153 mm	4,9 kg
TL-TGD-JA6403 · JC1612 · JE3606	615 × 150 × 153 mm	6,5 kg
TL-TGD-JB9603 · JD2412 · JF5406	530 × 330 × 210 mm	10 kg
TL-TGD-JB12803 · JD3212 · JF7206	674 × 330 × 210 mm	13,6 kg

PROIETTORI ARCHITETTURALI

TL-TGD-H

Proiettore piatto compatto · 9-48 W · 220 V AC / 24 V DC







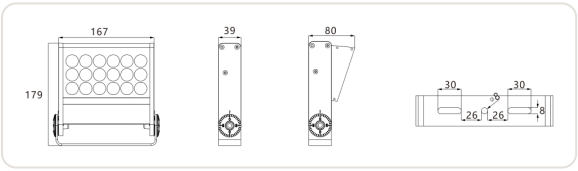

Proiettore piatto dal profilo sottile (39 mm), in quattro taglie, con LED a matrice e staffa laterale orientabile. Corpo in alluminio 6063 estruso con coperchio pressofuso, tenuta strutturale senza resina, IP66. Ottiche ad alta trasmissione per aumentare l'efficienza di emissione.

DATI TECNICI

Tensione di ingresso	100-250 V AC 50 Hz / 24 V DC (secondo versione)
Classe di isolamento	I / III
Alimentazione	Driver a corrente costante
Controllo	ON-OFF / DMX512
Angolo del fascio	10° / 15° / 20° / 30° / 45° / 60°
Spessore corpo	39 mm
Grado di protezione	IP66
Sorgente	LED di primaria marca o RGBW 4 in 1

CARATTERISTICHE

- Profilo sottile, 39 mm
- Corpo in alluminio 6063 estruso con coperchio in alluminio pressofuso
- Tenuta strutturale senza resina, IP66
- Staffa con goniometro e blocco a ingranaggio
- Controllo DMX512, buona compatibilità elettromagnetica

APPLICAZIONI

Facciate di edifici · Illuminazione architetturale esterna

CONFIGURAZIONI

Codice	Potenza	N. LED	Colore	Tensione	Tipo LED
TL-TGD-H0901	9 W	9	Monocolore	220 V AC / 24 V DC	Primaria marca
TL-TGD-H1801	18 W	18	Monocolore / DMX	220 V AC / 24 V DC	Primaria marca
TL-TGD-H08F3	24 W	8	RGBW	24 V DC	RGBW 4 in 1
TL-TGD-H2401	24 W	24	Monocolore / DMX	220 V AC / 24 V DC	Primaria marca
TL-TGD-H12F3	36 W	12	RGBW	24 V DC	RGBW 4 in 1
TL-TGD-H3601	36 W	36	Monocolore / DMX	220 V AC / 24 V DC	Primaria marca
TL-TGD-H18F3	48 W	18	RGBW	24 V DC	RGBW 4 in 1

TL-TGD-H

Configurazioni (segue)

DIMENSIONI E PESI

Codice	Dimensioni	Peso
TL-TGD-H0901	95 × 39 × 179 mm	0,8 kg
TL-TGD-H1801 · H08F3	167 × 39 × 179 mm	1,3 kg
TL-TGD-H2401 · H12F3	167 × 39 × 251 mm	1,8 kg
TL-TGD-H3601 · H18F3	239 × 39 × 251 mm	2,4 kg

PROIETTORI ARCHITETTURALI

PROIETTORE H

Proiettore LED rettangolare · da 48 a 210 W · IP66







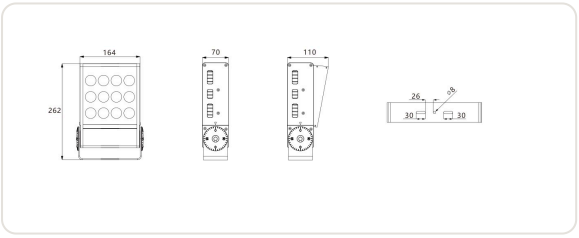

Serie di proiettori rettangolari per l'illuminazione di facciate, con corpo in alluminio estruso 6063 profondo 70 mm e altezza costante di 262 mm. La lunghezza cresce con la potenza, da 164 a 514 mm. Staffa con ghiera graduata e bloccaggio a ingranaggio, verniciatura elettrostatica per esterni, IP66. Versioni monocromatiche e RGBW 4 in 1 con controllo DMX512.

DATI TECNICI

Alimentazione	100-250 V AC 50 Hz / 24 V DC
Classe di isolamento	I / III
Sorgente	LED di primaria marca
Driver	Corrente costante
Controllo	ON-OFF / DMX512
Fasci disponibili	15° / 30° / 45°
Grado di protezione	IP66
Materiali	Alluminio estruso 6063, tappi in alluminio pressofuso
Sezione corpo	70 × H 262 mm

CARATTERISTICHE

- Altezza costante su tutta la serie per installazioni allineate
- Staffa con ghiera graduata e bloccaggio a ingranaggio
- Tenuta stagna strutturale senza resina
- Ottiche ad alta trasmittanza

APPLICAZIONI

Facciate · Architettura · Ponti e infrastrutture

CONFIGURAZIONI

Codice	Potenza	N. LED	Luce e controllo	Dimensioni (mm)	Peso
TL-TGD-H4801	48 W	48	Monocromatica · ON-OFF/DMX512	164 × 70 × 262	3,4 kg
TL-TGD-H24F3	60 W	24	RGBW 4 in 1 · DMX512	164 × 70 × 262	3,4 kg
TL-TGD-H7201	72 W	72	Monocromatica · ON-OFF/DMX512	234 × 70 × 262	4,6 kg
TL-TGD-H36F3	90 W	36	RGBW 4 in 1 · DMX512	234 × 70 × 262	4,6 kg
TL-TGD-H9601	96 W	96	Monocromatica · ON-OFF/DMX512	304 × 70 × 262	5,7 kg
TL-TGD-H48F3	120 W	48	RGBW 4 in 1 · DMX512	304 × 70 × 262	5,7 kg
TL-TGD-H12001	120 W	120	Monocromatica · ON-OFF/DMX512	374 × 70 × 262	7,2 kg
TL-TGD-H60F3	150 W	60	RGBW 4 in 1 · DMX512	374 × 70 × 262	7,2 kg
TL-TGD-H14401	144 W	144	Monocromatica · ON-OFF/DMX512	444 × 70 × 262	8,5 kg
TL-TGD-H72F3	180 W	72	RGBW 4 in 1 · DMX512	444 × 70 × 262	8,5 kg

PROIETTORE H

Configurazioni (segue)

CONFIGURAZIONI

Codice	Potenza	N. LED	Luce e controllo	Dimensioni (mm)	Peso
TL-TGD-H16801	168 W	168	Monocromatica · ON-OFF/DMX512	514 × 70 × 262	10 kg
TL-TGD-H84F3	210 W	84	RGBW 4 in 1 · DMX512	514 × 70 × 262	10 kg

Dimensioni e peso riportati sulla scheda del modello; la versione RGBW elencata sulla stessa scheda è indicata con lo stesso corpo.

PROIETTORE LINEARE CA

Proiettore LED lineare · sezione 125 × 145 mm · IP66









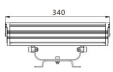



Proiettore lineare con corpo in alluminio estruso 6063, tappi pressofusi e staffa di fissaggio con viteria in acciaio inox SUS304. La staffa consente la rotazione del corpo e l'inclinazione fino a 60°. Verniciatura elettrostatica ad alta resistenza alla corrosione, tenuta stagna strutturale senza resina, IP66.

DATI TECNICI

Alimentazione	100-250 V AC 50 Hz / 24 V DC
Classe di isolamento	I / III
Sorgente	LED di primaria marca
Driver	Corrente costante
Controllo	ON-OFF / DMX512
Fasci disponibili	10° / 15° / 20° / 30° / 45° / 60°
Grado di protezione	IP66
Materiali	Alluminio estruso 6063, staffa con viteria inox SUS304
Sezione corpo	125 × H 145 mm

CARATTERISTICHE

- Staffa orientabile con inclinazione fino a 60°
- Viteria in acciaio inox SUS304
- Tenuta stagna strutturale senza resina
- Versioni monocromatiche e RGBW 4 in 1

APPLICAZIONI

Facciate · Cornicioni e marcapiani · Architettura

CONFIGURAZIONI

Codice	Potenza	N. LED	Luce e controllo	Dimensioni (mm)	Peso
TL-TGD-CA3601	36 W	36	Monocromatica · ON-OFF/DMX512	340 × 125 × 145	2,8 kg
TL-TGD-CA18F3	54 W	18	RGBW 4 in 1 · DMX512	340 × 125 × 145	2,8 kg
TL-TGD-CA7201	72 W	72	Monocromatica · ON-OFF/DMX512	648 × 125 × 145	4,9 kg
TL-TGD-CA36F3	108 W	36	RGBW 4 in 1 · DMX512	648 × 125 × 145	4,9 kg

Dimensioni e peso riportati sulla scheda del modello; la versione RGBW elencata sulla stessa scheda è indicata con lo stesso corpo.

PROIETTORI ARCHITETTURALI

PROIETTORE DOPPIO CB

Doppio proiettore LED lineare su staffa comune · IP66





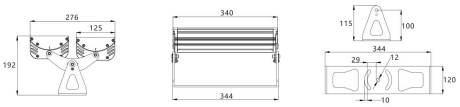

Due moduli lineari della serie CA montati su un'unica staffa, orientabili in modo indipendente per coprire superfici ampie o due direzioni di puntamento. Corpo in alluminio estruso 6063, viteria in acciaio inox SUS304, verniciatura elettrostatica per esterni, IP66.

DATI TECNICI

Alimentazione	100-250 V AC 50 Hz / 24 V DC
Classe di isolamento	I / III
Sorgente	LED di primaria marca
Driver	Corrente costante
Controllo	ON-OFF / DMX512
Fasci disponibili	10° / 15° / 20° / 30° / 45° / 60°
Grado di protezione	IP66
Materiali	Alluminio estruso 6063, staffa con viteria inox SUS304
Ingombro trasversale	276 × H 192 mm

CARATTERISTICHE

- Due moduli orientabili in modo indipendente
- Staffa comune per un solo punto di fissaggio
- Tenuta stagna strutturale senza resina

APPLICAZIONI

Facciate · Grandi superfici · Architettura

CONFIGURAZIONI

Codice	Potenza	N. LED	Luce e controllo	Dimensioni (mm)	Peso
TL-TGD-CB7201	72 W	72	Monocromatica · ON-OFF/DMX512	344 × 276 × 192	8,2 kg
TL-TGD-CB36F3	108 W	36	RGBW 4 in 1 · DMX512	344 × 276 × 192	8,2 kg
TL-TGD-CB14401	144 W	144	Monocromatica · ON-OFF/DMX512	652 × 276 × 192	12 kg
TL-TGD-CB72F3	216 W	72	RGBW 4 in 1 · DMX512	652 × 276 × 192	12 kg

Dimensioni e peso riportati sulla scheda del modello; la versione RGBW elencata sulla stessa scheda è indicata con lo stesso corpo.

PROIETTORI ARCHITETTURALI

PROIETTORE DA

Proiettore LED lineare · sezione 200 × 172 mm · IP66







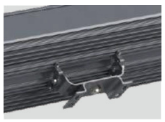

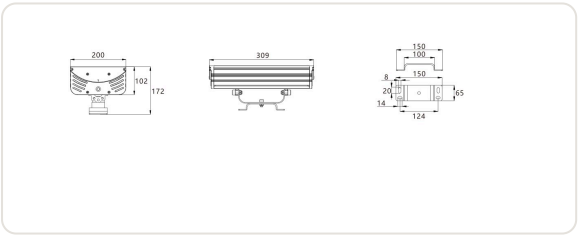

Proiettore lineare di sezione maggiorata con alette laterali di dissipazione, corpo in alluminio estruso 6063 e tappi pressofusi. Staffa con viteria in acciaio inox SUS304, orientabile con inclinazione fino a 60°. Verniciatura elettrostatica per esterni, tenuta stagna strutturale senza resina, IP66.

DATI TECNICI

Alimentazione	100-250 V AC 50 Hz / 24 V DC
Classe di isolamento	I / III
Sorgente	LED di primaria marca
Driver	Corrente costante
Controllo	ON-OFF / DMX512
Fasci disponibili	15° / 30° / 45° / 60°
Grado di protezione	IP66
Materiali	Alluminio estruso 6063, staffa con viteria inox SUS304
Sezione corpo	200 × H 172 mm

CARATTERISTICHE

- Sezione maggiorata con alette di dissipazione
- Staffa orientabile con inclinazione fino a 60°
- Tenuta stagna strutturale senza resina
- Versioni monocromatiche e RGBW 4 in 1

APPLICAZIONI

Facciate · Grandi superfici · Architettura

CONFIGURAZIONI

Codice	Potenza	N. LED	Luce e controllo	Dimensioni (mm)	Peso
TL-TGD-DA7201	72 W	72	Monocromatica · ON-OFF/DMX512	309 × 200 × 172	5,5 kg
TL-TGD-DA36F3	108 W	36	RGBW 4 in 1 · DMX512	309 × 200 × 172	5,5 kg
TL-TGD-DA10801	108 W	108	Monocromatica · ON-OFF/DMX512	447 × 200 × 172	6,5 kg
TL-TGD-DA54F3	162 W	54	RGBW 4 in 1 · DMX512	447 × 200 × 172	6,5 kg
TL-TGD-DA14401	144 W	144	Monocromatica · ON-OFF/DMX512	585 × 200 × 172	8,3 kg
TL-TGD-DA72F3	216 W	72	RGBW 4 in 1 · DMX512	585 × 200 × 172	8,3 kg

Dimensioni e peso riportati sulla scheda del modello; la versione RGBW elencata sulla stessa scheda è indicata con lo stesso corpo.

PROIETTORI ARCHITETTURALI

PROIETTORE DOPPIO DB

Doppio proiettore LED su staffa comune · fino a 432 W · IP66







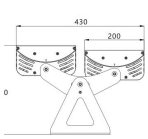

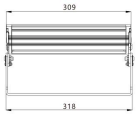

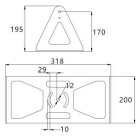

Due moduli della serie DA montati su una staffa triangolare comune e orientabili in modo indipendente. Soluzione per facciate alte e grandi superfici da un unico punto di installazione. Corpo in alluminio estruso 6063, viteria in acciaio inox SUS304, verniciatura elettrostatica, IP66.

DATI TECNICI

Alimentazione	100-250 V AC 50 Hz / 24 V DC
Classe di isolamento	I / III
Sorgente	LED di primaria marca
Driver	Corrente costante
Controllo	ON-OFF / DMX512
Fasci disponibili	15° / 30° / 45° / 60°
Grado di protezione	IP66
Materiali	Alluminio estruso 6063, staffa con viteria inox SUS304
Ingombro trasversale	430 × H 300 mm

CARATTERISTICHE

- Due moduli orientabili in modo indipendente
- Staffa triangolare comune
- Tenuta stagna strutturale senza resina

APPLICAZIONI

Facciate alte · Grandi superfici · Architettura

CONFIGURAZIONI

Codice	Potenza	N. LED	Luce e controllo	Dimensioni (mm)	Peso
TL-TGD-DB14401	144 W	144	Monocromatica · ON-OFF/DMX512	318 × 430 × 300	13,8 kg
TL-TGD-DB72F3	216 W	72	RGBW 4 in 1 · DMX512	318 × 430 × 300	13,8 kg
TL-TGD-DB21601	216 W	216	Monocromatica · ON-OFF/DMX512	451 × 430 × 300	15,8 kg
TL-TGD-DB108F3	324 W	108	RGBW 4 in 1 · DMX512	451 × 430 × 300	15,8 kg
TL-TGD-DB28801	288 W	288	Monocromatica · ON-OFF/DMX512	591 × 430 × 300	20,6 kg
TL-TGD-DB144F3	432 W	144	RGBW 4 in 1 · DMX512	591 × 430 × 300	20,6 kg

Dimensioni e peso riportati sulla scheda del modello; la versione RGBW elencata sulla stessa scheda è indicata con lo stesso corpo.

PROIETTORI COMPATTI E D'ACCENTO

PROIETTORE AD ARCO H

Proiettore LED curvo · 24 V DC · IP66







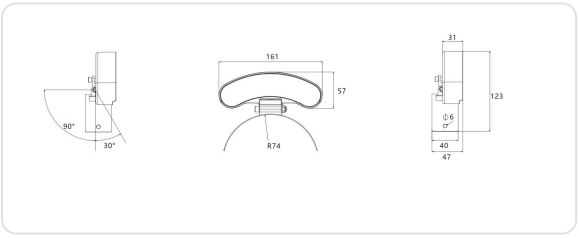

Proiettore compatto con corpo curvo in alluminio pressofuso e staffa ad arco con raggio di 74 mm, regolabile, per il fissaggio su superfici curve o ondulate. Ottiche a doppio angolo per fasci asimmetrici. Alimentazione 24 V DC in bassissima tensione, verniciatura elettrostatica, IP66.

DATI TECNICI

Alimentazione	24 V DC
Classe di isolamento	III
Sorgente	LED di primaria marca
Driver	Tensione costante
Controllo	ON-OFF
Fasci disponibili	6° / 8° / 10° / 15° / 30° / 45° / 60° / 18° × 45° asimmetrico
Grado di protezione	IP66
Materiali	Alluminio pressofuso
Staffa	Ad arco R 74 mm, regolabile
Colore luce	Monocromatica

CARATTERISTICHE

- Staffa ad arco R 74 mm per superfici curve
- Ottiche a doppio angolo per fasci asimmetrici
- Tenuta stagna strutturale senza resina
- Bassissima tensione 24 V DC

APPLICAZIONI

Facciate · Coperture ondulate · Colonne e superfici curve

CONFIGURAZIONI

Codice	Potenza	N. LED	Dimensioni (mm)	Peso
TL-TSD-H0301	3 W	3	161 × 31 × 123	0,35 kg
TL-TSD-H0302	6 W	3	161 × 31 × 123	0,35 kg
TL-TSD-H0601	6 W	6	219 × 31 × 123	0,8 kg
TL-TSD-H0602	12 W	6	219 × 31 × 123	0,8 kg

Dimensioni e peso riportati sulla scheda del primo modello di ciascuna taglia; la seconda versione condivide il corpo.

PROIETTORI COMPATTI E D'ACCENTO

PROIETTORE CILINDRICO

Proiettore LED orientabile · 1-12 W · IP66







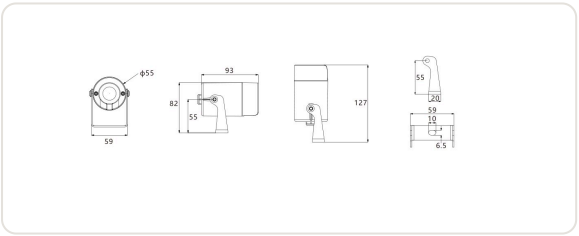

Proiettore cilindrico con raffreddamento a cavità interna, corpo in alluminio pressofuso e staffa con viteria in acciaio inox SUS304 ruotabile per regolare l'angolo di proiezione. Lente ottica resistente alla temperatura e ritardante di fiamma, con schermo antiabbagliamento esterno. Dimensioni contenute, installabile a parete, a terra o su picchetto.

DATI TECNICI

Alimentazione	100-250 V AC 50 Hz / 24 V DC
Classe di isolamento	I / III
Sorgente	LED di primaria marca
Driver	Corrente costante
Controllo	ON-OFF
Fasci disponibili	6° / 8° / 10° / 15° / 30° / 45° / 60°
Grado di protezione	IP66
Materiali	Alluminio pressofuso, viteria inox SUS304
Ottica	Lente ritardante di fiamma, schermo antiabbagliamento esterno
Colore luce	Monocromatica

CARATTERISTICHE

- Staffa ruotabile per la regolazione del puntamento
- Schermo antiabbagliamento esterno
- Corpo compatto per installazioni discrete
- Montaggio a parete, a terra o su picchetto

APPLICAZIONI

Facciate · Colonne e dettagli architettonici · Giardini

CONFIGURAZIONI

Codice	Potenza	N. LED	Dimensioni (mm)	Peso
TL-TSD-F0101	1 W	1	Ø 55 × 127	0,35 kg
TL-TSD-F0103	3 W	1	Ø 55 × 127	0,35 kg
TL-TSD-C0301	3 W	3	Ø 78 × 134	0,6 kg
TL-TSD-C0302	6 W	3	Ø 78 × 134	0,6 kg
TL-TSD-C0601	6 W	6	Ø 100 × 145	1 kg
TL-TSD-C0602	12 W	6	Ø 100 × 145	1 kg

Dimensioni e peso riportati sulla scheda di ciascuna taglia; le due versioni di una taglia condividono il corpo.

PROIETTORI COMPATTI E D'ACCENTO

PROIETTORE CUBICO D

Proiettore LED a fascio stretto · da 1° · IP66





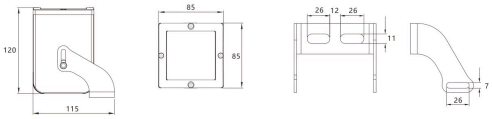

Proiettore a corpo cubico con spigoli vivi in alluminio pressofuso, staffa con viteria in acciaio inox SUS304 ruotabile di 180°. Ottiche a piccolo angolo fino a 1° per accenti di luce su dettagli architettonici anche a grande distanza. Verniciatura elettrostatica per esterni, IP66.

DATI TECNICI

Alimentazione	100-250 V AC 50 Hz / 24 V DC
Classe di isolamento	I / III
Sorgente	LED di primaria marca
Driver	Corrente costante
Controllo	ON-OFF
Fasci disponibili	1° / 8° / 10° / 15° / 30° / 45° / 60°
Grado di protezione	IP66
Materiali	Alluminio pressofuso, viteria inox SUS304
Rotazione	180°
Dimensioni	85 × 85 × H 120 mm
Peso	1,25 kg
Colore luce	Monocromatica

CARATTERISTICHE

- Fascio fino a 1° per accenti a lunga distanza
- Staffa ruotabile di 180°
- Ottiche ritardanti di fiamma ad alta trasmittanza

APPLICAZIONI

Dettagli architettonici · Monumenti · Facciate

CONFIGURAZIONI

Codice	Potenza	N. LED
TL-TSD-D0110	10 W	1
TL-TSD-D0602	12 W	6

APPLIQUE DA FACCIATA

SEGNAPASSO DA DAVANZALE E

Lama di luce verticale 6° × 180° · IP66



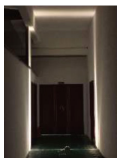

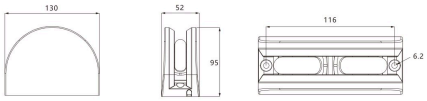

Apparecchio da davanzale o da stipite a profilo semicircolare in alluminio pressofuso. L'ottica lineare ad arco produce una lama di luce stretta e aperta, 6° × 180°, che sottolinea aperture e spalle delle finestre. Verniciatura elettrostatica per esterni, IP66. Versione monocromatica con DMX512 o RGBW.

DATI TECNICI

Alimentazione	100-250 V AC 50 Hz / 24 V DC
Classe di isolamento	I / III
Sorgente	LED di primaria marca
Driver	Corrente costante
Controllo	ON-OFF / DMX512
Fasci disponibili	6° × 180°
Grado di protezione	IP66
Materiali	Alluminio pressofuso
Fissaggio	Viti M5
Dimensioni	130 × 52 × H 95 mm
Peso	0,6 kg

CARATTERISTICHE

- Ottica lineare ad arco a lama di luce
- Profilo semicircolare compatto
- Cablaggio semplice, controllo DMX512

APPLICAZIONI

Finestre e davanzali · Portali e stipiti · Facciate

CONFIGURAZIONI

Codice	Potenza	N. LED	Luce e controllo	Alimentazione
TL-TSD-E0602	9 W	6	Monocromatica · ON-OFF/DMX512	220 V AC / 24 V DC
TL-TSD-E06F3	16 W	8	RGBW · DMX512	24 V DC

APPLIQUE DA FACCIATA

APPLIQUE QUADRA I

Applique LED a parallelepipedo · fascio 75° · IP66





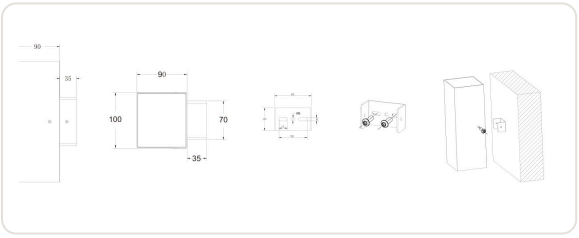

Applique da esterno a sezione quadrata in alluminio pressofuso con staffa in acciaio inox e vetro temperato da 4 mm ad alta trasmittanza. Ottica ritardante di fiamma con sistema antiabbagliamento integrato, fascio 75°. Tenuta stagna senza resina, IP66, controllo ON-OFF o DMX512.

DATI TECNICI

Alimentazione	100-250 V AC 50 Hz / 24 V DC
Classe di isolamento	I / III
Sorgente	LED di primaria marca
Driver	Corrente costante
Controllo	ON-OFF / DMX512
Fasci disponibili	75°
Grado di protezione	IP66
Materiali	Alluminio pressofuso, staffa inox, vetro temperato 4 mm
Dimensioni	100 × 90 × H 250 mm
Peso	2,1 kg
Numero LED	2
Colore luce	Monocromatica

CARATTERISTICHE

- Vetro temperato 4 mm ad alta trasmittanza
- Antiabbagliamento integrato
- Tenuta stagna senza resina

APPLICAZIONI

Facciate · Ingressi · Residenziale

CONFIGURAZIONI

Codice	Potenza
TL-TSD-I0205	10 W
TL-TSD-I0215	30 W

APPLIQUE DA FACCIATA

APPLIQUE A BOTTE G

Proiettore LED da parete · fino a 192 W · IP66







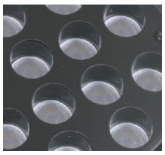

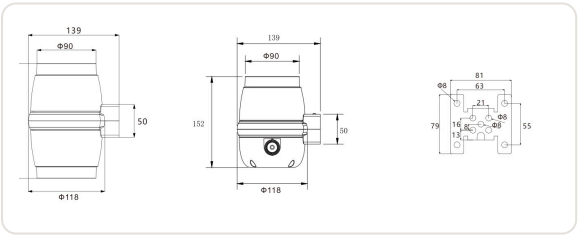

Proiettore da parete con corpo a botte in alluminio pressofuso e dissipazione a cavità interna. Vetro temperato da 4 mm, staffa in acciaio inox e ottiche ritardanti di fiamma con trattamento antiabbagliamento a colonna. Disponibile in quattro taglie, da Ø 118 a Ø 220 mm, con fasci da 6° a 60°. Versioni monocromatiche o RGBW 4 in 1 con DMX512, IP66.

DATI TECNICI

Alimentazione	100-250 V AC 50 Hz / 24 V DC
Classe di isolamento	I / III
Sorgente	LED di primaria marca
Driver	Corrente costante
Controllo	ON-OFF / DMX512
Fasci disponibili	6° / 8° / 10° / 15° / 30° / 45° / 60°
Grado di protezione	IP66
Materiali	Alluminio pressofuso, staffa inox, vetro temperato 4 mm
Taglie	Ø 118 / 151 / 190 / 220 mm

CARATTERISTICHE

- Dissipazione a cavità interna
- Ottiche con trattamento antiabbagliamento a colonna
- Quattro taglie con fasci da 6° a 60°
- Tenuta stagna strutturale senza resina

APPLICAZIONI

Facciate · Colonne e lesene · Architettura

CONFIGURAZIONI

Codice	Potenza	N. LED	Luce e controllo	Dimensioni (mm)	Peso
TL-TSD-G0603	18 W	6	Monocromatica · ON-OFF/DMX512	176 × 139 · Ø 118	1,5 kg
TL-TSD-G2401	18 W	24	Monocromatica · ON-OFF/DMX512	176 × 139 · Ø 118	1,5 kg
TL-TSD-G12F3	48 W	12	RGBW 4 in 1 · DMX512	176 × 139 · Ø 118	1,5 kg
TL-TSD-G1203	36 W	12	Monocromatica · ON-OFF/DMX512	219 × 181 · Ø 151	2,3 kg
TL-TSD-G4801	36 W	48	Monocromatica · ON-OFF/DMX512	219 × 181 · Ø 151	2,3 kg
TL-TSD-G24F3	96 W	24	RGBW 4 in 1 · DMX512	219 × 181 · Ø 151	2,3 kg
TL-TSD-G2403	72 W	24	Monocromatica · ON-OFF/DMX512	273 × 221 · Ø 190	2,8 kg
TL-TSD-G9601	72 W	96	Monocromatica · ON-OFF/DMX512	273 × 221 · Ø 190	2,8 kg
TL-TSD-G36F4	144 W	36	RGBW 4 in 1 · DMX512	273 × 221 · Ø 190	2,8 kg

APPLIQUE DA FACCIATA

APPLIQUE A BOTTE G

Configurazioni (segue)

CONFIGURAZIONI

Codice	Potenza	N. LED	Luce e controllo	Dimensioni (mm)	Peso
TL-TSD-G3603	108 W	36	Monocromatica · ON-OFF/DMX512	317 × 256 · Ø 220	3,3 kg
TL-TSD-G14401	108 W	144	Monocromatica · ON-OFF/DMX512	317 × 256 · Ø 220	3,3 kg
TL-TSD-G48F4	192 W	48	RGBW 4 in 1 · DMX512	317 × 256 · Ø 220	3,3 kg

Dimensioni: altezza × profondità · diametro massimo del corpo. Dimensioni e peso riportati sulla scheda del primo modello di ciascuna taglia; le altre versioni della stessa taglia condividono il corpo.



FAMIGLIE

Incassi a terra circolari

Incassi a terra con cornice in acciaio inox 304 e vetro temperato da 8 o 10 mm, da Ø 42 a Ø 250 mm, IP67 e IP68.

INCASSO MINI L, INCASSO DEEP K, INCASSO ORIENTABILE A, INCASSO ASIMMETRICO G, INCASSO DEEP H

INCASSI A TERRA CIRCOLARI

INCASSO MINI L

Incasso LED Ø 42-52 mm · 24 V DC · IP68







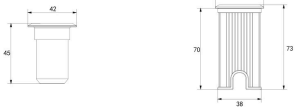

Incasso di piccolo diametro con emissione profonda, corpo e cornice in acciaio inox 304 a spessore maggiorato e vetro temperato da 8 mm. Tenuta con riempimento integrale di resina, IP68, adatto all'immersione prolungata. Alimentazione in bassissima tensione 24 V DC per fontane, piscine e specchi d'acqua.

DATI TECNICI

Alimentazione	24 V DC
Classe di isolamento	III
Sorgente	LED di primaria marca
Driver	Tensione costante
Controllo	ON-OFF
Fasci disponibili	15° / 24° / 36°
Grado di protezione	IP68
Materiali	Corpo e cornice in acciaio inox 304, vetro temperato 8 mm
Installazione	Incasso con cassaforma
Numero LED	1
Colore luce	Monocromatica

CARATTERISTICHE

- Immersione prolungata, IP68
- Riempimento integrale di resina
- Bassissima tensione 24 V DC
- Emissione profonda

APPLICAZIONI

Fontane · Piscine · Laghetti e giochi d'acqua

CONFIGURAZIONI

Codice	Potenza	Dimensioni (mm)	Peso
TL-DMD-L0102	2 W	Ø 42 × 73	0,3 kg
TL-DMD-L0103	3 W	Ø 52 × 83	0,4 kg

INCASSI A TERRA CIRCOLARI

INCASSO DEEP K

Incasso LED a luce profonda · Ø 64-80 mm · IP67





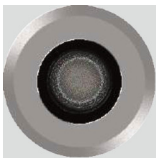

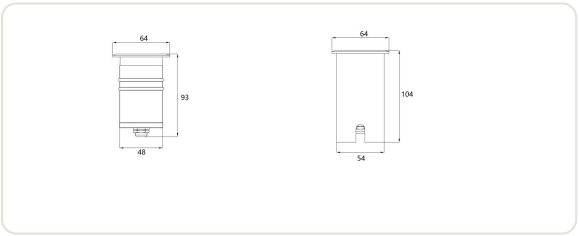

Incasso cilindrico con sorgente arretrata per evitare l'abbagliamento a distanza ravvicinata. Corpo in alluminio tornito a spessore maggiorato, cornice in acciaio inox 304 e vetro temperato da 10 mm. Ottiche ritardanti di fiamma con griglia antiabbagliamento a nido d'ape, tenuta strutturale senza resina, IP67.

DATI TECNICI

Alimentazione	100-250 V AC 50 Hz / 24 V DC
Classe di isolamento	I / III
Sorgente	LED di primaria marca
Driver	Corrente costante
Controllo	ON-OFF
Fasci disponibili	15° / 24° / 36°
Grado di protezione	IP67
Materiali	Alluminio tornito, cornice inox 304, vetro temperato 10 mm
Ottica	Griglia antiabbagliamento a nido d'ape
Numero LED	1
Colore luce	Monocromatica

CARATTERISTICHE

- Sorgente arretrata, nessun abbagliamento ravvicinato
- Griglia a nido d'ape
- Vetro temperato 10 mm

APPLICAZIONI

Facciate · Camminamenti · Giardini

CONFIGURAZIONI

Codice	Potenza	Dimensioni (mm)	Peso
TL-DMD-K0105	5 W	Ø 64 × 104	0,5 kg
TL-DMD-K0110	10 W	Ø 80 × 134	0,8 kg

INCASSI A TERRA CIRCOLARI

INCASSO ORIENTABILE A

Incasso LED con testa orientabile · Ø 120-250 mm · IP67





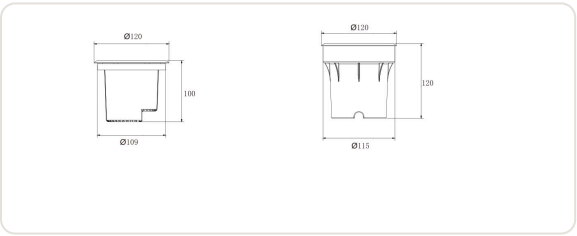

Incasso a terra con gruppo ottico orientabile per adattare il puntamento alla superficie da illuminare. Corpo in alluminio tornito a spessore maggiorato, cornice in acciaio inox 304 e vetro temperato da 10 mm. Griglia antiabbagliamento a nido d'ape, tenuta strutturale senza resina, IP67. Tre diametri.

DATI TECNICI

Alimentazione	100-250 V AC 50 Hz / 24 V DC
Classe di isolamento	I / III
Sorgente	LED di primaria marca
Driver	Corrente costante
Controllo	ON-OFF
Fasci disponibili	10° / 15° / 30° / 45° / 60° / 20° × 45°
Grado di protezione	IP67
Materiali	Alluminio tornito, cornice inox 304, vetro temperato 10 mm
Ottica	Gruppo orientabile, griglia a nido d'ape
Colore luce	Monocromatica

CARATTERISTICHE

- Gruppo ottico orientabile
- Griglia antiabbagliamento a nido d'ape
- Vetro temperato 10 mm
- Tre diametri: 120, 200 e 250 mm

APPLICAZIONI

Facciate · Alberi e verde · Colonne

CONFIGURAZIONI

Codice	Potenza	N. LED	Dimensioni (mm)	Peso
TL-DMD-A0301	3 W	3	Ø 120 × 120	1,2 kg
TL-DMD-A0302	6 W	3	Ø 120 × 120	1,2 kg
TL-DMD-A0901	9 W	9	Ø 200 × 170	2,9 kg
TL-DMD-A0902	18 W	9	Ø 200 × 170	2,9 kg
TL-DMD-A1801	18 W	18	Ø 250 × 194	4,7 kg
TL-DMD-A1802	36 W	18	Ø 250 × 194	4,7 kg

Dimensioni e peso riportati sulla scheda del primo modello di ciascun diametro.

INCASSI A TERRA CIRCOLARI

INCASSO ASIMMETRICO G

Incasso LED a ottica inclinata · Ø 120-250 mm · IP67









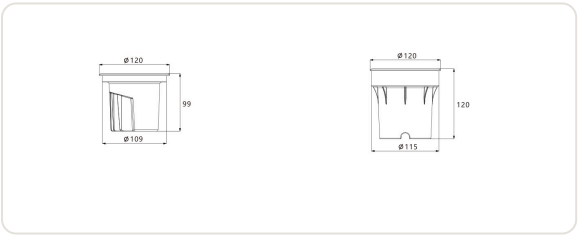

Incasso a terra con ottica inclinata ed emissione asimmetrica: la luce è indirizzata verso la parete e non è visibile direttamente da distanza ravvicinata. Corpo in alluminio pressofuso a spessore maggiorato, cornice in acciaio inox 304, vetro temperato da 8 mm e griglia antiabbagliamento a nido d'ape. Tenuta strutturale senza resina, IP67. Versioni monocromatiche e RGBW 4 in 1 con DMX512.

DATI TECNICI

Alimentazione	100-250 V AC 50 Hz / 24 V DC
Classe di isolamento	I / III
Sorgente	LED di primaria marca
Driver	Corrente costante
Controllo	ON-OFF / DMX512
Fasci disponibili	15° / 30° / 45° / 60° / 10° × 60° / 20° × 45° (asimmetrici)
Grado di protezione	IP67
Materiali	Alluminio pressofuso, cornice inox 304, vetro temperato 8 mm
Ottica	Inclinata, griglia a nido d'ape

CARATTERISTICHE

- Emissione asimmetrica verso la parete
- Nessuna luce diretta a distanza ravvicinata
- Griglia antiabbagliamento a nido d'ape
- Quattro diametri da 120 a 250 mm

APPLICAZIONI

Facciate radenti · Muri e recinzioni · Colonne

CONFIGURAZIONI

Codice	Potenza	N. LED	Luce e controllo	Alimentazione	Dimensioni (mm)	Peso
TL-DMD-G0303	9 W	3	Monocromatica · ON-OFF	220 V AC / 24 V DC	Ø 120 × 120	1,2 kg
TL-DMD-G03F4	12 W	3	Monocromatica · ON-OFF	220 V AC / 24 V DC	Ø 120 × 120	1,2 kg
TL-DMD-G0902	18 W	9	Monocromatica · ON-OFF/DMX512	220 V AC / 24 V DC	Ø 160 × 137	1,8 kg
TL-DMD-G06F4	24 W	6	RGBW 4 in 1 · DMX512	24 V DC	Ø 160 × 137	1,8 kg
TL-DMD-G1802	36 W	18	Monocromatica · ON-OFF/DMX512	220 V AC / 24 V DC	Ø 200 × 170	2,9 kg
TL-DMD-G12F4	48 W	12	RGBW 4 in 1 · DMX512	24 V DC	Ø 200 × 170	2,9 kg
TL-DMD-G3602	72 W	36	Monocromatica · ON-OFF/DMX512	220 V AC / 24 V DC	Ø 250 × 194	4,7 kg
TL-DMD-G18F4	72 W	18	RGBW 4 in 1 · DMX512	24 V DC	Ø 250 × 194	4,7 kg

INCASSI A TERRA CIRCOLARI

INCASSO ASIMMETRICO G

Configurazioni (segue)

CONFIGURAZIONI

Codice	Potenza	N. LED	Luce e controllo	Alimentazione	Dimensioni (mm)	Peso
TL-DMD-G24F4	96 W	24	RGBW 4 in 1 · DMX512	24 V DC	Ø 250 × 194	4,7 kg

Dimensioni e peso riportati sulla scheda del primo modello di ciascun diametro; le altre versioni dello stesso diametro condividono il corpo.

INCASSI A TERRA CIRCOLARI

INCASSO DEEP H

Incasso LED a luce profonda · Ø 120-250 mm · IP67







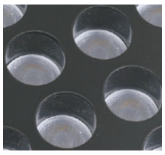



Incasso a terra con sorgenti arretrate per eliminare l'abbagliamento a distanza ravvicinata. Corpo in alluminio pressofuso a spessore maggiorato, cornice in acciaio inox 304, vetro temperato da 8 mm e griglia antiabbagliamento a nido d'ape. Tenuta strutturale senza resina, IP67. Versioni monocromatiche e RGBW 4 in 1 con DMX512, quattro diametri.

DATI TECNICI

Alimentazione	100-250 V AC 50 Hz / 24 V DC
Classe di isolamento	I / III
Sorgente	LED di primaria marca
Driver	Corrente costante
Controllo	ON-OFF / DMX512
Fasci disponibili	15° / 30° / 45° / 60° / 10° × 60° / 20° × 45°
Grado di protezione	IP67
Materiali	Alluminio pressofuso, cornice inox 304, vetro temperato 8 mm
Ottica	Sorgenti arretrate, griglia a nido d'ape

CARATTERISTICHE

- Sorgenti arretrate, nessun abbagliamento ravvicinato
- Griglia antiabbagliamento a nido d'ape
- Quattro diametri da 120 a 250 mm
- Versioni RGBW 4 in 1 a 24 V DC

APPLICAZIONI

Facciate · Piazze e camminamenti · Alberi e verde

CONFIGURAZIONI

Codice	Potenza	N. LED	Luce e controllo	Alimentazione	Dimensioni (mm)	Peso
TL-DMD-H0402	9 W	4	Monocromatica · ON-OFF/DMX512	220 V AC / 24 V DC	Ø 120 × 120	1,2 kg
TL-DMD-H04F4	16 W	4	RGBW 4 in 1 · DMX512	24 V DC	Ø 120 × 120	1,2 kg
TL-DMD-H0902	18 W	9	Monocromatica · ON-OFF/DMX512	220 V AC / 24 V DC	Ø 160 × 137	1,8 kg
TL-DMD-H06F4	24 W	6	RGBW 4 in 1 · DMX512	24 V DC	Ø 160 × 137	1,8 kg
TL-DMD-H1802	36 W	18	Monocromatica · ON-OFF/DMX512	220 V AC / 24 V DC	Ø 200 × 170	2,9 kg
TL-DMD-H12F4	48 W	12	RGBW 4 in 1 · DMX512	24 V DC	Ø 200 × 170	2,9 kg
TL-DMD-H3602	72 W	36	Monocromatica · ON-OFF/DMX512	220 V AC / 24 V DC	Ø 250 × 194	4,7 kg
TL-DMD-H18F4	72 W	18	RGBW 4 in 1 · DMX512	24 V DC	Ø 250 × 194	4,7 kg
TL-DMD-H24F4	96 W	24	RGBW 4 in 1 · DMX512	24 V DC	Ø 250 × 194	4,7 kg

Dimensioni e peso riportati sulla scheda del primo modello di ciascun diametro; le altre versioni dello stesso diametro condividono il corpo.

INCASSI LINEARI

INCASSO LINEARE ASIMMETRICO D

Incasso LED lineare a terra · 1030 mm · IP67

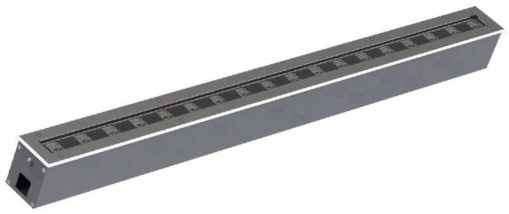



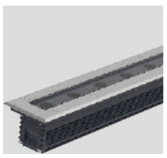

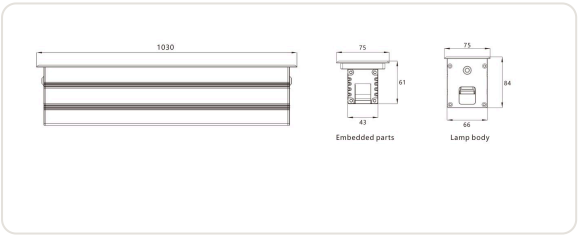

Incasso lineare a terra con installazione a scatto nella controcassa. Corpo in alluminio estruso 6063 a spessore maggiorato, cornice in acciaio inox 304 e vetro temperato da 8 mm. Ottica asimmetrica 18° × 45° con griglia antiabbagliamento a nido d'ape per lavare la parete dal basso. Tenuta strutturale senza resina, IP67.

DATI TECNICI

Alimentazione	100-250 V AC 50 Hz / 24 V DC
Classe di isolamento	I / III
Sorgente	LED di primaria marca
Driver	Corrente costante
Controllo	ON-OFF / DMX512
Fasci disponibili	18° × 45° asimmetrico
Grado di protezione	IP67
Materiali	Alluminio estruso 6063, cornice inox 304, vetro temperato 8 mm
Installazione	A scatto in controcassa
Dimensioni	1030 × 75 × H 84 mm
Peso	4,6 kg

CARATTERISTICHE

- Installazione a scatto in controcassa
- Ottica asimmetrica per luce radente
- Griglia antiabbagliamento a nido d'ape

APPLICAZIONI

Facciate radenti · Muri e recinzioni · Gradinate

CONFIGURAZIONI

Codice	Potenza	N. LED	Luce e controllo
TL-DMD-D1801	18 W	18	Monocromatica · ON-OFF/DMX512
TL-DMD-D2401	24 W	24	Monocromatica · ON-OFF/DMX512
TL-DMD-D3601	36 W	36	Monocromatica · ON-OFF/DMX512
TL-DMD-D18F2	36 W	18	RGBW 4 in 1 · DMX512
TL-DMD-D24F2	48 W	24	RGBW 4 in 1 · DMX512

INCASSI LINEARI

INCASSO LINEARE E

Incasso LED lineare a terra · 1050 mm · IP67

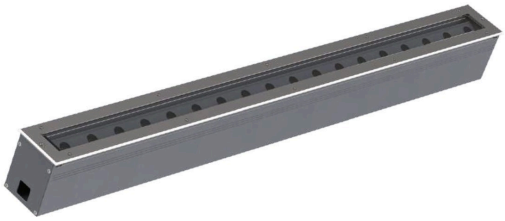





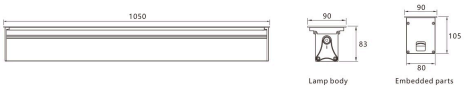

Incasso lineare a terra di sezione maggiorata con installazione a scatto nella controcassa. Corpo in alluminio estruso 6063, cornice in acciaio inox 304, vetro temperato da 8 mm e griglia antiabbagliamento a nido d'ape. Ampia scelta di fasci simmetrici ed ellittici, tenuta strutturale senza resina, IP67.

DATI TECNICI

Alimentazione	100-250 V AC 50 Hz / 24 V DC
Classe di isolamento	I / III
Sorgente	LED di primaria marca
Driver	Corrente costante
Controllo	ON-OFF / DMX512
Fasci disponibili	15° / 30° / 45° / 60° / 10° × 60° / 20° × 45°
Grado di protezione	IP67
Materiali	Alluminio estruso 6063, cornice inox 304, vetro temperato 8 mm
Installazione	A scatto in controcassa
Dimensioni	1050 × 90 × H 107 mm
Peso	6,8 kg

CARATTERISTICHE

- Installazione a scatto in controcassa
- Fasci simmetrici ed ellittici
- Griglia antiabbagliamento a nido d'ape

APPLICAZIONI

Facciate · Colonnati · Piazze

CONFIGURAZIONI

Codice	Potenza	N. LED	Luce e controllo
TL-DMD-E1801	18 W	18	Monocromatica · ON-OFF/DMX512
TL-DMD-E2401	24 W	24	Monocromatica · ON-OFF/DMX512
TL-DMD-E3601	36 W	36	Monocromatica · ON-OFF/DMX512
TL-DMD-E18F2	36 W	18	RGBW 4 in 1 · DMX512
TL-DMD-E24F2	48 W	24	RGBW 4 in 1 · DMX512

INCASSI LINEARI

INCASSO LINEARE DIFFUSO I

Linea di luce a incasso · 110° · 24 V DC · IP67



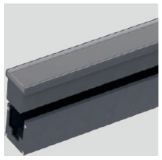

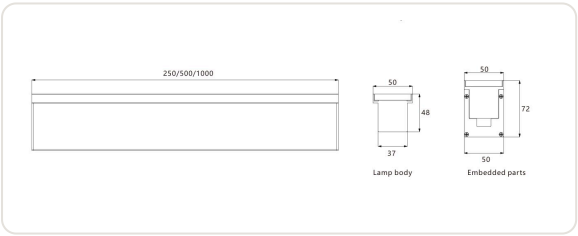

Profilo lineare a incasso con vetro temperato satinato da 8 mm per una linea di luce uniforme. Corpo in alluminio 6063 con controcassa, verniciatura elettrostatica per esterni, riempimento integrale, IP67. Alimentazione in bassissima tensione 24 V DC, monocromatico o RGBW con DMX512.

DATI TECNICI

Alimentazione	24 V DC
Classe di isolamento	III
Sorgente	LED di primaria marca
Driver	Tensione costante
Controllo	ON-OFF / DMX512
Fasci disponibili	110°
Grado di protezione	IP67
Materiali	Alluminio 6063, vetro temperato satinato 8 mm
Installazione	Incasso in controcassa
Lunghezze	250 / 500 / 1000 mm
Dimensioni	1000 × 50 × H 71,5 mm
Peso	3,8 kg

CARATTERISTICHE

- Vetro satinato per una miscelazione uniforme della luce
- Riempimento integrale, IP67
- Bassissima tensione 24 V DC

APPLICAZIONI

Percorsi · Linee architettoniche · Piazze

CONFIGURAZIONI

Codice	Potenza	N. LED	Luce e controllo
TL-DMD-I1801	18 W	18	Monocromatica · ON-OFF/DMX512
TL-DMD-I2401	24 W	24	Monocromatica · ON-OFF/DMX512
TL-DMD-I3601	36 W	36	Monocromatica · ON-OFF/DMX512
TL-DMD-I18F2	36 W	18	RGBW 4 in 1 · DMX512
TL-DMD-I24F2	48 W	24	RGBW 4 in 1 · DMX512

INCASSI LINEARI

INCASSO LINEARE A PARETE J

Incasso LED lineare a parete · 1029 mm · IP67

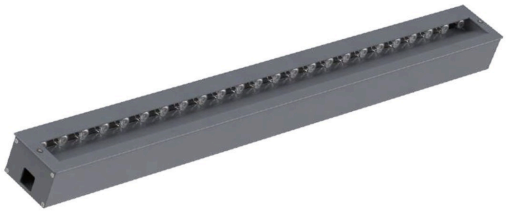





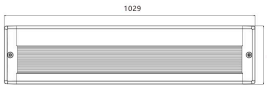

Incasso lineare per parete con controcassa, corpo in alluminio 6063 e vetro temperato da 8 mm. Le sorgenti arretrate dietro griglia antiabbagliamento consentono di radere pavimenti e superfici senza abbagliare. Verniciatura elettrostatica per esterni, riempimento integrale, IP67.

DATI TECNICI

Alimentazione	100-250 V AC 50 Hz / 24 V DC
Classe di isolamento	I / III
Sorgente	LED di primaria marca
Driver	Corrente costante
Controllo	ON-OFF / DMX512
Fasci disponibili	15° / 30° / 45° / 60° / 10° × 60° / 20° × 45°
Grado di protezione	IP67
Materiali	Alluminio 6063, vetro temperato 8 mm
Installazione	Incasso a parete in controcassa
Dimensioni	1029 × 100 × H 68 mm
Peso	3 kg

CARATTERISTICHE

- Installazione a parete in controcassa
- Sorgenti arretrate
- Fasci simmetrici ed ellittici

APPLICAZIONI

Facciate · Scale e camminamenti · Muri di contenimento

CONFIGURAZIONI

Codice	Potenza	N. LED	Luce e controllo
TL-DMD-J1801	18 W	18	Monocromatica · ON-OFF/DMX512
TL-DMD-J2401	24 W	24	Monocromatica · ON-OFF/DMX512
TL-DMD-J3601	36 W	36	Monocromatica · ON-OFF/DMX512
TL-DMD-J18F2	36 W	18	RGBW 4 in 1 · DMX512
TL-DMD-J24F2	48 W	24	RGBW 4 in 1 · DMX512

SOGNO®
LIGHTING DREAMS

sognolighting.com · commerciale@sognolighting.com
SOGNO è un marchio di Mya Tech S.r.l. · Trezzano sul Naviglio (MI)

I dati riportati sono quelli di serie e possono variare con la configurazione: prima dell'ordine l'ufficio tecnico conferma codice, potenza, ottica e finitura. Prezzi su richiesta.