SOGNO®

LIGHTING DREAMS

SOGNO®

LIGHTING DREAMS

Bâtiment e

Éclairag

SOGNO®

LIGHTING DREAMS

ÉCLAIRAGE DU BÂTIMENT

CONTENTS


TL-XTD-M4800


TL-XTD-I4800


TL-XTD-T4800


TL-XTD-Y4800


TL-XTD-X4800


TL-XTD-K1801


TL-XQD-I2401


TL-XQD-M1801


TL-XQD-J1801


TL-XQD-K1801


TL-XQD-A3601


TL-XQD-N1801


TL-XQD-K1803


TL-XQD-K4801


TL-XQD-K10801


TL-TGD-I0603


TL-TGD-I1203


TL-TGD-I1803


TL-TGD-I3603


TL-TGD-I7203


TL-TGD-K0303


TL-TGD-K0603


TL-TGD-K1203


TL-TGD-K1803


TL-TGD-KA0603


TL-TGD-KA1203


TL-TGD-KA1803


TL-TGD-M7203


TL-TGD-L3601


TL-TGD-L7201


TL-TGD-L10801


TL-TGD-L14401


TL-TGD-L21601


TL-TGD-L28801


TL-TGD-JA1603


TL-TGD-JA3203


TL-TGD-JA4803


TL-TGD-JA6403


TL-TGD-JB9603


TL-TGD-JB12803

TL-TGD-H0901

TL-TGD-H1801

TL-TGD-H2401

TL-TGD-H3601

TL-TGD-H4801

TL-TGD-H7201

TL-TGD-H9601

TL-TGD-H12001

TL-TGD-H14401

TL-TGD-H16801

TL-TGD-CA3601

TL-TGD-CA7201

TL-TGD-CB7201

TL-TGD-CB14401

CONTENTS


TL-TGD-DA7201


TL-TGD-DA10801


TL-TGD-DA14401


TL-TGD-DB14401


TL-TGD-DB21601


TL-TGD-DB28801


TL-TSD-H0301


TL-TSD-H0601


TL-TSD-F0103


TL-TSD-C0302


TL-TSD-C0602


TL-TSD-D0110


TL-TSD-E0602


TL-TSD-I0205


TL-TSD-G0603


TL-TSD-G1203


TL-TSD-G2403


TL-TSD-G3603


TL-DMD-L0102


TL-DMD-L0103


TL-DMD-K0105


TL-DMD-K0110


TL-DMD-A0301


TL-DMD-A0901


TL-DMD-A1801


TL-DMD-G0303


TL-DMD-G0902


TL-DMD-G1802


TL-DMD-G3602


TL-DMD-H0402


TL-DMD-H0902


TL-DMD-H1802


TL-DMD-H3602


TL-DMD-D2401


TL-DMD-E2401


TL-DMD-I2401


TL-DMD-J2401

















Luminaire linéaire à LED TL-XTD-M4800







CARACTÉRISTIQUES DU PRODUIT

Conception structurelle originale, apparence générale simple, raffinée et esthétique. Conception entièrement scellée et étanche, indice de protection IP66.

Corps de lampe en aluminium 6063, fixation par vis en acier inoxydable SUS304, plusieurs méthodes d'installation, revêtement électrostatique pulvérisé en surface pour l'extérieur, forte résistance à la corrosion, adapté aux environnements extérieurs difficiles.

Équipé de sources lumineuses CREE/OSRAM importées, il offre d'excellentes performances en termes de couleur de lumière et utilise une tige en acrylique solide à haute transmission lumineuse, qui améliore efficacement le mélange uniforme de la lumière de la lampe sans zones sombres.

Monochrome / RGBW 4 en 1, prend en charge le système de contrôle DMX512, l'adressage automatique, le câblage concis, rendant l'installation et la maintenance des lampes plus pratiques et plus rapides.

PARAMÈTRES TECHNIQUES

Tension d'entrée : 24 V CC

Indice de sécurité électrique : III

Source LED : CREE/OSRAM Pilote :

Pilote à tension constante Méthode de

contrôle : ON-OFF/DMX512 Dimensions :

L1000*W28*H54mm Poids : 1Kg

Angle du faisceau : 110°

ARTICLE	PUISSANCE	Nombre de LED	COULEUR	TENSION	LED	INDICE IP
TL-XTD-M4800	12 W	48 pièces	SINGLE/DMX	24 V CC	OSRAM	IP66
TL-XTD-M48F0	12 W	48 pièces	RGBW	24 V CC	4 EN 1	IP66

Courbe

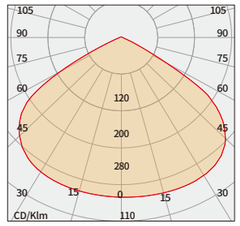

INSTALLATION

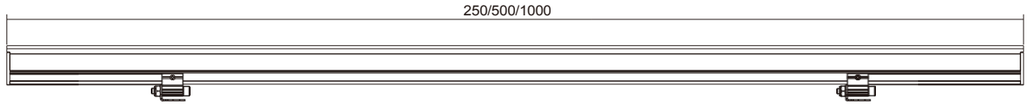

Support réglable

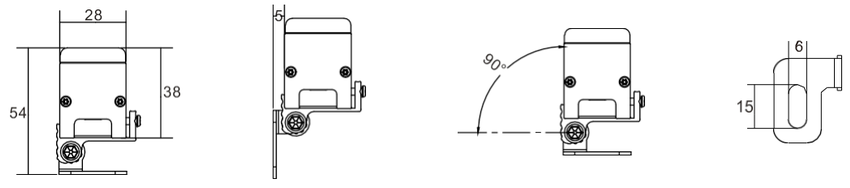

Installation par encliquetage

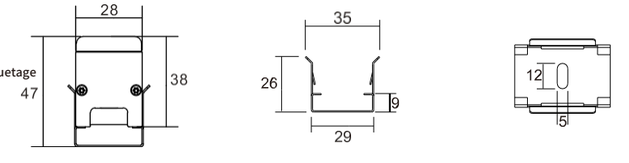

Éclairage linéaire à LED TL-XTD-I4800

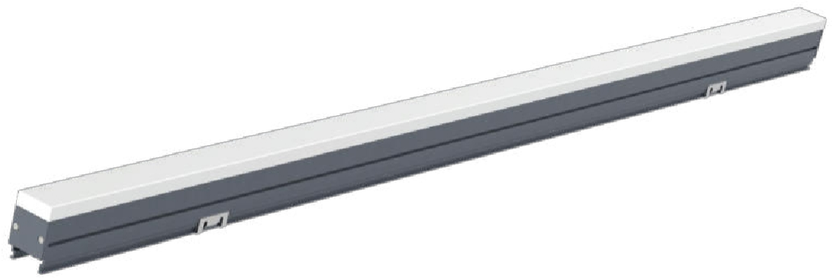







CARACTÉRISTIQUES DU PRODUIT

Conception structurelle originale, simplicité générale, raffinée et esthétique, sans raccords apparents ni zones sombres, structurellement étanche et sans colle, IP66.

Corps de lampe en aluminium 6063, fixation par vis en acier inoxydable SUS304, multiples méthodes d'installation, revêtement électrostatique pulvérisé en extérieur, forte résistance à la corrosion, adapté aux environnements extérieurs difficiles.

Équipé de sources lumineuses CREE/OSRAM importées, il offre d'excellentes performances en termes de couleur de lumière et utilise une tige en acrylique solide à haute transmission, qui améliore efficacement le mélange uniforme de la lumière de la lampe sans zones sombres.

Monochrome / RGBW 4 en 1, prend en charge le système de contrôle DMX512, l'adressage automatique, le câblage concis, rendant l'installation et la maintenance des lampes plus pratiques et plus rapides.

PARAMÈTRES TECHNIQUES

d'entrée Tension : DC24V Indice de sécurité électrique : III Source LED : CREE/OSRAM Pilote : Pilote à tension constante

Méthode de contrôle : ON-OFF/DMX512

Angle du faisceau : 110°

Poids : 0,8 kg Dimensions : L1000*l28*H46 mm

ARTICLE	Puissance	Nombre de LED	COULEUR	TENSION	LED	INDICE IP
TL-XTD-I4800	12 W	48 pièces	SIMPLE/DMX	24 V CC	OSRAM	IP66
TL-XTD-I48F0	12 W	48 pièces	RGBW	DC24V	4 EN 1	IP66

CURVE

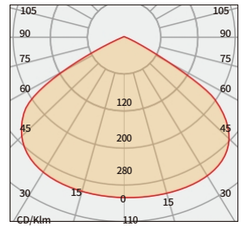

INSTALLATION

Installation par encliquetage

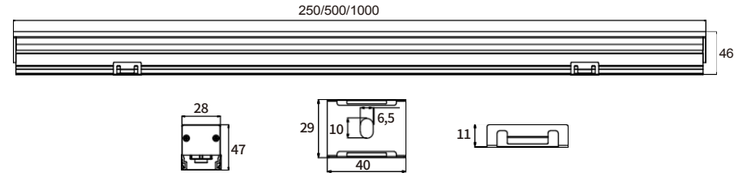

Installation du curseur

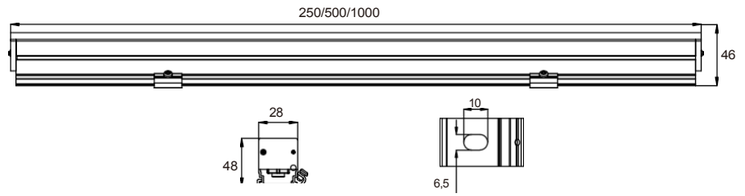

Support réglable

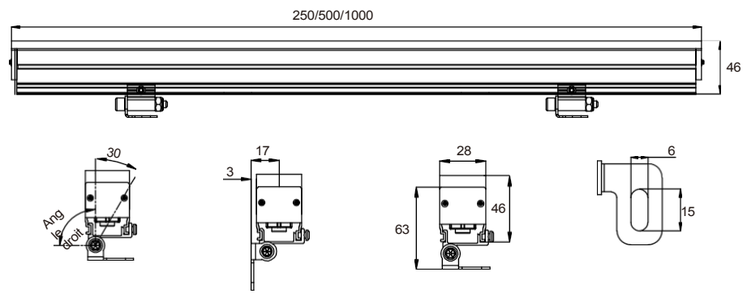

Éclairage linéaire à LED TL-XTD-T4800

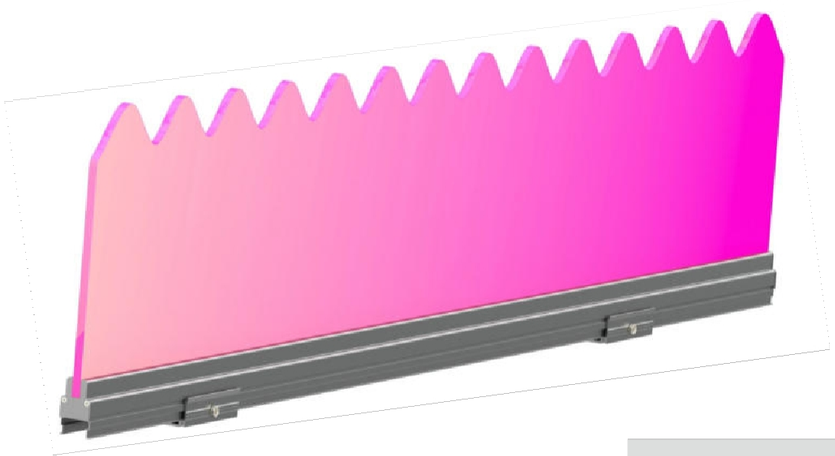

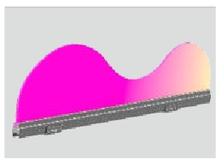

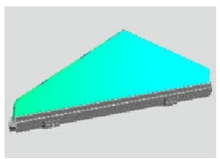

CARACTÉRISTIQUES DU PRODUIT

Conception structurelle originale, simplicité générale, raffinée et esthétique, sans raccords ni zones sombres, structurellement étanche et sans collage, IP66.

Corps de lampe en aluminium 6063, fixation par vis en acier inoxydable SUS304, plusieurs méthodes d'installation, revêtement électrostatique pulvérisé en extérieur, forte résistance à la corrosion, adapté aux environnements extérieurs difficiles.

Équipé d'une source lumineuse CREE/OSRAM importée, il offre d'excellentes performances en termes de couleur de lumière. Il adopte une plaque de guidage de lumière de qualité optique et, grâce à une gravure laser de précision, permet une diffusion uniforme de la lumière sans zones sombres ni éblouissement, et offre un effet lumineux doux.

Monochrome / RGBW 4 en 1, prend en charge le système de contrôle DMX512, l'adressage automatique, le câblage concis, rendant l'installation et la maintenance des lampes plus pratiques et plus rapides.

PARAMÈTRES TECHNIQUES

Input Voltage : DC24V Indice de sécurité électrique : III Source LED : CREE/OSRAM Pilote : Pilote à tension constante

Méthode de contrôle : ON-OFF/DMX512

Poids : 1,9 kg Dimensions : L1000*l23*H40 mm

ARTICLE	PUISSANCE	Nombre de LED	COULEUR	TENSION	LED	INDICE IP
TL-XTD-T4800	12 W	48 pièces	SIMPLE/DMX	24 V CC	OSRAM	IP66
TL-XTD-T4800	12 W	48 pièces	RGBW	24 V CC	4 EN 1	IP66

CURVE

INSTALLATION

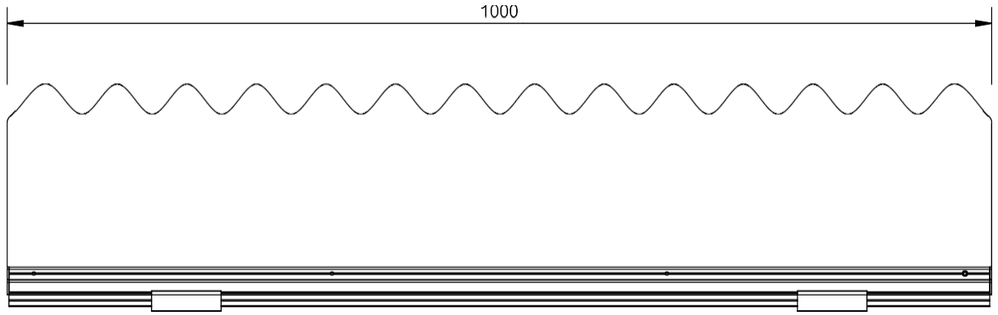

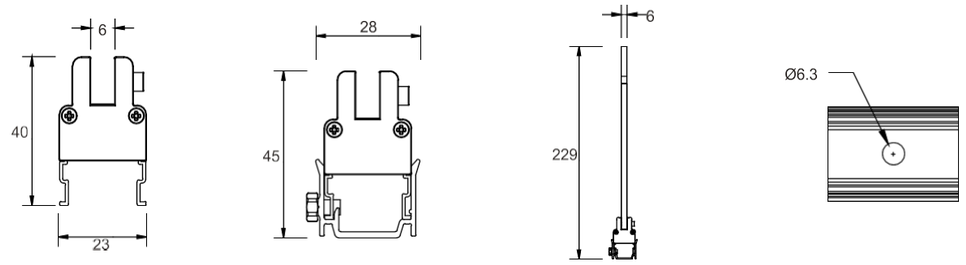

Éclairage linéaire à LED

TL-XTD-Y4800

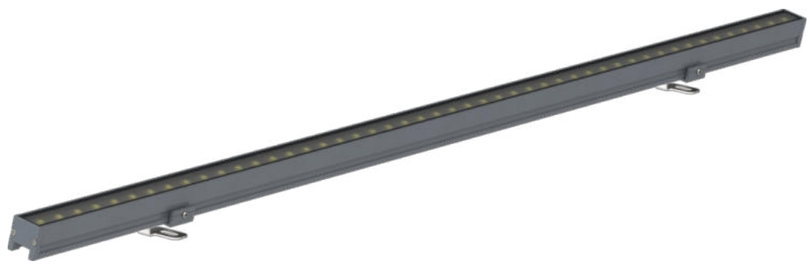

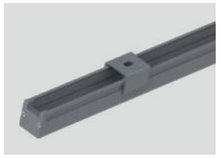



CARACTÉRISTIQUES DU PRODUIT

Conception structurelle originale, apparence générale simple, raffinée et esthétique. Conception entièrement scellée et étanche, indice de protection IP66.

Corps de lampe en alliage d'aluminium 6063, fixé avec des vis en acier inoxydable SUS304, plusieurs méthodes d'installation, pulvérisation électrostatique de qualité extérieure sur la surface, forte résistance à la corrosion, adapté aux environnements extérieurs difficiles.

Équipé de sources lumineuses CREE/OSRAM importées, il offre d'excellentes performances en termes de lumière et de couleur. L'utilisation d'un verre trempé en forme de diamant de 4 mm à haute transmittance améliore efficacement l'effet de mélange uniforme de la lumière de la lampe.

Monochrome/RGBW 4 en 1, prend en charge le système de contrôle DMX512, adressage automatique.

Le câblage simple rend l'installation et l'entretien de la lampe plus pratiques et plus rapides.

PARAMÈTRES TECHNIQUES

Tension d'entrée : 24 V CC

Indice de sécurité électrique : III

Source LED : CREE/OSRAM

Pilote : pilote à tension constante

Méthode de contrôle : ON-OFF/DMX512

Dimensions : L1000*l23*H42mm

Poids : 0,8 kg

Angle du faisceau : 110°

Article	Puissance	Nombre de LED	COULEUR	TENSION	LED	INDICE IP
TL-XTD-Y4800	12 W	48 pièces	SIMPLE/DMX	24 V CC	OSRAM	IP66
TL-XTD-Y48F0	12 W	48 pièces	RGBW	DC24V	4 EN 1	IP66

CURVE

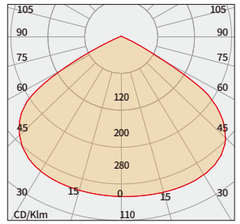

INSTALLATION

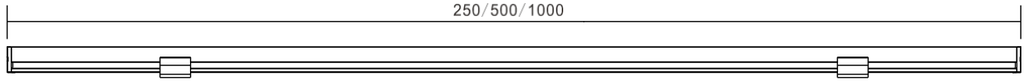

Support réglable

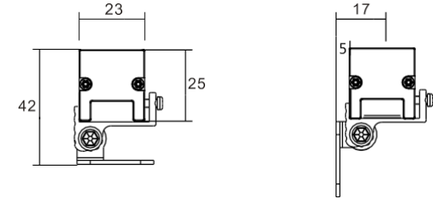

Installation par encliquetage

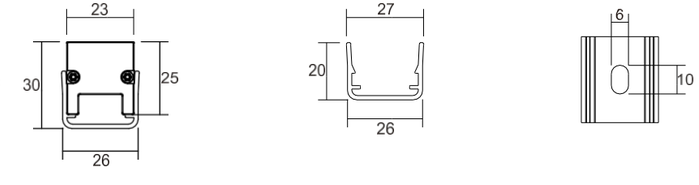

Éclairage linéaire à LED

TL-XTD-X4800







CARACTÉRISTIQUES DU PRODUIT

Conception structurelle originale, apparence générale simple, raffinée et esthétique. Conception entièrement scellée et étanche, indice de protection IP66.

Corps de lampe en alliage d'aluminium 6063, fixé avec des vis en acier inoxydable SUS304, plusieurs méthodes d'installation, pulvérisation électrostatique de qualité extérieure sur la surface, forte résistance à la corrosion, adapté aux environnements extérieurs difficiles.

Équipé d'une source lumineuse OSRAM importée, il offre d'excellentes performances en termes de lumière et de couleur. Le transmetteur optique externe résistant aux UV améliore efficacement l'effet de mélange uniforme de la lumière de la lampe.

Monochrome/RGBW 4 en 1, prend en charge le système de contrôle DMX512, adressage automatique.

Le câblage simple rend l'installation et la maintenance des lampes plus pratiques et plus rapides.

PARAMÈTRES TECHNIQUES

Tension d'entrée : 24 V CC Indice de sécurité électrique **: III** Source LED : OSRAM

Pilote : Pilote à tension constante

Méthode de contrôle : ON-OFF/DMX512

Dimensions : L1000×I26×H45 mm

Poids : 0,8 kg

Angle du faisceau : 15°/30°/45°/20°×45°

ARTICLE	PUISSANCE	Nombre de LED	COULEUR	TENSION	LED	INDICE IP
d'éclairage	Tension de fonctionnement		Source lumineuse LED		Indice de protection	
TL-XTD-X4800	12 W	48 pièces	SINGLE/DMX	24 V CC	OSRAM	IP66
TL-XTD-X48F0	12 W	48 pièces	RGBW	DC24V	4 EN 1	IP66

CURVE

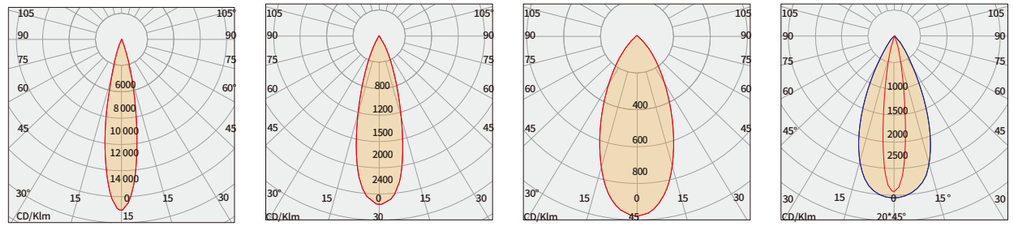

INSTALLATION

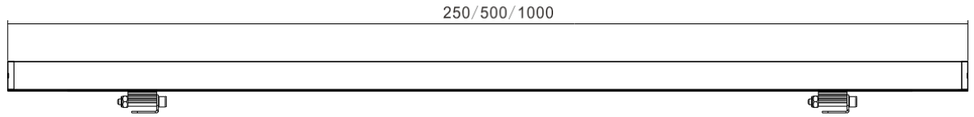

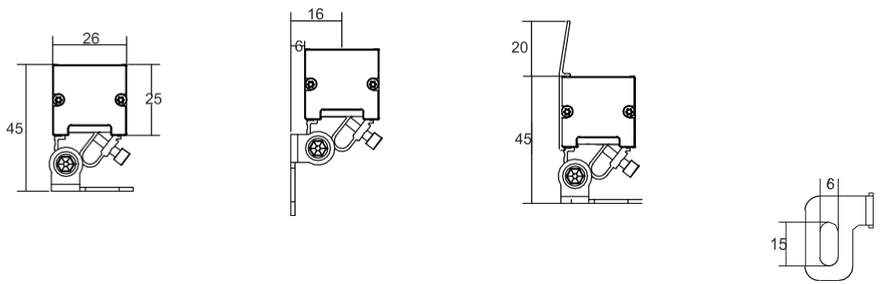

Éclairage linéaire à LED TL-XTD-K1801



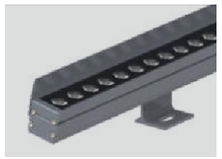



CARACTÉRISTIQUES DU PRODUIT

Conception structurelle originale, dissipation thermique interne, apparence générale simple, bords et angles nets, élégant et raffiné, structurellement étanche et sans c o l l e , IP66.

Corps de lampe en alliage d'aluminium 6063, fixation par vis en acier inoxydable SUS304, support de fixation à double curseur, pulvérisation électrostatique de la surface extérieure, forte résistance à la corrosion, adapté aux environnements extérieurs difficiles.

Équipé d'une source lumineuse CREE / OSRAM importée, excellente performance de couleur de lumière, optique polarisée à double angle développée indépendamment, améliore efficacement le rendement lumineux, écran anti-éblouissement en option.

Monochrome / RGBW 4 en 1, prend en charge le système de contrôle DMX512, l'adressage automatique, le câblage concis, rendant l'installation et la maintenance des lampes plus pratiques et plus rapides.

PARAMÈTRES TECHNIQUES

Tension d'entrée : DC24V Indice de sécurité électrique : Classe III Source LED : CREE/OSRAM Pilote : Pilote à tension constante Méthode de contrôle : ON-OFF/DMX512 Angle du faisceau : 20°×45°/10°×60°/10°/15°/30°/45°/60 Poids : 1,1 kg Dimensions : L1000 x l30 x H66 mm

ARTICLE	PUISSANCE	Nombre de LED	COULEUR	TENSION	LED	INDICE IP
TL-XTD-K1801	18 W	18 pièces	SINGLE/DMX	DC24V	OSRAM	IP66
TL-XTD-K2401	24 W	24 pièces	SINGLE/DMX	DC24V	OSRAM	IP66
TL-XTD-K4801	12 W	48 pièces	Simple/DMX	24 V CC	OSRAM	IP66
TL-XTD-K48F0	12 W	48 pièces	RGBW	DC24V	4 EN 1	IP66

CURVE

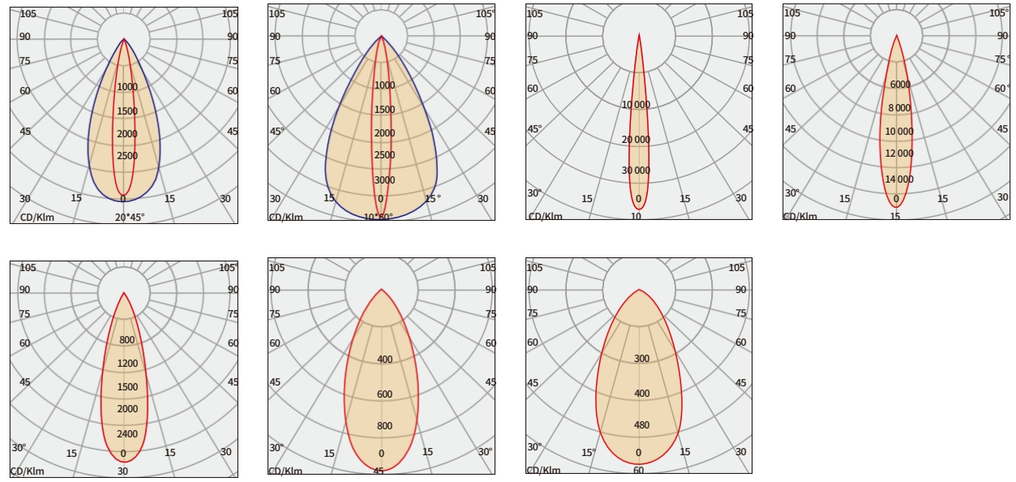

INSTALLATION

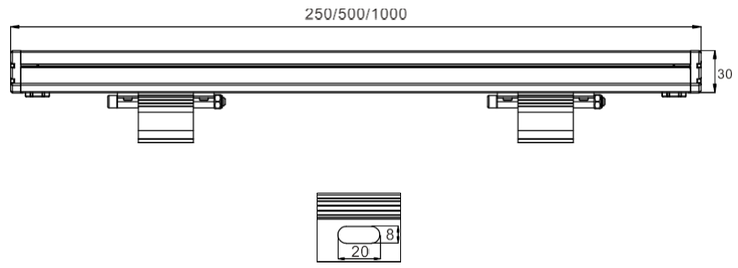

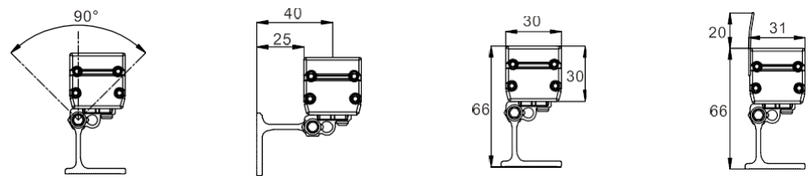

Luminaire LED pour éclairage mural

TL-XQD-I2401





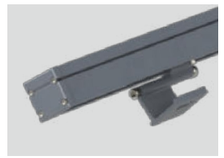

CARACTÉRISTIQUES DU PRODUIT

Conception structurelle originale, dissipation thermique interne, apparence générale simple, bords et angles nets, raffinée et esthétique. Structurellement étanche sans utilisation de colle, IP66.

Corps de lampe en aluminium 6063, vis en acier inoxydable SUS304, support de fixation à double glissière, pulvérisation électrostatique de la surface extérieure, forte résistance à la corrosion, adapté aux environnements extérieurs difficiles.

Équipé d'une source lumineuse CREE / OSRAM importée, il offre d'excellentes performances en termes de couleur de lumière. La recherche et le développement indépendants de dispositifs optiques polarisés à double angle améliorent efficacement l'efficacité de l'utilisation de la lumière, avec un écran anti-éblouissement en option.

Monochrome / RGBW 4 en 1, prend en charge le système de contrôle DMX512, adressage automatique. Le câblage simple rend l'installation et la maintenance des lampes plus pratiques et plus rapides.

PARAMÈTRES TECHNIQUES

Tension d'entrée : DC24V Indice de sécurité électrique : Classe III

Source LED : CREE/OSRAM Pilote : Pilote à tension constante Méthode de contrôle : ON-OFF/DMX512 Angle du faisceau : 20°×45°/10°×60°/10°/15°/ 30°/45°/60

Poids : 1,1 kg Dimensions : L1000 x l36 x H68 mm

ARTICLE	Puissance	Nombre de LED	COULEUR	TENSION	LED	INDICE IP
TL-XQD-I1801	18 W	18 pièces	SINGLE/DMX	24 V CC	OSRAM	IP66
TL-XQD-I2401	24 W	24 pièces	SINGLE/DMX	DC24V	OSRAM	IP66
TL-XQD-I3601	36 W	36 pièces	Simple/DMX	DC24V	OSRAM	IP66
TL-XQD-I18F2	36 W	18 pièces	RGBW	DC24V	4 EN 1	IP66
TL-XQD-I24F2	48 W	24 pièces	RGBW	24 V CC	4 EN 1	IP66

CURVE

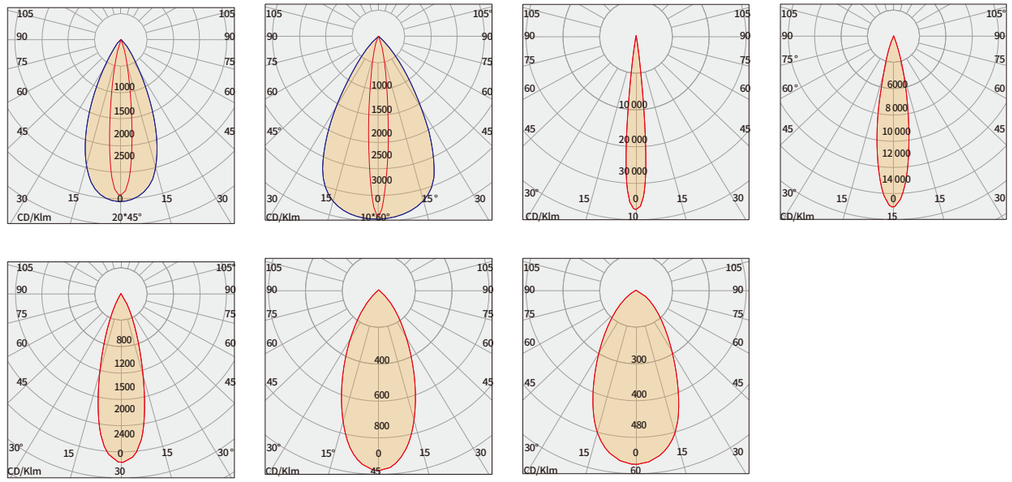

INSTALLATION

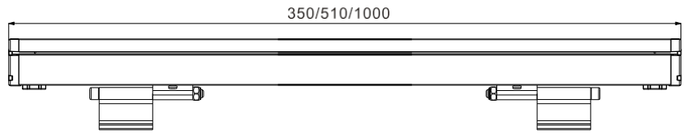

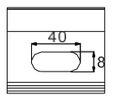

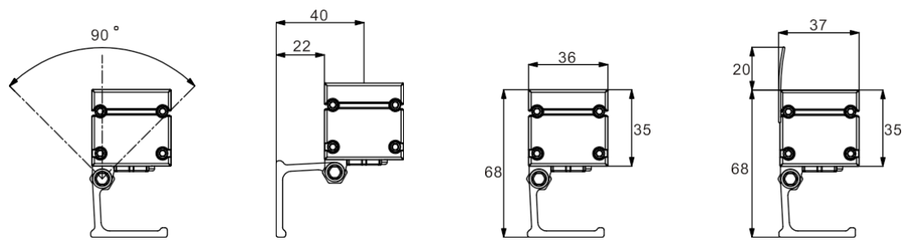

Luminaire LED pour éclairage mural

TL-XQD-M1801



CARACTÉRISTIQUES DU PRODUIT

Conception structurelle o r i g i n a l e , dissipation thermique interne, apparence générale simple, bords et angles nets, élégant et raffiné, structurellement étanche et sans colle, IP66.

Corps de lampe en alliage d'aluminium 6063, fixation par vis en acier inoxydable SUS304, support de fixation à double curseur, pulvérisation électrostatique de la surface extérieure, forte résistance à la corrosion, adapté aux environnements extérieurs difficiles.

Équipé d'une source lumineuse CREE/OSRAM importée, il offre d'excellentes performances en matière de couleur de lumière, une optique polarisée à double angle développée en interne, améliorant efficacement le rendement lumineux, avec un écran anti-éblouissement en option.

Monochrome / RGBW 4 en 1, prend en charge le système de contrôle DMX512, adressage automatique. La structure à pince réglable rend l'installation et l'entretien de la lampe plus pratiques et plus rapides.

PARAMÈTRES TECHNIQUES

Tension d'entrée : 24 V CC Indice de sécurité électrique : Classe III Source LED : CREE/OSRAM Pilote : Pilote à tension constante Méthode de contrôle : ON-OFF/DMX512 Angle du faisceau : 20°×45°/10°×60°/10°/15°/ 30°/45°/60

Poids : 1,5 kg Dimensions : L1000 × l38 × H70 mm

ARTICLE	Puissance	Nombre de LED	COULEUR	TENSION	LED	INDICE IP
TL-XQD-M1801	18 W	18 pièces	SINGLE/DMX	24 V CC	OSRAM	IP66
TL-XQD-M2401	24 W	24 pièces	SINGLE/DMX	DC24V	OSRAM	IP66
TL-XQD-M3601	36 W	36 pièces	SINGLE/DMX	DC24V	OSRAM	IP66
TL-XQD-M18F2	36 W	18 pièces	RGBW	24 V CC	4 EN 1	IP66
TL-XQD-M24F2	48 W	24 pièces	RGBW	DC24V	4 en 1	IP66

CURVE

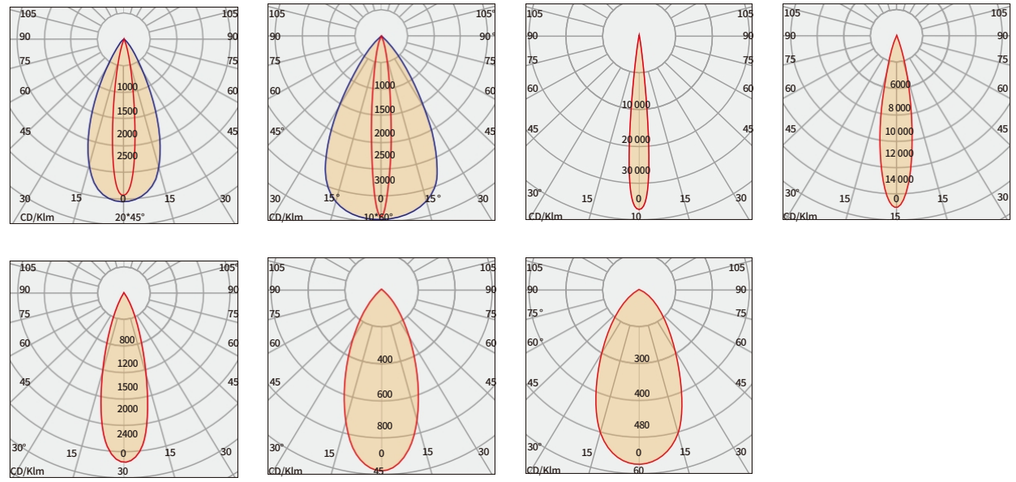

INSTALLATION

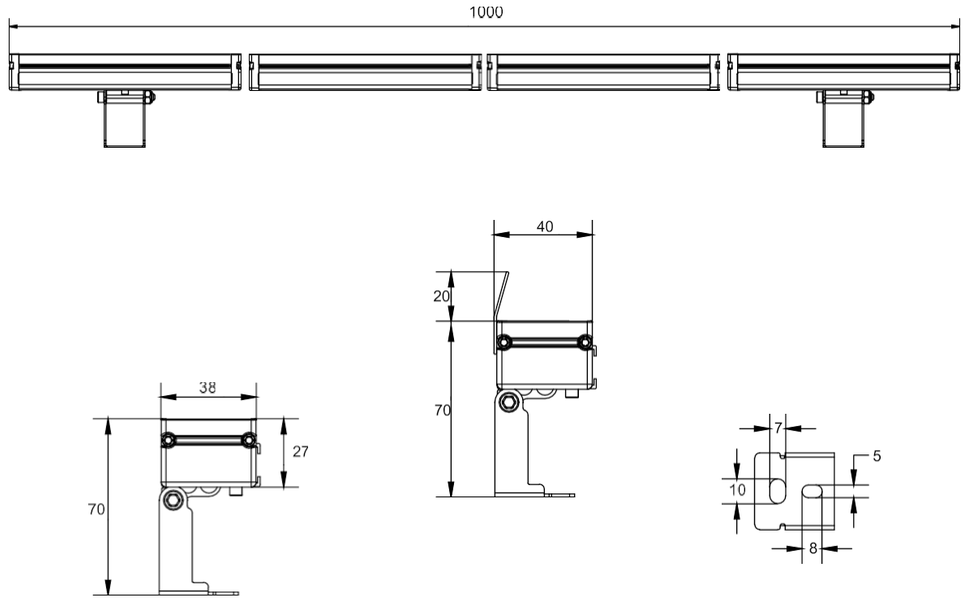

Luminaire LED pour éclairage

TL-XQD-J1801

Mural







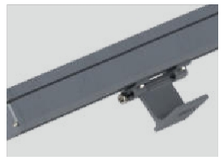

CARACTÉRISTIQUES DU PRODUIT

Conception structurelle originale, dissipation thermique interne, apparence générale simple, bords et angles nets, raffinée et esthétique. Structure étanche sans colle, IP66.

Corps de lampe en aluminium 6063, vis en acier inoxydable SUS304, support de fixation à double curseur, pulvérisation électrostatique de la surface extérieure, forte résistance à la corrosion, adapté aux environnements extérieurs difficiles.

Équipé d'une source lumineuse CREE/OSRAM importée, il offre d'excellentes performances en termes de couleur de lumière. La recherche et le développement indépendants de dispositifs optiques polarisés à double angle améliorent efficacement l'efficacité d'utilisation de la lumière, avec un écran anti-éblouissement en option.

Monochrome / RGBW 4 en 1, prend en charge le système de contrôle DMX512, adressage automatique. Le câblage simple rend l'installation et la maintenance des lampes plus pratiques et plus rapides.

PARAMÈTRES TECHNIQUES

Tension d'entrée : 24 V CC

Indice de sécurité électrique : III

Source LED : CREE/OSRAM Pilote :

Pilote à tension constante Méthode de

contrôle : ON-OFF/DMX512Beam

angle : 18°+55° Poids : 1,5 kg Dimensions

: L1000*l38*H82 mm

ARTICLE	Puissance	Nombre de LED	COULEUR	TENSION	LED	INDICE IP
TL-XQD-J1801	18 W	18 pièces	SINGLE/DMX	24 V CC	OSRAM	IP66
TL-XQD-J2401	24 W	24 pièces	SINGLE/DMX	DC24V	OSRAM	IP66
TL-XQD-J3601	36 W	36 pièces	SINGLE/DMX	DC24V	OSRAM	IP66
TL-XQD-J18F2	36 W	18 pièces	RGBW	DC24V	4 EN 1	IP66
TL-XQD-J24F2	48 W	24 pièces	RGBW	24 V CC	4 EN 1	IP66

CURVE

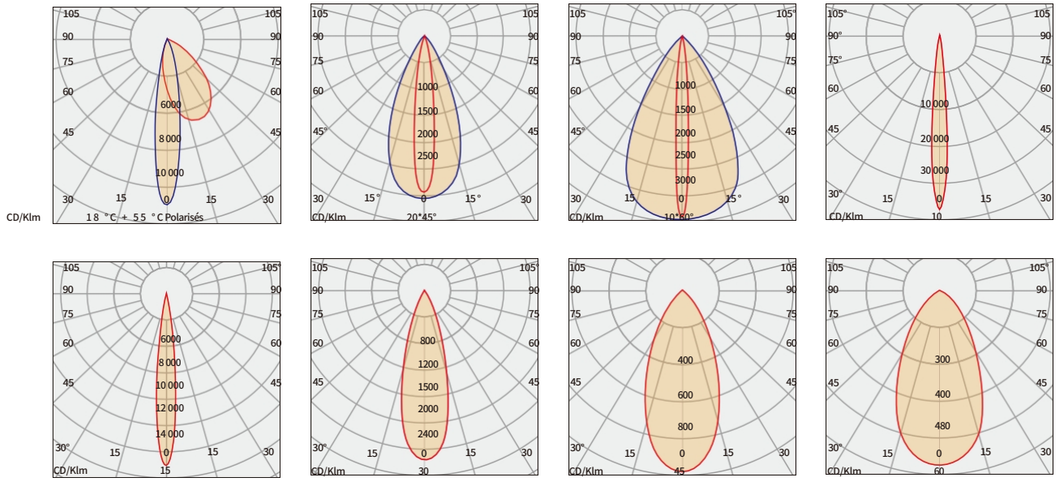

INSTALLATION

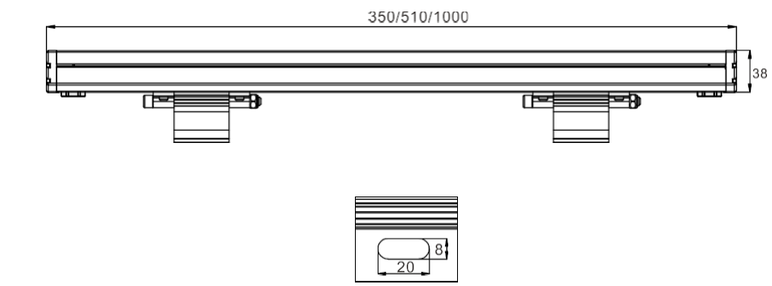

Lèche-mur à LED

TL-XQD-K1801









CARACTÉRISTIQUES DU PRODUIT

Conception structurelle originale, dissipation thermique interne, apparence générale simple, bords et angles nets, raffinée et esthétique. Structurellement étanche sans utilisation de colle, IP66.

Corps de lampe en aluminium 6063, vis en acier inoxydable SUS304, support de fixation à double curseur, pulvérisation électrostatique de la surface extérieure, forte résistance à la corrosion, adapté aux environnements extérieurs difficiles.

Équipé d'une source lumineuse CREE / OSRAM importée, il offre d'excellentes performances en termes de couleur de lumière. La recherche et le développement indépendants de dispositifs optiques polarisés à double angle améliorent efficacement l'efficacité de l'utilisation de la lumière, avec un écran anti-éblouissement en option.

Monochrome / RGBW 4 en 1, prend en charge le système de contrôle DMX512, adressage automatique. Le câblage simple rend l'installation et la maintenance des lampes plus pratiques et plus rapides.

PARAMÈTRES TECHNIQUES

Input Voltage : CA 100 V–250 V 50 Hz / CC 24 V

Indice de sécurité électrique : Ⅰ /Ⅲ

Source LED : CREE/OSRAM Pilote :

Pilote à courant constant Méthode de

contrôle : ON-OFF/DMX512 Angle d' :

18° + 55° Poids : 1,8 kg Dimensions :

L1000 × l38 × H96 mm

ARTICLE	Puissance	Nombre de LED	COULEUR	TENSION	LED	INDICE IP
TL-XQD-K1801	18 W	18 pièces	SINGLE/DMX	AC220/DC24V	OSRAM	IP66
TL-XQD-K2401	24 W	24 pièces	SINGLE/DMX	AC220/DC24V	OSRAM	IP66
TL-XQD-K3601	36 W	36 pièces	SINGLE/DMX	AC220/DC24V	OSRAM	IP66
TL-XQD-K18F2	36 W	18 pièces	RGBW	AC220/DC24V	4 EN 1	IP66
TL-XQD-K24F2	48 W	24 pièces	RGBW	AC220/DC24V	4 EN 1	IP66

CURVE

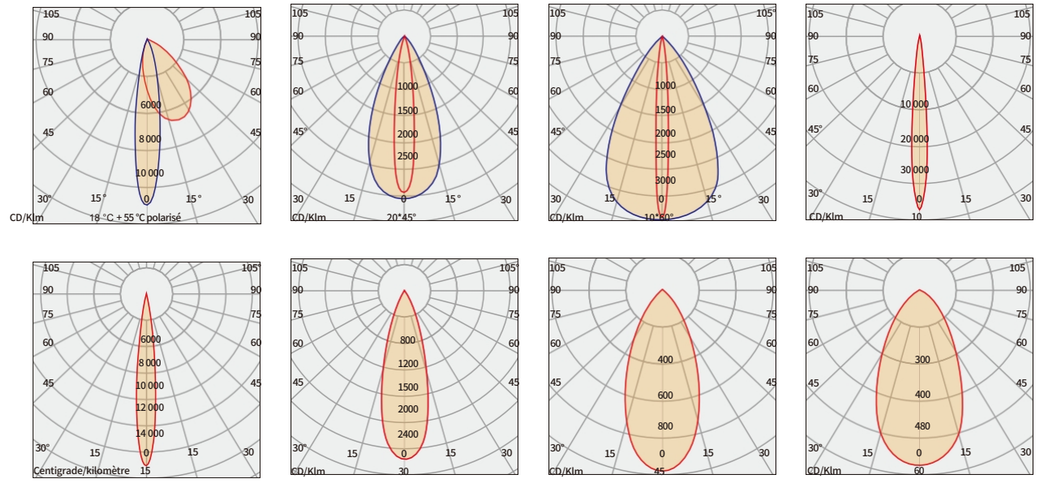

INSTALLATION

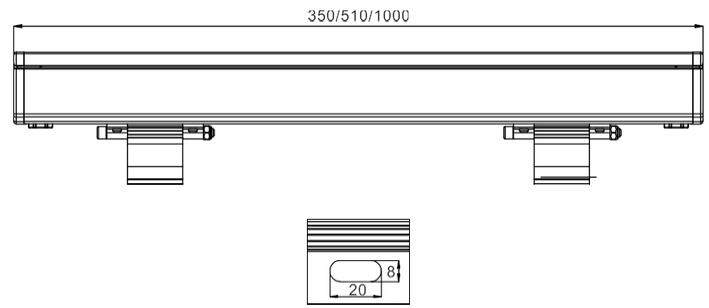

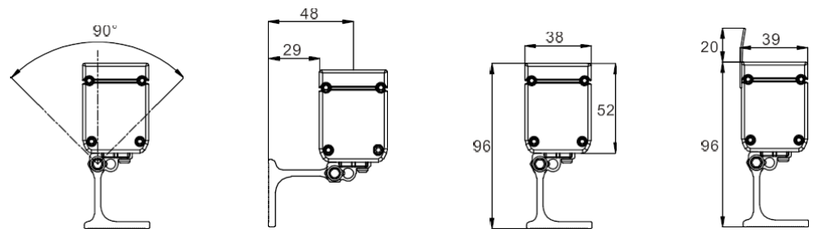

Lèche-mur à DEL

TL-XQD-A3601







CARACTÉRISTIQUES DU PRODUIT

Conception structurelle originale, dissipation thermique interne, apparence générale simple, bords et angles nets, raffinée et esthétique. La conception unique à lignes cachées résout le problème des fuites de câbles, processus structurel étanche sans colle, niveau de protection IP66.

Corps de lampe en aluminium 6063, vis en acier inoxydable SUS304, support de fixation à double curseur, pulvérisation électrostatique de la surface extérieure, forte résistance à la corrosion, adapté aux environnements extérieurs difficiles.

Équipé de sources lumineuses CREE/OSRAM importées, avec d'excellentes performances en termes de couleur de lumière. Les dispositifs optiques ignifuges à haute transmittance développés en interne améliorent efficacement le rendement lumineux des lampes. Une plaque anti-éblouissement est disponible en option.

Monochrome / RGBW 4 en 1, prend en charge le système de contrôle DMX512, adressage automatique. Le câblage simple rend l'installation et la maintenance des lampes plus pratiques et plus rapides.

PARAMÈTRES TECHNIQUES

Tension d'entrée : 24 V CC

Indice de sécurité électrique : III

Source LED : CREE/OSRAM Pilote :

Pilote à tension constante Méthode de

contrôle : ON-OFF/DMX512

Angle du faisceau : 10°/15°/30°/45°/60°/10*60°/20*45° Poids : 2,1 kg

Dimensions : L1000*l40*H70 mm

ARTICLE	Puissance	Nombre de LED	COULEUR	TENSION	LED	INDICE IP
TL-XQD-A1801	18 W	18 pièces	SINGLE/DMX	24 V CC	OSRAM	IP66
TL-XQD-A2401	24 W	24 pièces	SINGLE/DMX	24 V CC	OSRAM	IP66
TL-XQD-A3601	36 W	36 pièces	SINGLE/DMX	DC24V	OSRAM	IP66
TL-XQD-A18F2	36 W	18 pièces	RGBW	24 V CC	4 EN 1	IP66
TL-XQD-A24F2	48 W	24 pièces	RGBW	24 V CC	4 EN 1	IP66

CURVE

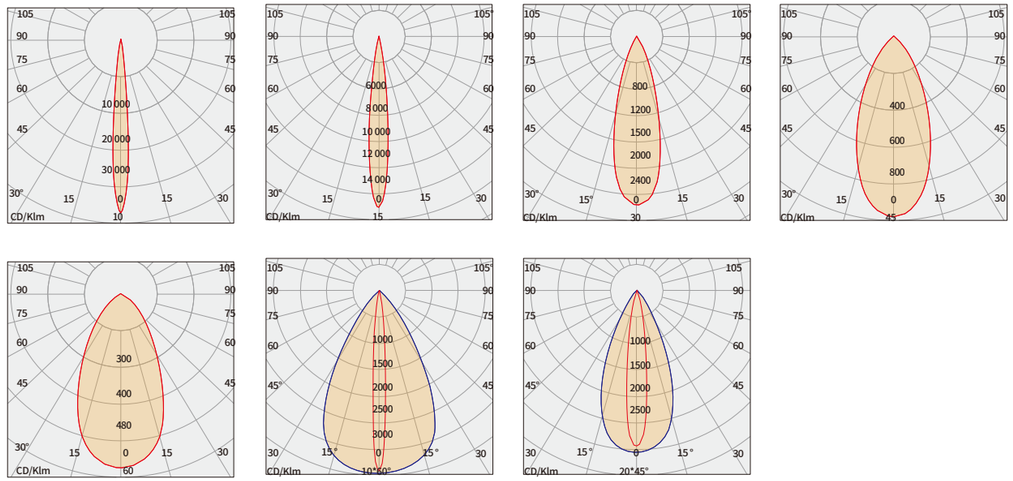

INSTALLATION

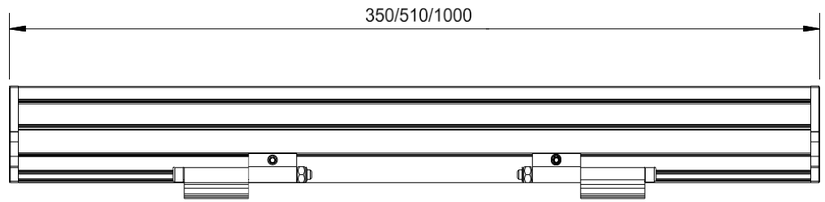

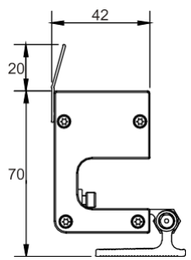

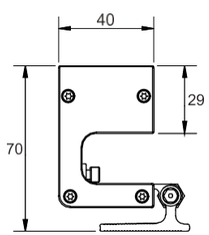

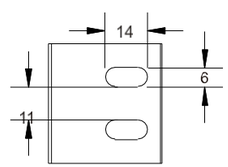

Lèche-mur à DEL

TL-XQD-N1801





CARACTÉRISTIQUES DU PRODUIT

Structure optique asymétrique innovante, contrôle précis de l'angle du faisceau à 19°, permettant d'obtenir un effet de lavage mural uniforme et doux sans fractures de la lumière. Processus de remplissage de colle, indice de protection IP66.

Corps de lampe intégré en alliage d'aluminium 6063, vis en acier inoxydable SUS304, installation facile, pulvérisation électrostatique de qualité extérieure sur la surface, forte résistance à la corrosion, adapté aux environnements extérieurs difficiles.

Équipé de sources lumineuses CREE/OSRAM importées, offrant d'excellentes performances de rendu des couleurs. Les dispositifs optiques ignifuges à haute transmittance développés en interne améliorent efficacement le rendement lumineux des lampes, avec une plaque anti-éblouissement en option.

Monochrome / RGBW 4 en 1, prend en charge le système de contrôle DMX512, adressage automatique. Le câblage simple rend l'installation et la maintenance des lampes plus pratiques et plus rapides.

PARAMÈTRES TECHNIQUES

Tension d'entrée : 24 V CC

Indice de sécurité électrique : III

Source LED : CREE/OSRAM Pilote :

Pilote à tension constante Méthode de

contrôle : ON-OFF/DMX512

Angle d' : 20°×45°/10°×60°/10°/15°/30°/45°/60

Poids : 1,8 kg Dimensions : L1000 x l51 x

H48 mm

ARTICLE	Puissance	Nombre de LED	COULEUR	TENSION	LED	INDICE IP
TL-XQD-N1801	18 W	18 pièces	SINGLE/DMX	24 V CC	OSRAM	IP66
TL-XQD-N2401	24 W	24 pièces	SINGLE/DMX	DC24V	OSRAM	IP66
TL-XQD-N3601	36 W	36 pièces	SINGLE/DMX	DC24V	OSRAM	IP66
TL-XQD-N18F2	36 W	18 pièces	RGBW	24 V CC	4 en 1	IP66
TL-XQD-N24F2	48 W	24 pièces	RGBW	24 V CC	4 EN 1	IP66

CURVE

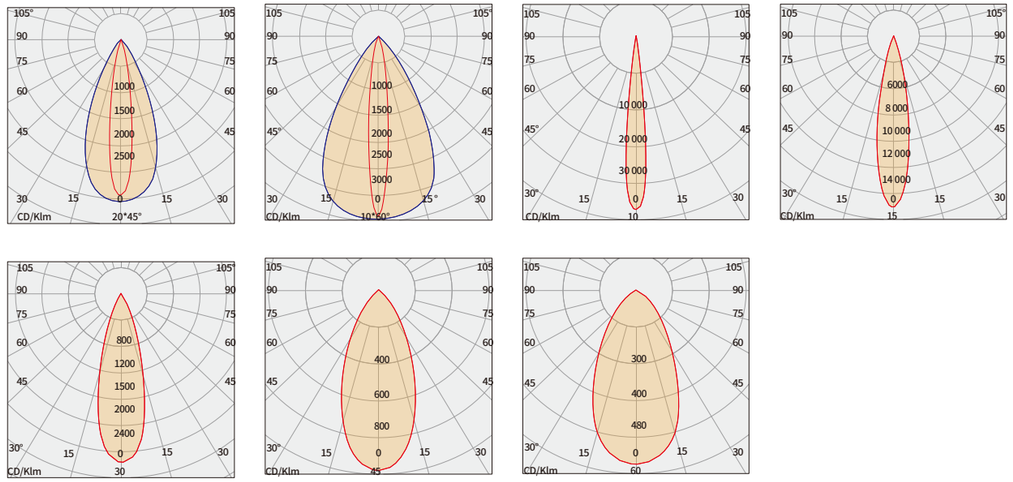

INSTALLATION

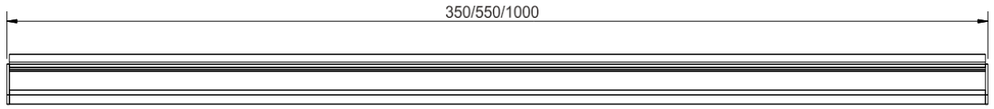

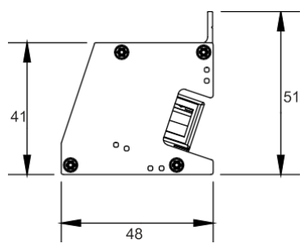

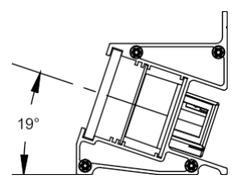

Lèche-mur à DEL

TL-XQD-K1803







CARACTÉRISTIQUES DU PRODUIT

Conception structurelle originale, dissipation thermique interne, apparence générale simple, bords et angles nets, raffinée et esthétique. Structure étanche sans colle, IP66.

Corps de lampe en aluminium 6063, vis en acier inoxydable SUS304, support de fixation à double glissière, pulvérisation électrostatique de la surface extérieure, forte résistance à la corrosion, adapté aux environnements extérieurs difficiles.

Équipé d'une source lumineuse CREE/OSRAM importée, il offre d'excellentes performances en termes de couleur de lumière. La recherche et le développement indépendants de dispositifs optiques polarisés à double angle améliorent efficacement l'efficacité d'utilisation de la lumière, avec un écran anti-éblouissement en option.

Adressage automatique. Le câblage simple rend l'installation et la maintenance des lampes plus pratiques et plus rapides.

Prend en charge le système de contrôle DMX512,

PARAMÈTRES TECHNIQUES

Input Voltage : AC100V-250V50Hz/DC24V

Indice de sécurité électrique : Ⅰ /Ⅲ

Source LED : CREE/OSRAM Pilote : Pilote

à courant constant Méthode de contrôle :

ON-OFF/DMX512 Angle du faisceau :

3°/10°/15°/30°/45°/60° Poids : 3,6 kg

Dimensions : L1000*l64*H108 mm

Article	Puissance	Nombre de LED	COULEUR	TENSION	LED	INDICE IP
TL-XQD-K1803	54 W pièces	18	Simple	AC220/DC24V	CREE	IP66

CURVE

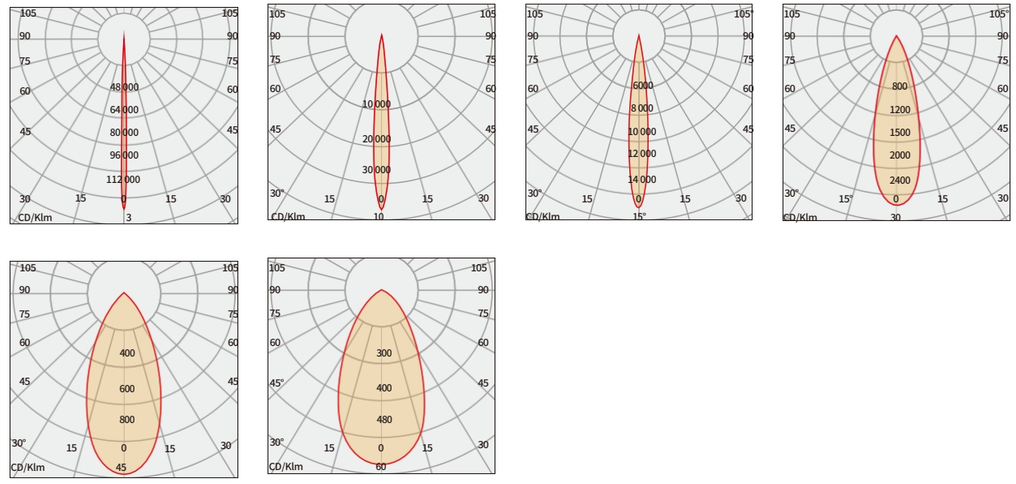

INSTALLATION

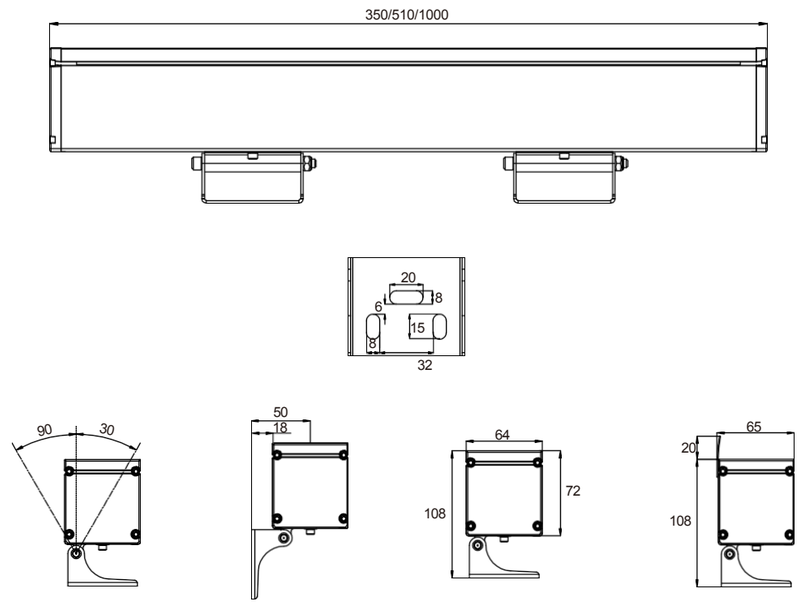

Lèche-mur à DEL

TL-XQD-K4801

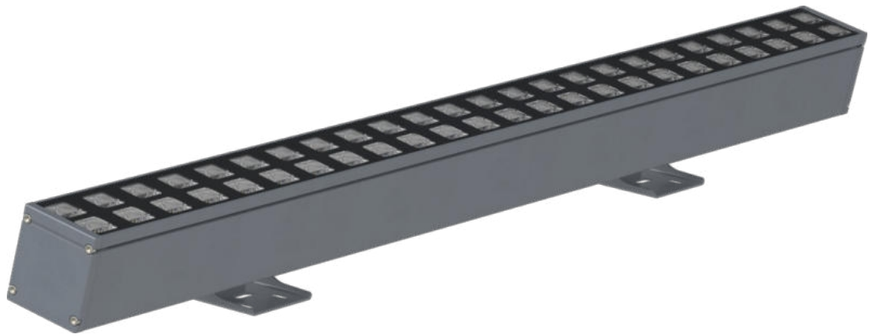

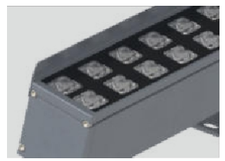



CARACTÉRISTIQUES DU PRODUIT

Conception structurelle originale, dissipation thermique interne, apparence générale simple, bords et angles nets, raffinée et esthétique. Structure étanche sans colle, IP66.

Corps de lampe en aluminium 6063, vis en acier inoxydable SUS304, support de fixation à double curseur, pulvérisation électrostatique de la surface extérieure, forte résistance à la corrosion, adapté aux environnements extérieurs difficiles.

Équipé d'une source lumineuse CREE / OSRAM importée, il offre d'excellentes performances en termes de couleur de lumière. La recherche et le développement indépendants de dispositifs optiques polarisés à double angle améliorent efficacement l'efficacité de l'utilisation de la lumière, avec un écran anti-éblouissement en option.

Monochrome / RGBW 4 en 1, prend en charge le système de contrôle DMX512, adressage automatique. Le câblage simple rend l'installation et la maintenance des lampes plus pratiques et plus rapides.

PARAMÈTRES TECHNIQUES

Input Voltage : CA 100 V-250 V 50 Hz / CC 24 V

Indice de sécurité électrique : I /III

Source LED : CREE/OSRAM Pilote :

Pilote à courant constant Méthode de

contrôle : ON-OFF/DMX512 Angle d' :

18+55° Poids : 3,6 kg Dimensions :

L1000*l64*H108 mm

ÉLÉMENT	Puissance	Nombre de LED	COULEUR	TENSION	LED	INDICE IP
TL-XQD-K4801	48 W	48 pièces	SINGLE/DMX	AC220/DC24V	OSRAM	IP66
TL-XQD-K7201	72 W	72 pièces	SINGLE/DMX	AC220/DC24V	OSRAM	IP66
TL-XQD-K36F2	72 W	36 pièces	RGBW	AC220/DC24V	4 EN 1	IP66
TL-XQD-K48F2	96 W	48 pièces	RGBW	AC220/DC24V	4 EN 1	IP66

CURVE

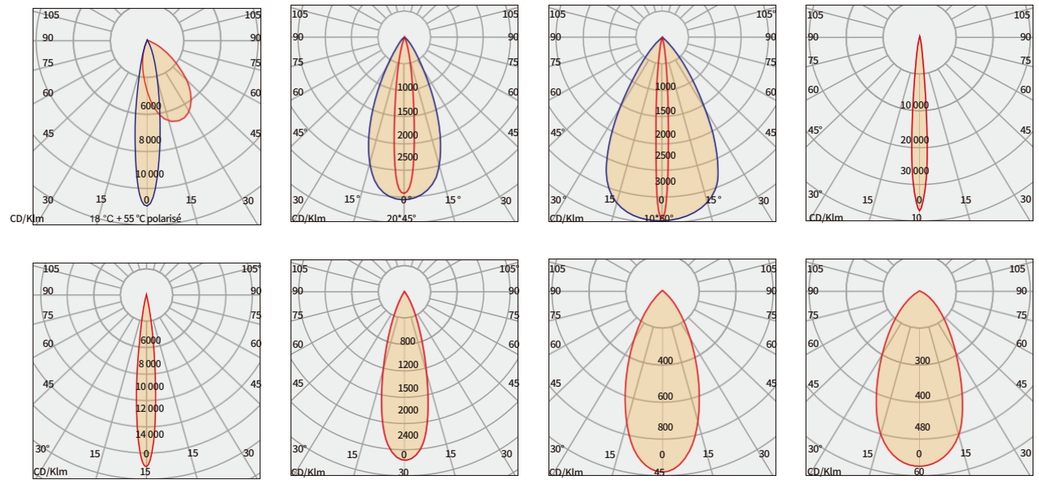

INSTALLATION

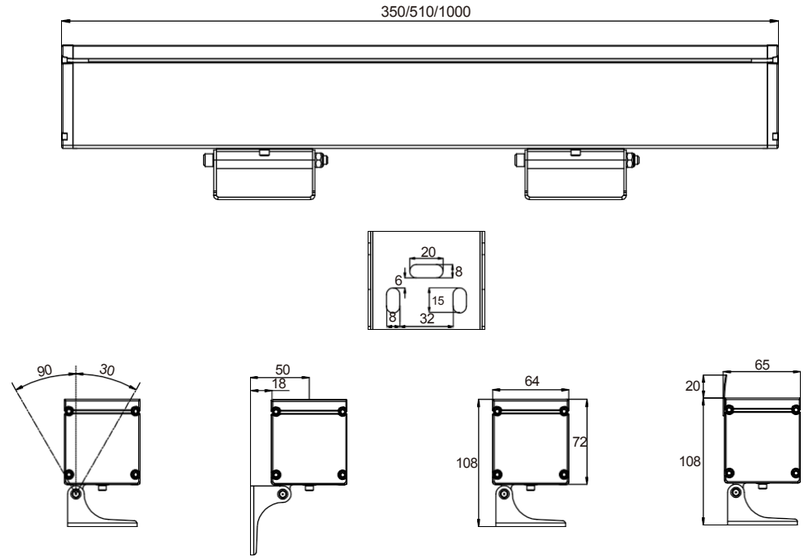

Lèche-mur à LED

TL-XQD-K10801







CARACTÉRISTIQUES DU PRODUIT

Conception structurelle originale, dissipation thermique interne, apparence générale simple, bords et angles nets, raffinée et esthétique. Structurellement étanche sans utilisation de colle, IP66.

Corps de lampe en aluminium 6063, vis en acier inoxydable SUS304, support de fixation à double glissière, pulvérisation électrostatique de la surface extérieure, forte résistance à la corrosion, adapté aux environnements extérieurs difficiles.

Équipé d'une source lumineuse CREE / OSRAM importée, il offre d'excellentes performances en termes de couleur de lumière. La recherche et le développement indépendants de dispositifs optiques polarisés à double angle améliorent efficacement l'efficacité de l'utilisation de la lumière, avec un écran anti-éblouissement en option.

Monochrome / RGBW 4 en 1, prend en charge le système de contrôle DMX512, adressage automatique. Le câblage simple rend l'installation et la maintenance des lampes plus pratiques et plus rapides.

PARAMÈTRES TECHNIQUES

Input Voltage : CA 100 V–250 V 50 Hz / CC 24 V

Indice de sécurité électrique : Ⅰ /Ⅲ

Source LED : CREE/OSRAM Pilote :

Pilote à courant constant Méthode de

contrôle : ON-OFF/DMX512 Angle d' :

18° + 55° Poids : 4,7 kg Dimensions :

L1000 × l92 × H107 mm

ARTICLE	Puissance	Nombre de LED	COULEUR	TENSION	LED	Indice IP
TL-XQD-K10801	108 W	108 pièces	SINGLE/DMX	AC220/DC24V	OSRAM	IP66
TL-XQD-K54F2	108 W	54 pièces	RGBW	AC220/DC24V	4 EN 1	IP66
TL-XQD-K72F2	144 W	72 pièces	RGBW	AC220/DC24V	4 EN 1	IP66

Courbe

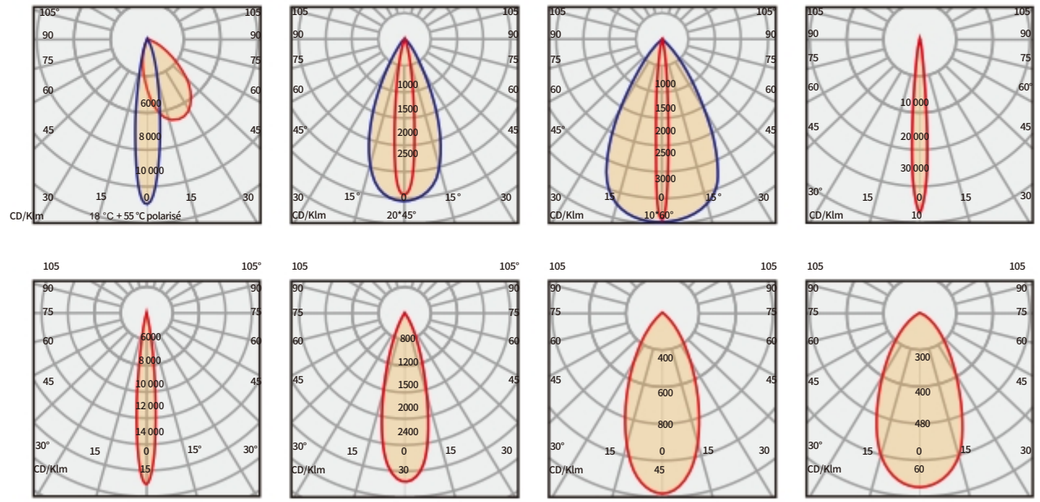

INSTALLATION

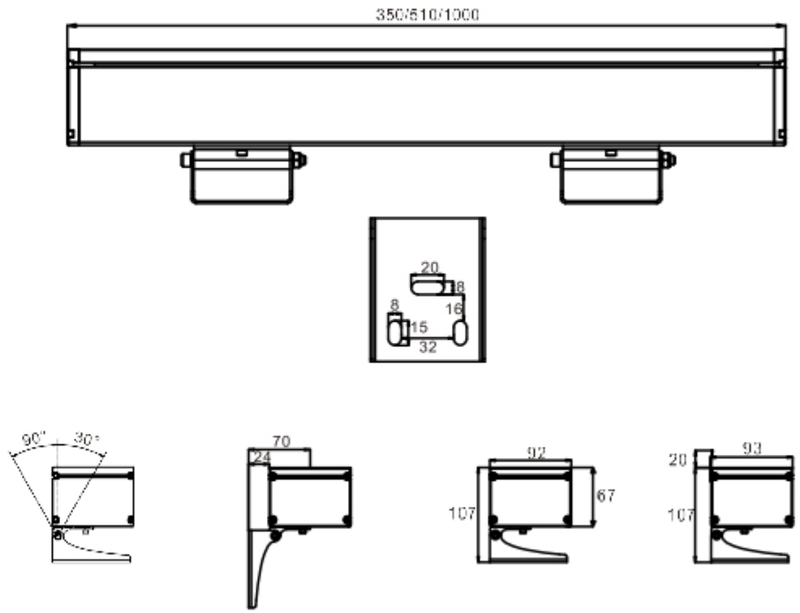





PROJECTEUR À LED

TL-TGD-I0603





CARACTÉRISTIQUES DU PRODUIT

Structure intégrée étanche brevetée unique à compression multipoints, structure 100 % sans colle, IP66.

Radiateur en aluminium à haute conductivité avec conception de ventilation et de convection. Le corps de la lampe est compact mais puissant. Le support à vis en acier inoxydable SUS304 est équipé d'un cadran et dispose d'une fonction de verrouillage à engrenage.

Le corps de la lampe adopte un concept de conception unique, avec un arc lisse et une forme simple et naturelle. La conception auto-nivelante de la surface de la lampe garantit qu'aucun corps étranger ne se dépose sur sa surface, évitant ainsi tout entretien et nettoyage ultérieurs.

Équipé de sources lumineuses haute puissance de Cree, OSRAM ou Philips, il offre d'excellentes performances en termes de lumière et de couleur. La lentille optique est résistante à la température, hautement transparente et ignifuge, et intègre une technologie anti-éblouissement pour minimiser l'éblouissement et la lumière parasite. Une grille anti-éblouissement intégrée en option est également disponible.

PARAMÈTRES TECHNIQUES

Input Voltage : AC100V-250V 50Hz/DC24V

Indice de sécurité électrique : Ⅰ/Ⅲ

Source LED : CREE Pilote : Pilote à courant constant

Méthode de contrôle de l' : ON-OFF/DMX512

Angle du faisceau : 6°/8°/10°/15°/30°/45°/60°

Poids : 1,5 kg

Dimensions : ϕ120 × H205 mm

ARTICLE	Puissance	Nombre de LED	COULEUR	TENSION	LED	Indice IP
TL-TGD-I0603 TL-	18 W	6 pièces	SINGLE/DMX	AC220/DC24V	CREE	IP66
TGD-I06F4	24 W	6 pièces	RGBW	AC220/DC24V	4 en 1	IP66
TL-TGD-I0110 TL-	10 W	1 pièce	Simple	AC220	COB	IP66
TGD-I0120	20 W	1 pièce	SIMPLE	AC220	COB	IP66

CURVE

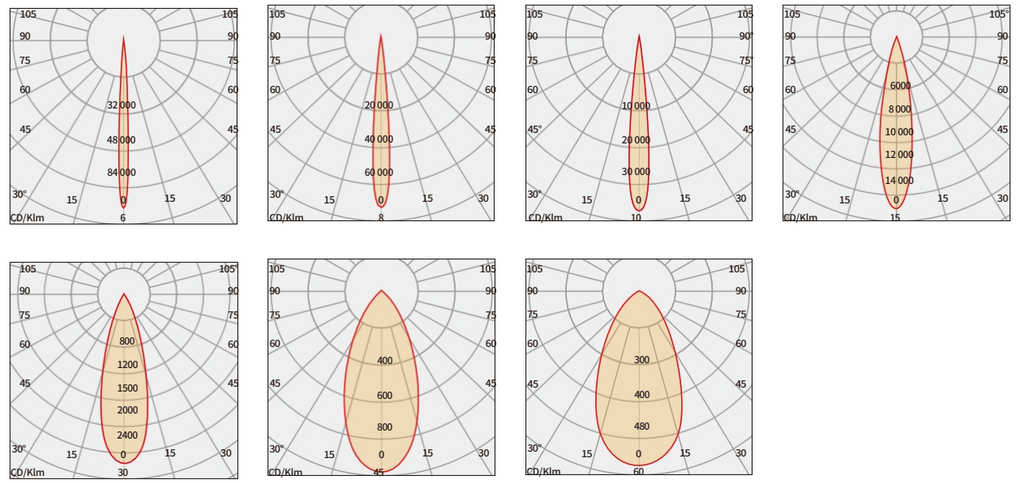

INSTALLATION

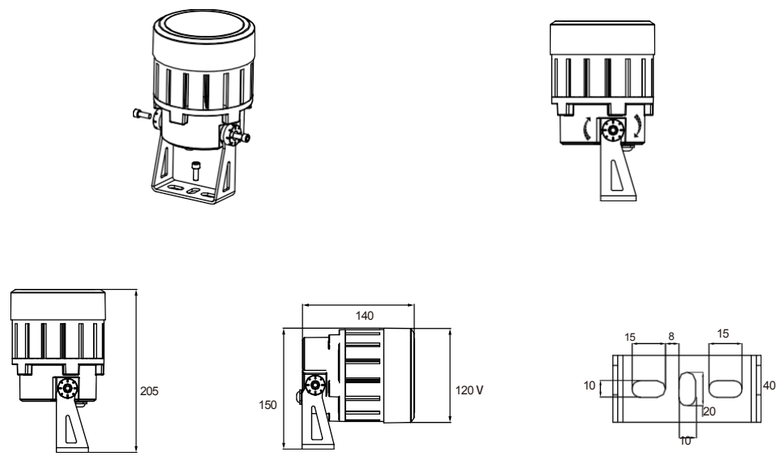

PROJECTEUR À LED

TL-TGD-I1203





CARACTÉRISTIQUES DU PRODUIT

Structure intégrée étanche brevetée unique à compression multipoints, structure 100 % sans colle, IP66.

Radiateur en aluminium à haute conductivité avec conception de ventilation et de convection. Le corps de la lampe est miniaturisé mais très puissant. Le support à vis en acier inoxydable SUS304 est équipé d'un cadran et dispose d'une fonction de verrouillage à engrenage.

Le corps de la lampe adopte un concept de design unique, avec un arc lisse et une forme simple et naturelle. La conception auto-nivelante de la surface de la lampe garantit qu'aucun dépôt de matière étrangère ne se forme à la surface, ce qui évite tout entretien et nettoyage ultérieur de la lampe.

Équipée de sources lumineuses haute puissance de Cree, OSRAM ou Philips, elle offre d'excellentes performances en termes de lumière et de couleur. La lentille optique est résistante à la température, hautement transparente et ignifuge, et intègre une technologie anti-éblouissement intégrée afin de minimiser l'éblouissement et la lumière parasite ; une grille anti-éblouissement intégrée en option est également disponible.

PARAMÈTRES TECHNIQUES

d'entrée Tension : CA 100 V-250 V 50 Hz/CC 24 V

Indice de sécurité électrique : Ⅰ/Ⅲ

Source LED : CREE Pilote : Pilote à courant constant

Méthode de contrôle de l' : ON-OFF/DMX512

Angle d' du faisceau : 6°/8°/10°/15°/30°/45°/60°

Poids : 2,1 kg

Dimensions : ϕ150 × H215 mm

ARTICLE	PUISSANCE	Nombre de LED	COULEUR	TENSION	LED	Indice IP
TL-TGD-I1203	36W	12 pièces	SINGLE/DMX	AC220/DC24V	CREE	IP66
TL-TGD-I12F4	48 W	6 pièces	RGBW	AC220/DC24V	4 en 1	IP66
TL-TGD-I0315	30 W	3 pièces	Simple	AC220	Chip-on-Board	IP66
TL-TGD-I0318	36 W	3 pièces	Simple	AC220	Chip-on-Board	IP66

CURVE

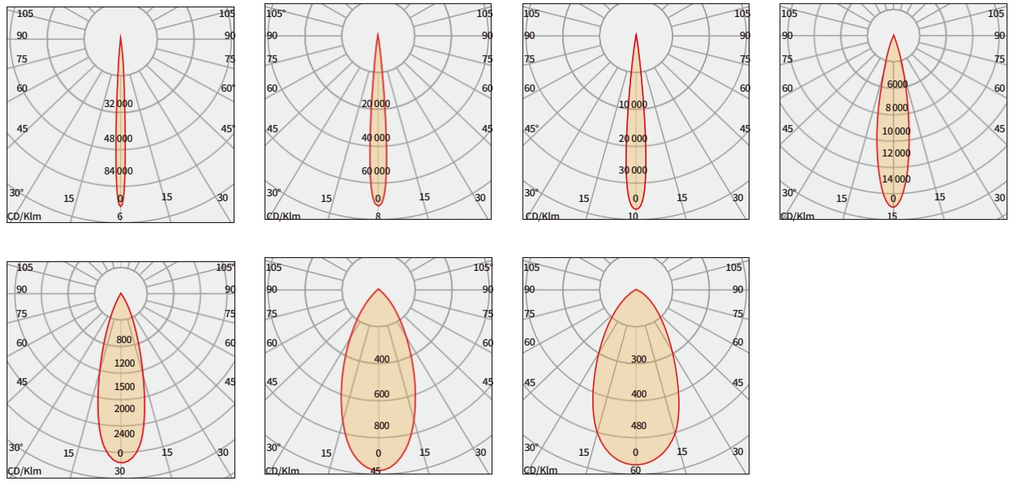

INSTALLATION

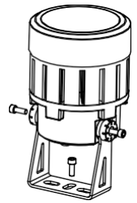

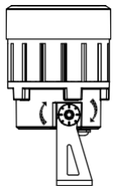

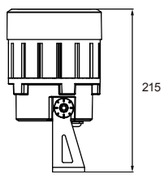

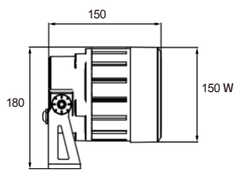

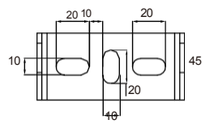

PROJECTEUR À LED

TL-TGD-I1803





Caractéristiques du produit

Structure intégrée étanche brevetée unique à compression multipoints, structure 100 % sans colle, IP66.

Radiateur en aluminium à haute conductivité avec conception de ventilation et de convection. Le corps de la lampe est compact mais puissant. Le support à vis en acier inoxydable SUS304 est équipé d'un cadran et dispose d'une fonction de verrouillage à engrenage.

Le corps de la lampe adopte un concept de conception unique, avec un arc lisse et une forme simple et naturelle. La conception auto-nivelante de la surface de la lampe garantit qu'aucun corps étranger ne se dépose sur sa surface, évitant ainsi tout entretien et nettoyage ultérieurs.

Équipée de sources lumineuses haute puissance de Cree, OSRAM ou Philips, elle offre d'excellentes performances en termes de lumière et de couleur. La lentille optique est résistante à la température, hautement transparente et ignifuge, et intègre une technologie anti-éblouissement pour minimiser l'éblouissement et la lumière parasite. Une grille anti-éblouissement intégrée en option est également disponible.

Paramètres techniques

d'entrée Tension : CA 100 V-250 V 50 Hz/CC 24 V

Indice de sécurité électrique : Ⅰ/Ⅲ

Source LED : CREE Pilote : Pilote à courant constant

Commande : méthode d' : ON-OFF/DMX512

Angle d' du faisceau : 6°/8°/10°/15°/30°/45°/60°

Poids : 3,8 kg

Dimensions : ϕ190 × H260 mm

Article	Puissance	Nombre de LED	COULEUR	TENSION	LED	Indice IP
TL-TGD-I1803	54W	18 pièces	SIMPLE/DMX	AC220/DC24V	CREE	IP66
TL-TGD-I18F4	72 W	18 pièces	RGBW	AC220/DC24V	4 en 1	IP66
TL-TGD-I0412	50 W	4 pièces	Simple	AC220	Chip-on-Board	IP66

CURVE

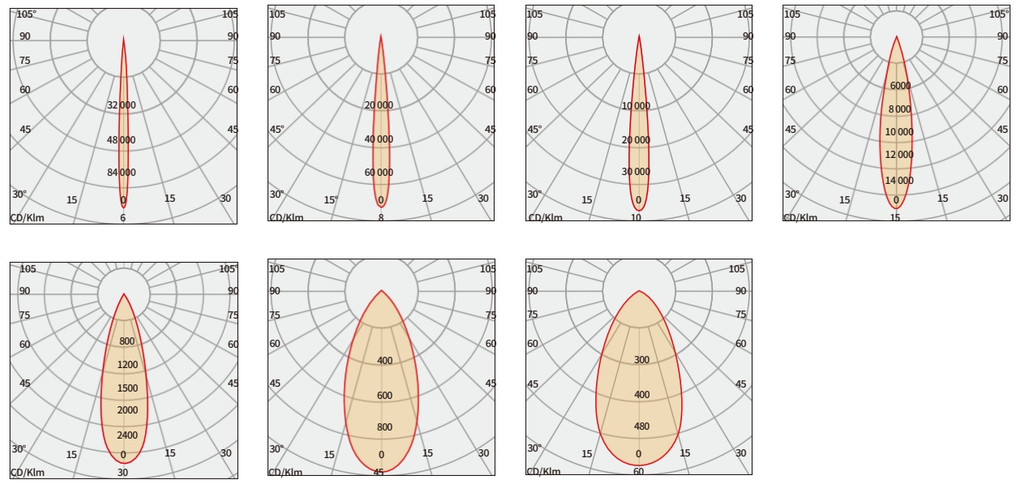

INSTALLATION

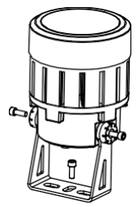

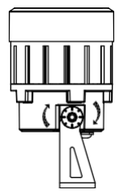

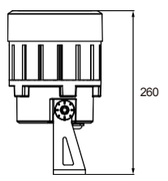

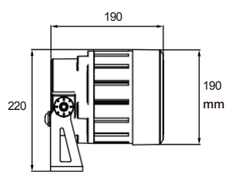

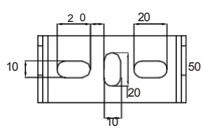

PROJECTEUR À LED

TL-TGD-I3603





CARACTÉRISTIQUES DU PRODUIT

Structure intégrée étanche brevetée unique à compression multipoints, structure 100 % sans colle, IP66.

Radiateur en aluminium à haute conductivité avec conception de ventilation et de convection. Le corps de la lampe est compact mais puissant. Le support à vis en acier inoxydable SUS304 est équipé d'un cadran et dispose d'une fonction de verrouillage à engrenage.

Le corps de la lampe adopte un concept de conception unique, avec un arc lisse, une forme simple et naturelle. La conception auto-nivelante de la surface de la lampe garantit qu'il n'y a pas de dépôt de matières étrangères sur la surface, ce qui évite l'entretien et le nettoyage ultérieurs de la lampe.

Équipé de sources lumineuses haute puissance Cree/OSRAM/Philips, il offre d'excellentes performances en termes de lumière et de couleurs. La lentille optique est résistante à la température, hautement transparente et ignifuge, et intègre une technologie anti-éblouissement pour minimiser les reflets et la lumière parasite ; une grille anti-éblouissement intégrée en option est également disponible.

PARAMÈTRES TECHNIQUES

Input Tension : AC100V-250V50Hz/DC24V

Indice de sécurité électrique : I /III

Source LED : CREE Pilote : Pilote à courant constant

Commande : méthode d' : ON-OFF/DMX512

Angle d' du faisceau : 6°/8°/10°/15°/30°/45°/60°

Poids : 6,5 kg

Dimensions : ϕ230*H325 mm

ARTICLE	Puissance	Nombre de LED	COULEUR	TENSION	LED	Indice IP
TL-TGD-I3603 TL-	108 W	36 pièces	SINGLE/DMX	AC220/DC24V	CREE	IP66
TGD-I36F4	144 W	36 pièces	RGBW	AC220/DC24V	4 en 1	IP66
TL-TGD-I0612 TL-	75 W	6 pièces	Simple	AC220	COB	IP66
TGD-I0616	100 W	6 pièces	Simple	AC220	COB	IP66

CURVE

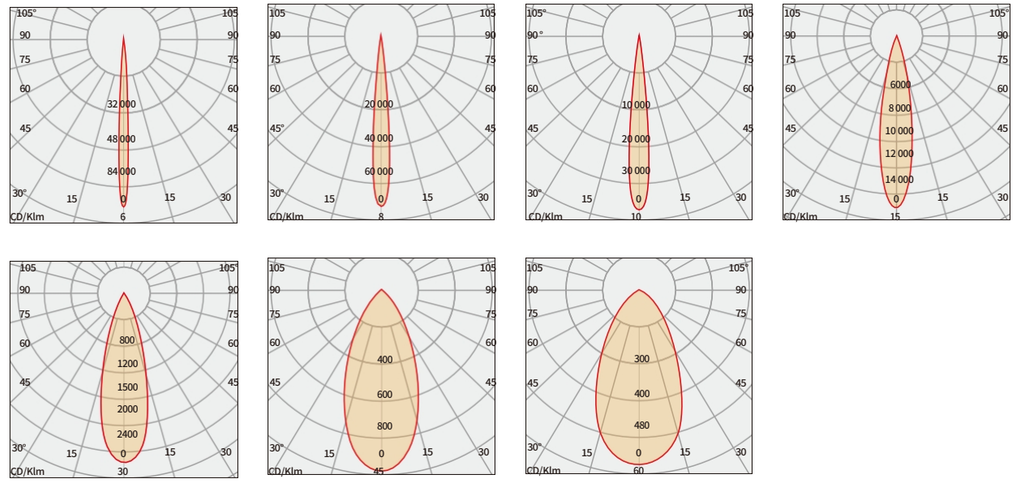

INSTALLATION

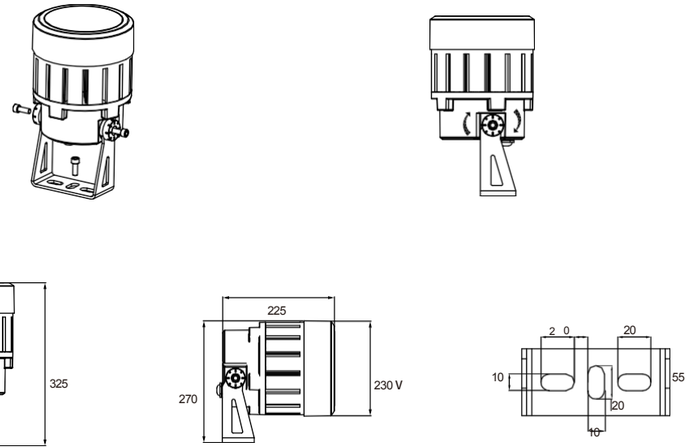

PROJECTEUR À LED

TL-TGD-I7203





CARACTÉRISTIQUES DU PRODUIT

Structure brevetée unique intégrée étanche avec compression multipoints, 100 % sans colle, IP66.

Radiateur en aluminium à haute conductivité avec conception de ventilation et de convection. Le corps de la lampe est miniaturisé mais très puissant. Le support à vis en acier inoxydable SUS304 est équipé d'un cadran et dispose d'une fonction de verrouillage à engrenage.

Le corps de la lampe adopte un concept de conception unique, avec un arc lisse et une forme simple et naturelle. La conception auto-nivelante de la surface de la lampe garantit qu'aucun corps étranger ne se dépose à sa surface, évitant ainsi l'entretien et le nettoyage ultérieurs de la lampe.

Équipée d'une source lumineuse haute puissance de Cree / OSRAM / Philips, elle offre d'excellentes performances en termes de lumière et de couleur. La lentille optique est résistante à la température, hautement transparente et ignifuge, avec une technologie anti-éblouissement intégrée pour minimiser l'éblouissement et la lumière parasite. Une grille anti-éblouissement intégrée en option est également disponible.

PARAMÈTRES TECHNIQUES

d'entrée Tension : CA 100 V-250 V 50 Hz/CC 24 V

Indice de sécurité électrique : I /III

Source LED : CREE Pilote : Pilote à courant constant

Commande : méthode d' : ON-OFF/DMX512

Angle d' du faisceau : 6°/8°/10°/15°/30°/45°/60°

Poids : 9,5 kg

Dimensions : ϕ325*H375 mm

ARTICLE	Puissance	Nombre de LED	COULEUR	TENSION	LED	Indice IP
TL-TGD-I7203	216W	72PCS	SINGLE/DMX	AC220/DC24V	CREE	IP66
TL-TGD-I72F4	288W	72 pièces	RGBW	AC220/DC24V	4 en 1	IP66
TL-TGD-I1212	150 W	12 pièces	Simple	AC220	Chip-on-Board	IP66
TL-TGD-I1216	200 W	12 pièces	Simple	AC220	Chip-on-Board	IP66

CURVE

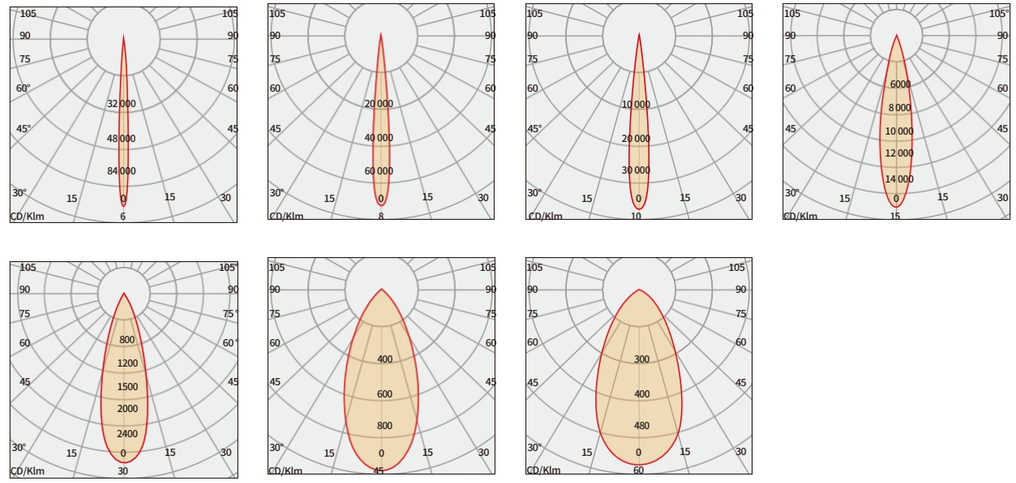

INSTALLATION

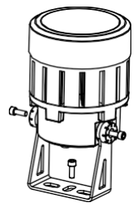

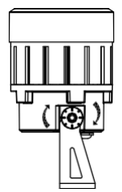

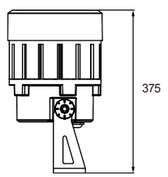

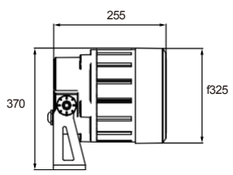

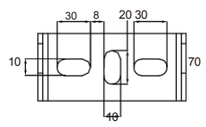







PROJECTEUR À LED

TL-TGD-K0303





CARACTÉRISTIQUES DU PRODUIT

Il adopte le design traditionnel en arc de tambour, une combinaison parfaite entre esthétique et fonctionnalité, dissipation thermique interne et conception structurelle entièrement étanche sans remplissage de colle, IP66.

Corps de lampe en aluminium moulé sous pression, vis en acier inoxydable SUS304, support avec fonction de verrouillage à cadran et à engrenage. Pulvérisation électrostatique de surface, forte résistance à la corrosion, adaptée aux environnements extérieurs difficiles.

Équipé de sources lumineuses Cree / OSRAM importées, il offre d'excellentes performances en termes de couleur de lumière. Dispositifs optiques hautement transparents et ignifuges, avec traitement anti-éblouissement intégré, réduisant efficacement la lumière parasite et l'éblouissement.

Contrôle couleur 4 en 1 monochrome / RGBW, compatible avec le système de contrôle DMX512. Alimentation électrique de marque, avec une bonne compatibilité électromagnétique, ne causant pas d'interférences électromagnétiques à l'environnement environnant.

PARAMÈTRES TECHNIQUES

Input Voltage : AC100V-250V50Hz/DC24V

Indice de sécurité électrique : I /III

Source LED : OSRAM/CREE Pilote :

Pilote à courant constant

Méthode de contrôle : ON-OFF/DMX512

Angle d' : 6°/8°/10°/15°/30°/45°/60° Poids : 1,2 kg

Dimensions : L 110 × H 125 mm

ARTICLE	Puissance	Nombre de LED	COULEUR	TENSION	LED	Indice IP
TL-TGD-K0303 TL-	9 W	3 pièces	Simple//DMX	AC220/DC24V	CREE	IP66
TGD-K1201	12 W	12 pièces	SINGLE//DMX	AC220/DC24V	OSRAM	IP66
TL-TGD-K06F4	24 W	6 pièces	RGBW	AC220/DC24V	4 EN 1	IP66

CURVE

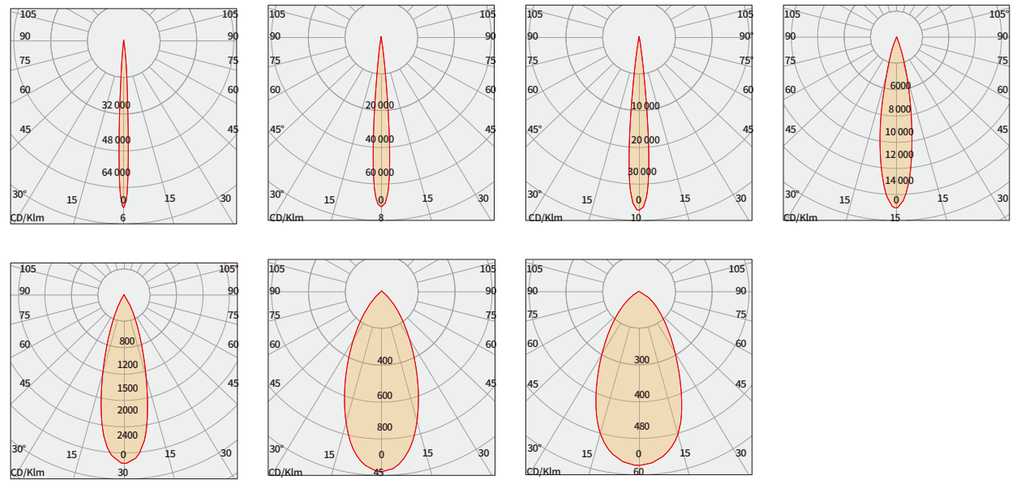

INSTALLATION

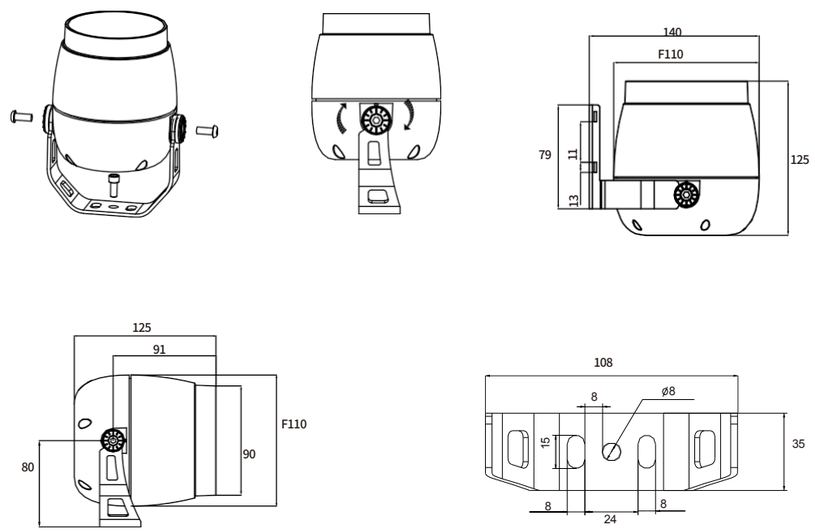

PROJECTEUR À LED

TL-TGD-K0603





CARACTÉRISTIQUES DU PRODUIT

Il adopte le design traditionnel en arc de tambour, une combinaison parfaite entre esthétique et fonctionnalité, dissipation thermique interne et conception structurelle entièrement étanche sans remplissage de colle, IP66.

Corps de lampe en aluminium moulé sous pression, vis en acier inoxydable SUS304, support avec fonction de verrouillage à cadran et à engrenage. Pulvérisation électrostatique de surface, forte résistance à la corrosion, adaptée aux environnements extérieurs difficiles.

Équipé de sources lumineuses Cree / OSRAM importées, il offre d'excellentes performances en termes de couleur de lumière. Dispositifs optiques hautement transparents et ignifuges, avec traitement anti-éblouissement intégré, réduisant efficacement la lumière parasite et l'éblouissement.

Contrôle couleur 4 en 1 monochrome / RGBW, compatible avec le système de contrôle DMX512. Alimentation électrique de marque, avec une bonne compatibilité électromagnétique, ne causant pas d'interférences électromagnétiques à l'environnement environnant.

PARAMÈTRES TECHNIQUES

d'entrée Tension : CA 100 V-250 V 50 Hz/CC 24 V

Indice de sécurité électrique : I /III

Source LED : OSRAM/CREE Pilote :

Pilote à courant constant

Mode de contrôle de l' : ON-OFF/DMX512

Angle d' du faisceau : 6°/8°/10°/15°/30°/45°/60°

Poids : 2 kg

Dimensions : 144 mm (diamètre) * 155 mm (hauteur)

ARTICLE	Puissance	Nombre de LED	COULEUR	TENSION	LED	INDICE IP
TL-TGD-K0603	18W	6 pièces	Simple//DMX	AC220/DC24V	CREE	IP66
TL-TGD-K2401	24 W	24 pièces	Simple//DMX	AC220/DC24V	OSRAM	IP66
TL-TGD-K12F4	48 W	12 pièces	RGBW	AC220/DC24V	4 EN 1	IP66

CURVE

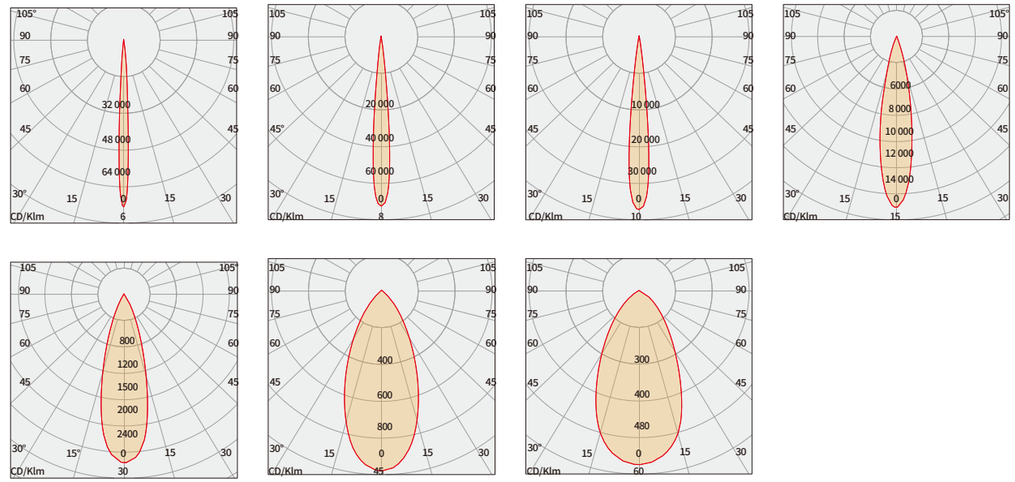

INSTALLATION

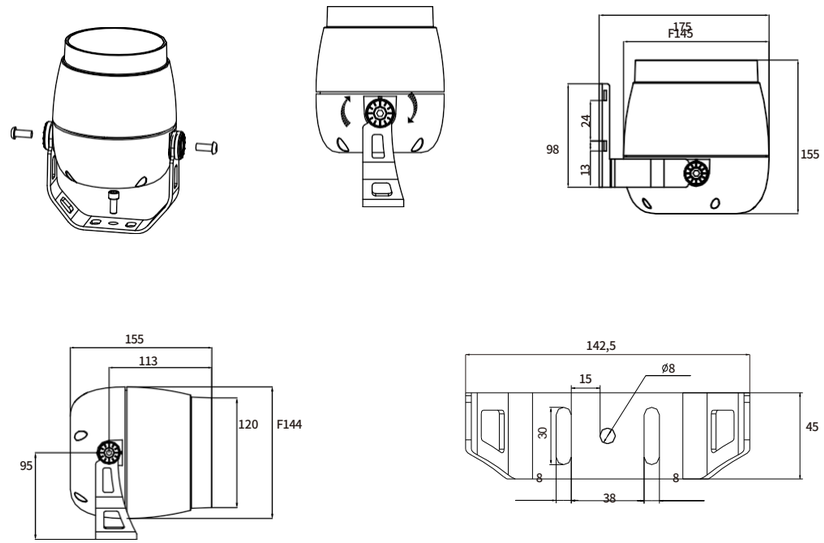

PROJECTEUR À LED

TL-TGD-K1203





CARACTÉRISTIQUES DU PRODUIT

Il adopte le design traditionnel en arc de tambour, une combinaison parfaite entre esthétique et fonctionnalité, dissipation thermique interne et conception structurelle entièrement étanche sans remplissage de colle, IP66.

Corps de lampe en aluminium moulé sous pression, vis en acier inoxydable SUS304, support avec fonction de verrouillage à cadran et à engrenage. Pulvérisation électrostatique de surface, forte résistance à la corrosion, adaptée aux environnements extérieurs difficiles.

Équipé de sources lumineuses Cree / OSRAM importées, il offre d'excellentes performances en termes de couleur de lumière. Dispositifs optiques hautement transparents et ignifuges, avec traitement anti-éblouissement intégré, réduisant efficacement la lumière parasite et l'éblouissement.

Contrôle couleur 4 en 1 monochrome/RGBW, compatible avec le système de contrôle DMX512. Alimentation électrique de marque, avec une bonne compatibilité électromagnétique, ne causant pas d'interférences électromagnétiques à l'environnement environnant.

PARAMÈTRES TECHNIQUES

Entrée : Voltage : AC100V-250V50HZ/DC24V

Classe de sécurité électrique : I /III

Source LED : OSRAM/CREE Pilote :

Pilote à courant constant

hode de commande : ON-OFF/DMX512 Angle

du faisceau le : 6°/8°/10°/15°/30°/45°/60° Poids :

3,3 kg

Dimensions : 180 mm (diamètre) * 190 mm (hauteur)

ARTICLE	Puissance	Nombre de LED	COULEUR	TENSION	LED	INDICE IP
TL-TGD-K1203	36 W	12 pièces	SINGLE//DMX	AC220/DC24V	CREE	IP66
TL-TGD-K4801	36 W	48 pièces	Simple//DMX	AC220/DC24V	OSRAM	IP66
TL-TGD-K18F4	72 W	18 pièces	RGBW	AC220/DC24V	4 EN 1	IP66

CURVE

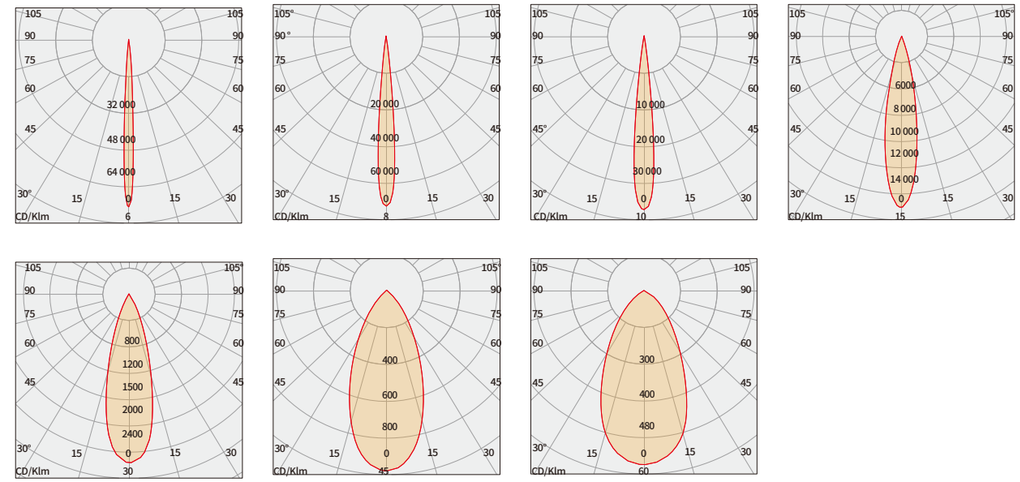

INSTALLATION

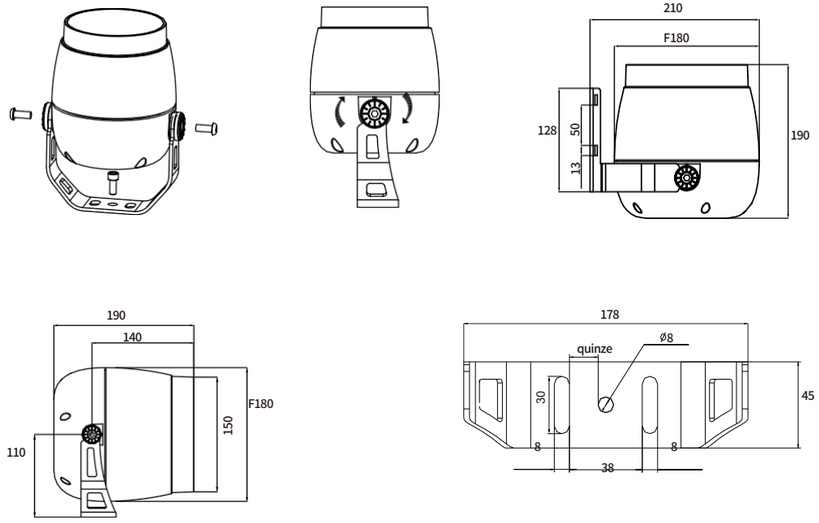

PROJECTEUR À LED

TL-TGD-K1803





CARACTÉRISTIQUES DU PRODUIT

Il adopte le design traditionnel en arc de tambour de taille, une combinaison parfaite entre esthétique et fonctionnalité, dissipation thermique interne, conception entièrement structurelle étanche sans remplissage de colle, IP66.

Corps de lampe en aluminium moulé sous pression, vis en acier inoxydable SUS304, support équipé d'un cadran et d'une fonction de verrouillage à engrenage. Pulvérisation électrostatique de surface, forte résistance à la corrosion, adaptée aux environnements extérieurs difficiles.

Équipé de sources lumineuses Cree/OSRAM importées, il offre d'excellentes performances de rendu des couleurs. Les composants optiques hautement transparents et ignifuges, avec traitement anti-éblouissement intégré, réduisent efficacement la lumière parasite et l'éblouissement.

Contrôle couleur 4 en 1 monochrome/RGBW, compatible avec le système de contrôle DMX512. Alimentation électrique de marque, avec une bonne compatibilité électromagnétique, ne causant pas d'interférences électromagnétiques à l'environnement environnant.

PARAMÈTRES TECHNIQUES

d'entrée Tension : CA 100 V-250 V 50 Hz/CC 24 V

Indice de sécurité électrique : I /III

Source LED : OSRAM/CREE Pilote :

Pilote à courant constant

Mode de contrôle de l' : ON-OFF/DMX512

Angle d' du faisceau : 6°/8°/10°/15°/30°/45°/60°

Poids : 5,2 kg

Dimensions : 210 mm (diamètre) * 220 mm (hauteur)

ARTICLE	Puissance	Nombre de LED	COULEUR	TENSION	LED	INDICE IP
TL-TGD-K1803	54 W	18 pièces	SINGLE//DMX	AC220/DC24V	CREE	IP66
TL-TGD-K7201	54 W	72PCS	SINGLE//DMX	AC220/DC24V	OSRAM	IP66
TL-TGD-K24F4	96 W	24 pièces	RGBW	AC220/DC24V	4 EN 1	IP66

CURVE

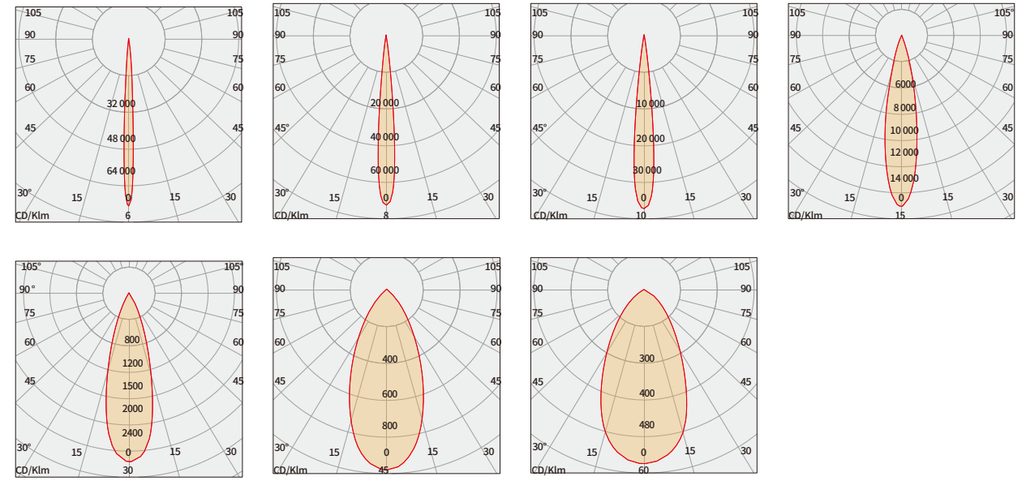

INSTALLATION

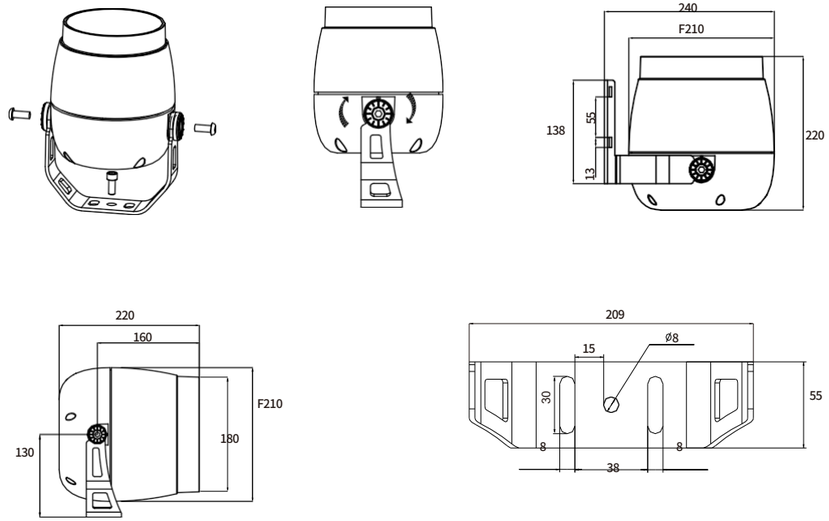

PROJECTEUR À LED

TL-TGD-KA0603



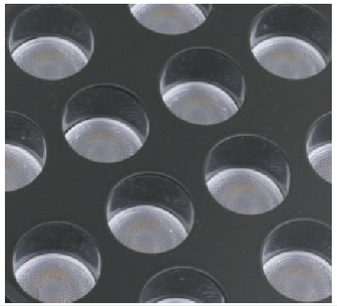

CARACTÉRISTIQUES DU PRODUIT

Il adopte le design traditionnel en arc de tambour, une combinaison parfaite entre esthétique et fonctionnalité, dissipation thermique interne et conception structurelle entièrement étanche sans remplissage de colle, IP66.

Corps de lampe en aluminium moulé sous pression, vis en acier inoxydable SUS304, support avec cadran et fonction de verrouillage à engrenage. Pulvérisation électrostatique de surface, forte résistance à la corrosion, adapté aux environnements extérieurs difficiles.

Équipé de sources lumineuses Cree / OSRAM importées, il offre d'excellentes performances en termes de couleur de lumière. Les dispositifs optiques hautement transparents et ignifuges avec traitement anti-éblouissement intégré réduisent efficacement la lumière parasite et l'éblouissement.

Contrôle couleur 4 en 1 monochrome / RGBW, compatible avec le système de contrôle DMX512. Alimentation électrique de marque, avec une bonne compatibilité électromagnétique, ne causant pas d'interférences électromagnétiques à l'environnement environnant.

PARAMÈTRES TECHNIQUES

V tage d'entrée : AC100V-250V50Hz/DC24V

Indice de sécurité électrique : I /III

Source LED : OSRAM/CREE Pilote :

Pilote à courant constant

Mode de contrôle de l' : ON-OFF/DMX512

Angle d' du faisceau : 6°/8°/10°/15°/30°/45°/60°

Poids : 3 kg

Dimensions : diamètre 231 mm * hauteur 209 mm

Article	Puissance	Nombre de LED	COULEUR	TENSION	LED	INDICE IP
TL-TGD-KA0603 TL-	18 W	6 pièces	Simple//DMX	AC220/DC24V	CREE	IP66
TGD-KA2401 TL-	24 W	24 pièces	SINGLE//DMX	AC220/DC24V	OSRAM	IP66
TGD-KA12F4	48 W	12 pièces	RGBW	AC220/DC24V	4 EN 1	IP66

CURVE

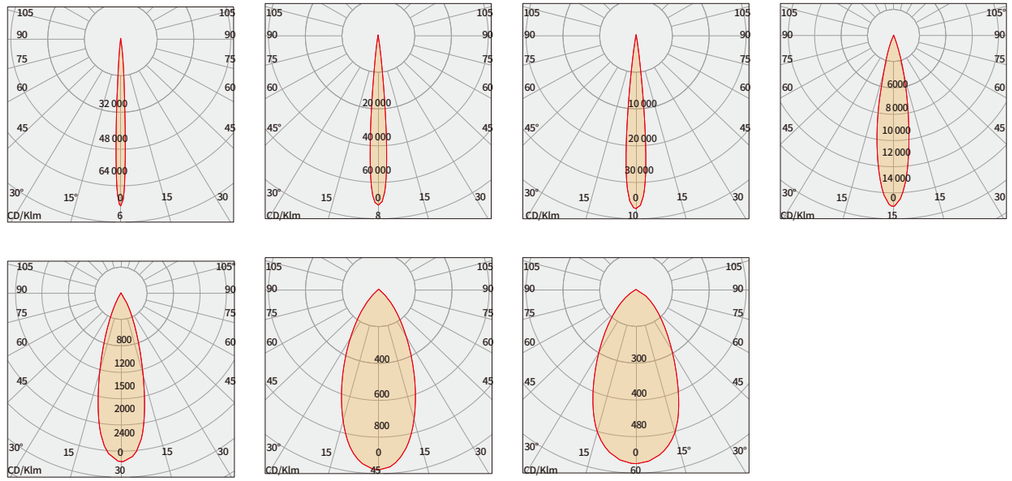

INSTALLATION

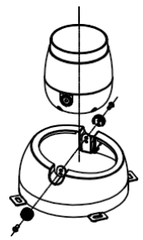

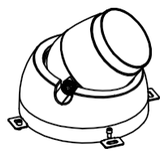

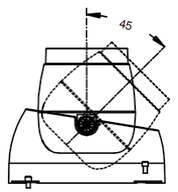

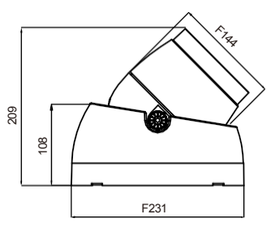

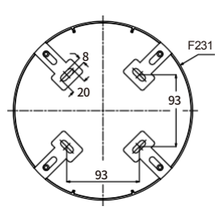

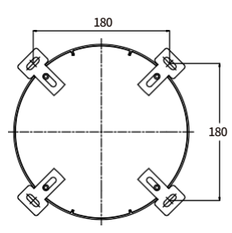

PROJECTEUR À LED

TL-TGD-KA1203



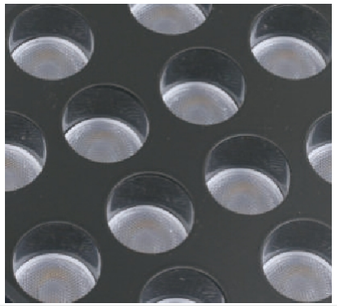

CARACTÉRISTIQUES DU PRODUIT

Il adopte le design traditionnel en arc de tambour, une combinaison parfaite entre esthétique et fonctionnalité, dissipation thermique interne et conception structurelle entièrement étanche sans remplissage de colle, IP66.

Corps de lampe en aluminium moulé sous pression, vis en acier inoxydable SUS304, support avec cadran et fonction de verrouillage à engrenage. Pulvérisation électrostatique de surface, forte résistance à la corrosion, adapté aux environnements extérieurs difficiles.

Équipé de sources lumineuses Cree / OSRAM importées, il offre d'excellentes performances en termes de couleur de lumière. Les dispositifs optiques hautement transparents et ignifuges, avec traitement anti-éblouissement intégré, réduisent efficacement la lumière parasite et l'éblouissement.

Contrôle couleur 4 en 1 monochrome / RGBW, compatible avec le système de contrôle DMX512. Alimentation électrique de marque, avec une bonne compatibilité électromagnétique, ne causant pas d'interférences électromagnétiques à l'environnement environnant.

PARAMÈTRES TECHNIQUES

V tage d'entrée : AC100V-250V50Hz/DC24V

Indice de sécurité électrique : I /III

Source LED : OSRAM/CREE Pilote :

Pilote à courant constant

Mode de contrôle de l' : ON-OFF/DMX512

Angle d' du faisceau : 6°/8°/10°/15°/30°/45°/60°

Poids : 4,5 kg

Dimensions : Φ281*H253 mm

ARTICLE	Puissance	Nombre de LED	COULEUR	TENSION	LED	INDICE IP
TL-TGD-KA1203	36W	12 pièces	Simple//DMX	AC220/DC24V	CREE	IP66
TL-TGD-KA4801	36 W	48 pièces	Simple//DMX	AC220/DC24V	OSRAM	IP66
TL-TGD-KA18F4	72 W	18 pièces	RGBW	AC220/DC24V	4 EN 1	IP66

CURVE

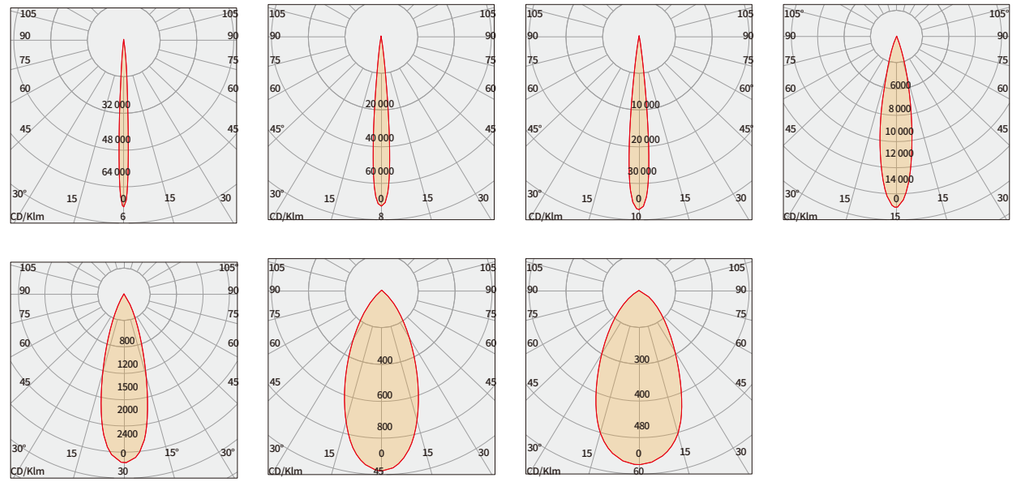

INSTALLATION

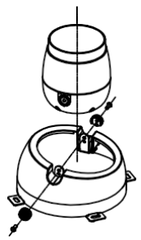

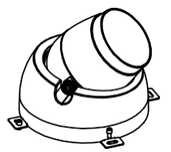

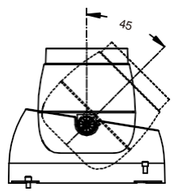

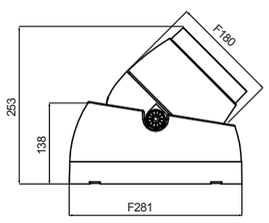

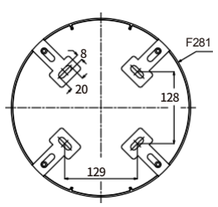

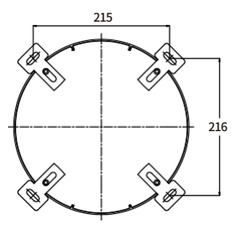

PROJECTEUR À LED

TL-TGD-KA1803



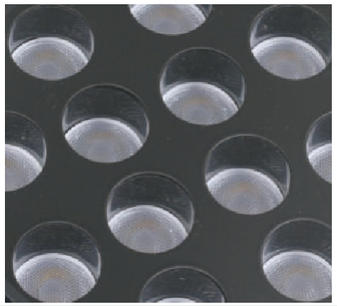

CARACTÉRISTIQUES DU PRODUIT

Il adopte le design traditionnel en arc de tambour, une combinaison parfaite entre esthétique et fonctionnalité, dissipation thermique interne et conception structurelle entièrement étanche sans remplissage de colle, IP66.

Corps de lampe en aluminium moulé sous pression, vis en acier inoxydable SUS304, support avec cadran et fonction de verrouillage à engrenage. Pulvérisation électrostatique de surface, forte résistance à la corrosion, adapté aux environnements extérieurs difficiles.

Équipé de sources lumineuses Cree / OSRAM importées, il offre d'excellentes performances en termes de couleur de lumière. Les dispositifs optiques hautement transparents et ignifuges avec traitement anti-éblouissement intégré réduisent efficacement la lumière parasite et l'éblouissement.

Contrôle couleur 4 en 1 monochrome / RGBW, compatible avec le système de contrôle DMX512. Alimentation électrique de marque, avec une bonne compatibilité électromagnétique, ne causant pas d'interférences électromagnétiques à l'environnement environnant.

PARAMÈTRES TECHNIQUES

V tage d'entrée : AC100V-250V50Hz/DC24V

Indice de sécurité électrique : I /III

Source LED : OSRAM/CREE Pilote :

Pilote à courant constant

Mode de contrôle de l' : ON-OFF/DMX512

Angle du faisceau d' : 6°/8°/10°/15°/30°/45°/60°

Poids : 6 kg

Dimensions : diamètre 302 mm × hauteur 290 mm

ARTICLE	Puissance	Nombre de LED	COULEUR	TENSION	LED	INDICE IP
TL-TGD-KA1803	54W	18 pièces	Simple//DMX	AC220/DC24V	CREE	IP66
TL-TGD-KA7201	54 W	72 pièces	Simple//DMX	AC220/DC24V	OSRAM	IP66
TL-TGD-KA24F4	96 W	24 pièces	RGBW	AC220/DC24V	4 EN 1	IP66

CURVE

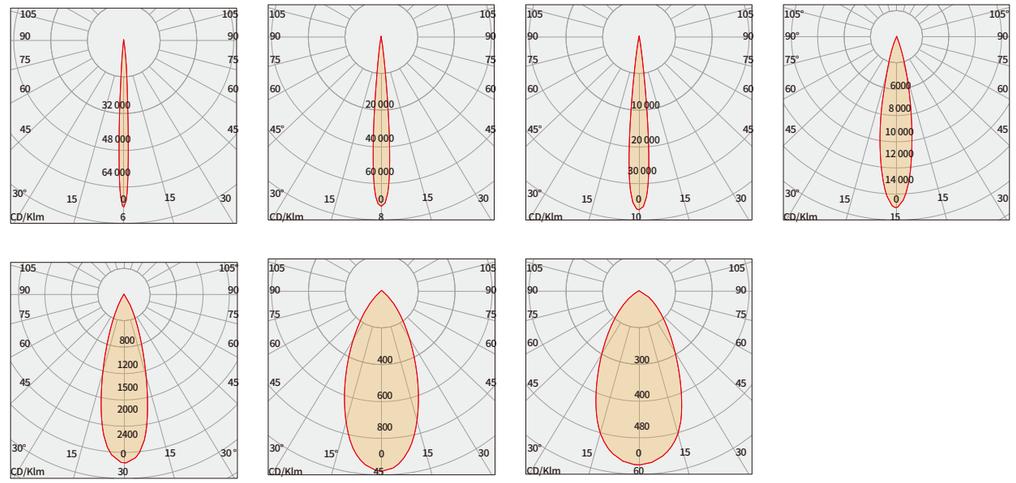

INSTALLATION

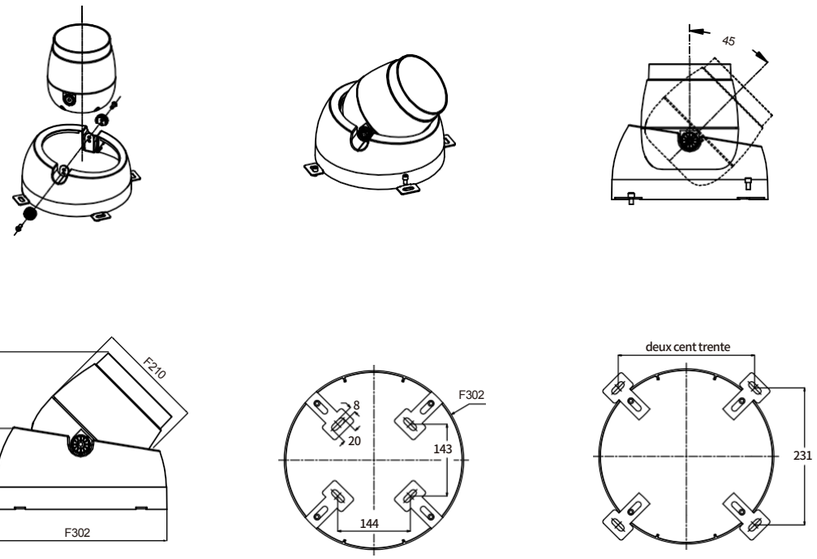





PROJECTEUR LED
TL-TGD-M7203



CARACTÉRISTIQUES DU PRODUIT

Il présente un design carré, simple et généreux, et un type de lampe raffiné et esthétique. L'ensemble de la structure est étanche sans utilisation de colle, avec un indice de protection IP66.

Le corps de la lampe est fabriqué en alliage d'aluminium 6063 extrudé et le couvercle supérieur en aluminium moulé sous pression. Le support est équipé d'un cadran et dispose d'une fonction de verrouillage à engrenage. La surface est pulvérisée par électrostatique, offrant une forte résistance à la corrosion et une adaptation aux environnements extérieurs difficiles.

Équipé de sources lumineuses CREE/OSRAM importées, il offre d'excellentes performances en matière de couleur de lumière. Une lentille optique composite à haute transmittance améliore efficacement le rendement lumineux de la lampe.

Contrôle monochrome / RGBW 4 en 1 toutes couleurs, compatible avec le système de contrôle DMX512. Alimentation électrique de marque offrant une bonne compatibilité électromagnétique, ne causant aucune interférence électromagnétique dans l'environnement.

PARAMÈTRES TECHNIQUES

Input Voltage : AC100V-250V50HZ

Indice de sécurité électrique :

Classe I Source LED :

CREE/OSRAM

Pilote : Pilote à courant constant Méthode

de contrôle : ON-OFF/DMX512

Angle du faisceau : 3°/6°/8°/10°/15°/30°/45°/60° Poids : 9 kg

Dimensions : L331*l290*H318 mm

ARTICLE	PUISSANCE	Nombre de LED	COULEUR	TENSION	LED	INDICE IP
TL-TGD-M7203	200 W	72 pièces	SINGLE/DMX	AC220	OSRAM	IP66
TL-TGD-M72F3	300 W	72 pièces	RGBW	AC220	4 EN 1	IP66

CURVE

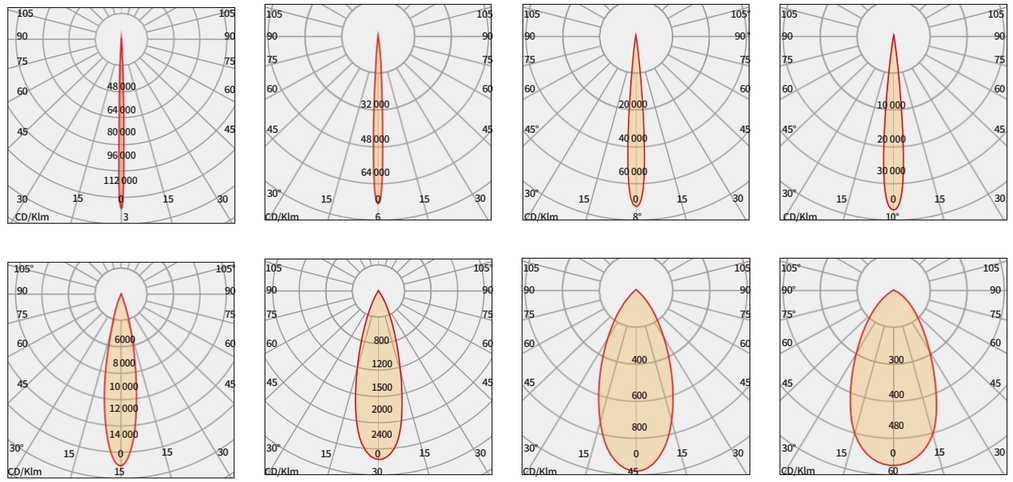

INSTALLATION

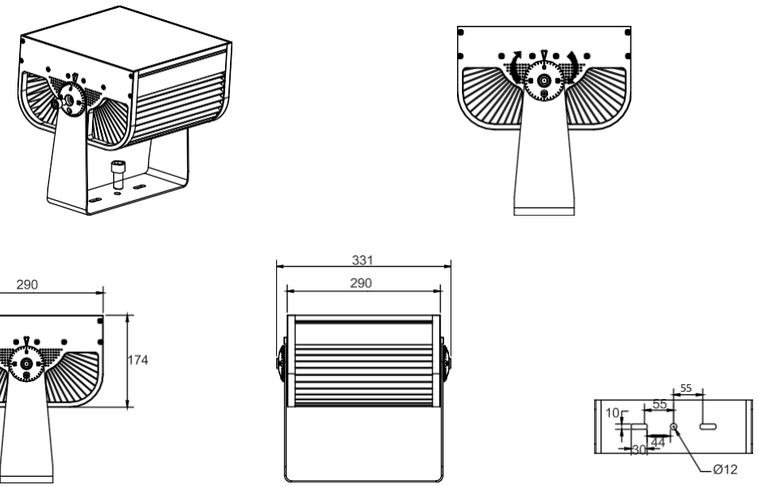

PROJECTEUR LED
TL-TGD-L3601





CARACTÉRISTIQUES DU PRODUIT

Il présente un design carré, simple et généreux, et un type de lampe raffiné et esthétique. L'ensemble de la structure est étanche sans nécessiter de colle, avec un indice de protection IP66.

Corps de lampe extrudé en alliage d'aluminium 6063 et couvercle supérieur en aluminium moulé sous pression. Le support est équipé d'un cadran et dispose d'une fonction de verrouillage à engrenage. La surface est pulvérisée par électrostatique et présente une forte résistance à la corrosion, adaptée aux environnements extérieurs difficiles.

Équipé de sources lumineuses CREE / OSRAM importées, il offre d'excellentes performances en termes de couleur de lumière. Une lentille optique collée à haute transmittance améliore efficacement le rendement lumineux de la lampe.

Contrôle monochrome / RGBW 4 en 1 toutes couleurs, prend en charge le système de contrôle DMX512. Alimentation électrique de marque, avec une bonne compatibilité électromagnétique, ne causera pas d'interférences électromagnétiques à l'environnement environnant.

PARAMÈTRES TECHNIQUES

d'entrée Tension : CA 100 V-250 V 50 Hz/CC 24 V

Classe de sécurité électrique : I /III

Source LED : CREE/OSRAM Pilote :

Pilote à courant constant

hode de commande : ON-OFF/DMX512

Angle du faisceau : 15°/30°/45°/60° Poids :

1,26 kg Dimensions : L187 × l160 × H158 mm

ARTICLE	Puissance	Nombre de LED	COULEUR	TENSION	LED	INDICE IP
TL-TGD-L3601	36 W	36 pièces	SINGLE/DMX	AC220/DC24V	OSRAM	IP66
TL-TGD-L12F3	36 W	12 pièces	RGBW	AC220/DC24V	4 EN 1	IP66
TL-TGD-L0904	36 W	9 pièces	Simple	AC220/DC24V	3535	IP66

CURVE

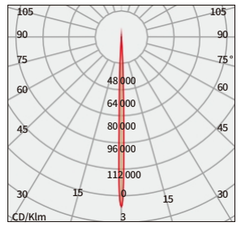

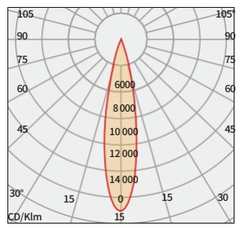

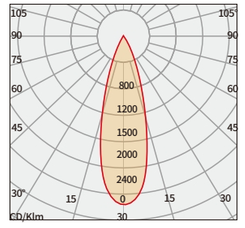

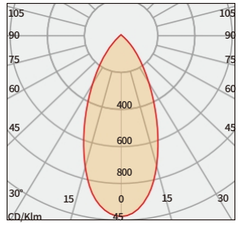

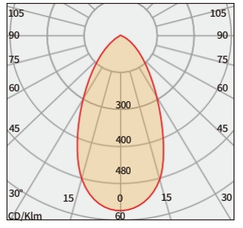

INSTALLATION

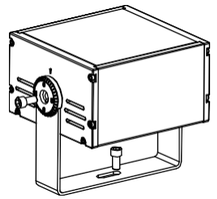

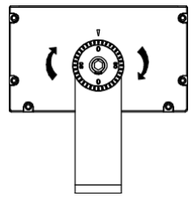

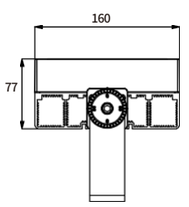

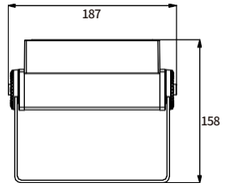

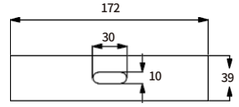

PROJECTEUR LED
TL-TGD-L7201





CARACTÉRISTIQUES DU PRODUIT

Il présente un design carré, simple et généreux, et un type de lampe raffiné et esthétique. L'ensemble de la structure est étanche sans nécessiter de colle, avec un indice de protection IP66.

Corps de lampe extrudé en alliage d'aluminium 6063 et couvercle supérieur en aluminium moulé sous pression. Le support est équipé d'un cadran et dispose d'une fonction de verrouillage à engrenage. La surface est pulvérisée par électrostatique et présente une forte résistance à la corrosion, adaptée aux environnements extérieurs difficiles.

Équipé de sources lumineuses CREE / OSRAM importées, il offre d'excellentes performances en termes de couleur de lumière. Une lentille optique collée à haute transmittance améliore efficacement le rendement lumineux de la lampe.

Contrôle monochrome / RGBW 4 en 1 toutes couleurs, prend en charge le système de contrôle DMX512. Alimentation électrique de marque, avec une bonne compatibilité électromagnétique, ne causera pas d'interférences électromagnétiques à l'environnement environnant.

PARAMÈTRES TECHNIQUES

Input Voltage : AC100V-250V50Hz/DC24V

Indice de sécurité électrique : I /III

Source LED : CREE/OSRAM Pilote :

Pilote à courant constant

Méthode de contrôle : ON-OFF/DMX512

Angle du faisceau : 15°/30°/45°/60° Poids : 2,4

kg Dimensions : L339 × l160 × H158 mm

ARTICLE	Puissance	Nombre de LED	COULEUR	TENSION	LED	INDICE IP
TL-TGD-L7201	72 W	72PCS	SINGLE/DMX	AC220/DC24V	OSRAM	IP66
TL-TGD-L24F3	72 W	24 pièces	RGBW	AC220/DC24V	4 EN 1	IP66
TL-TGD-L1804	72 W	18 pièces	Simple	AC220/DC24V	3535	IP66

CURVE

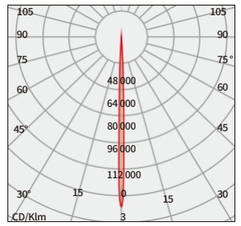

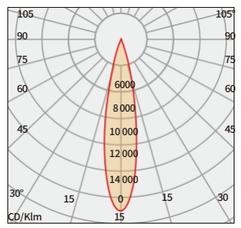

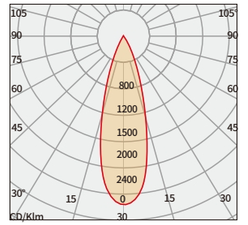

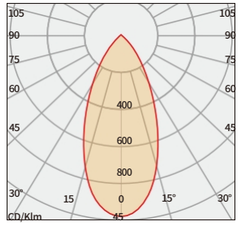

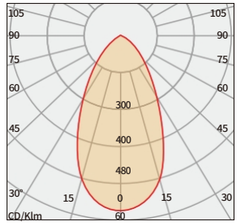

INSTALLATION

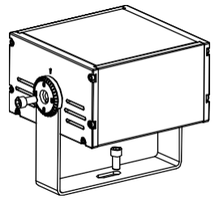

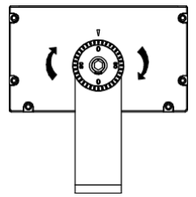

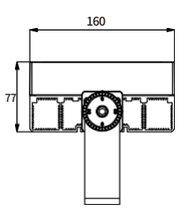

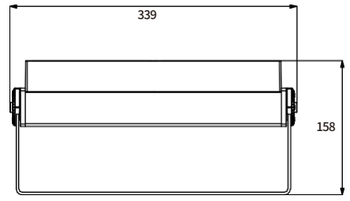

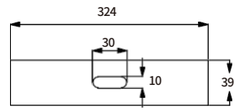

PROJECTEUR LED
TL-TGD-L10801





CARACTÉRISTIQUES DU PRODUIT

Il présente un design carré, simple et généreux, et un type de lampe raffiné et esthétique. L'ensemble de la structure est étanche sans utilisation de colle, avec un indice de protection IP66.

Le corps de la lampe est fabriqué en alliage d'aluminium 6063 extrudé et le couvercle supérieur en aluminium moulé sous pression. Le support est équipé d'un cadran et dispose d'une fonction de verrouillage à engrenage. La surface est pulvérisée par électrostatique, offrant une forte résistance à la corrosion et le rendant adapté aux environnements extérieurs difficiles.

Équipé de sources lumineuses CREE/OSRAM importées, il offre d'excellentes performances en matière de couleur de lumière. Une lentille optique composite à haute transmittance améliore efficacement le rendement lumineux de la lampe.

Contrôle monochrome / RGBW 4 en 1 toutes couleurs, compatible avec le système de contrôle DMX512. Alimentation électrique de marque offrant une bonne compatibilité électromagnétique, ne causant aucune interférence électromagnétique dans l'environnement.

PARAMÈTRES TECHNIQUES

Input Voltage : AC100V-250V50Hz/DC24V

Indice de sécurité électrique : I /III

Source LED : CREE/OSRAM Pilote :

Pilote à courant constant

Méthode de contrôle : ON-OFF/DMX512

Angle du faisceau : 15°/30°/45°/60° Poids : 3,5

kg Dimensions : L491 × l160 × H158 mm

ARTICLE	Puissance	Nombre de LED	COULEUR	TENSION	LED	INDICE IP
TL-TGD-L10801	108 W	108PCS	SINGLE/DMX	AC220/DC24V	OSRAM	IP66
TL-TGD-L36F3	108 W	36 pièces	RGBW	AC220/DC24V	4 EN 1	IP66
TL-TGD-L2704	108 W	27 pièces	Simple	AC220/DC24V	3535	IP66

CURVE

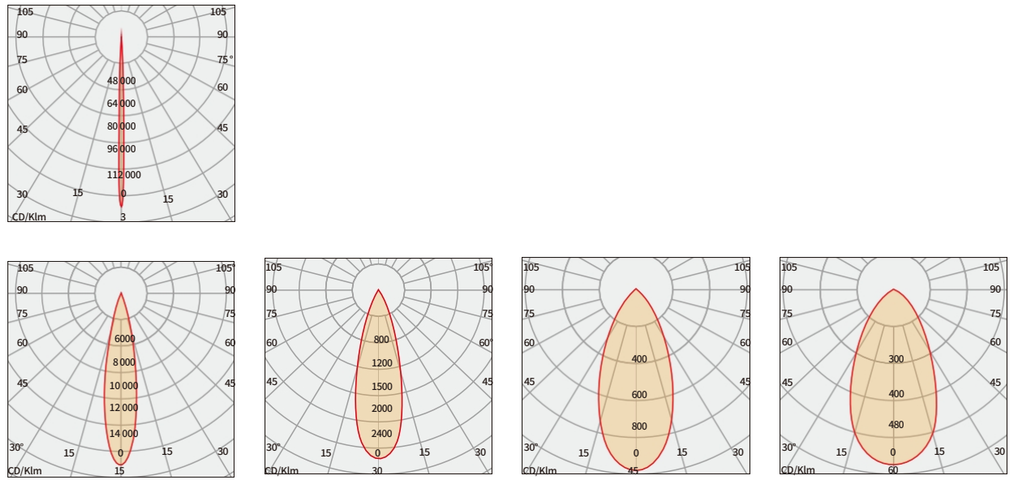

INSTALLATION

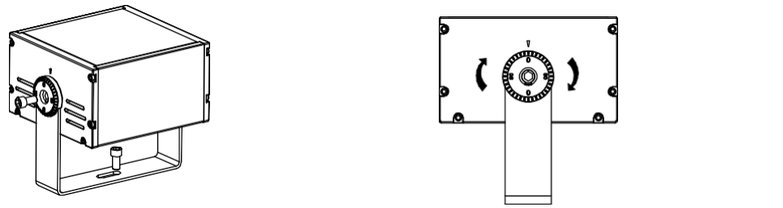

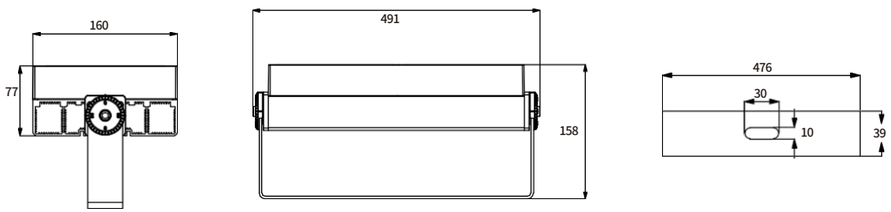

PROJECTEUR LED
TL-TGD-L14401





CARACTÉRISTIQUES DU PRODUIT

Il présente un design carré, simple et généreux, et un type de lampe raffiné et esthétique. L'ensemble de la structure est étanche sans nécessiter de colle, avec un indice de protection IP66.

Le corps de la lampe est fabriqué en alliage d'aluminium 6063 extrudé et le couvercle supérieur en aluminium moulé sous pression. Le support est équipé d'un cadran et dispose d'une fonction de verrouillage à engrenage. La surface est pulvérisée par électrostatique, offrant une forte résistance à la corrosion et une adaptation aux environnements extérieurs difficiles.

Équipé de sources lumineuses CREE/OSRAM importées, il offre d'excellentes performances en matière de couleur de lumière. Une lentille optique composite à haute transmittance améliore efficacement le rendement lumineux de la lampe.

Contrôle monochrome / RGBW 4 en 1 toutes couleurs, compatible avec le système de contrôle DMX512. Alimentation électrique de marque offrant une bonne compatibilité électromagnétique, ne causant aucune interférence électromagnétique dans l'environnement.

PARAMÈTRES TECHNIQUES

V tage d'entrée : AC100V-250V50Hz/DC24V

Indice de sécurité électrique : I /III

Source LED : CREE/OSRAM Pilote :

Pilote à courant constant

Méthode de contrôle : ON-OFF/DMX512

Angle du faisceau : 15°/30°/45°/60° Poids : 4,5

kg Dimensions : L643 × l160 × H158 mm

ARTICLE	Puissance	Nombre de LED	COULEUR	TENSION	LED	INDICE IP
TL-TGD-L14401	144 W	144PCS	SINGLE/DMX	AC220/DC24V	OSRAM	IP66
TL-TGD-L48F3	144 W	48 pièces	RGBW	AC220/DC24V	4 EN 1	IP66
TL-TGD-L3604	144 W	36 pièces	Simple	AC220/DC24V	3535	IP66

CURVE

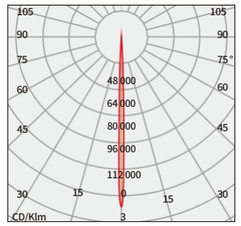

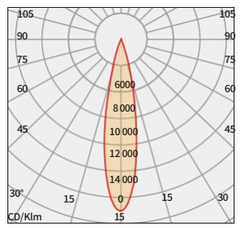

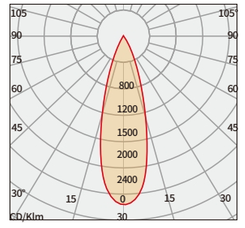

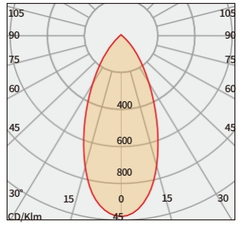

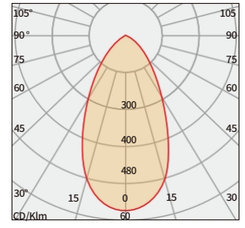

INSTALLATION

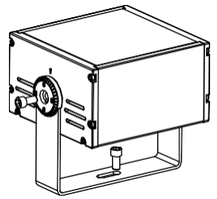

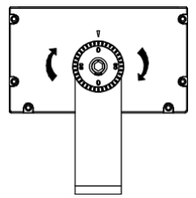

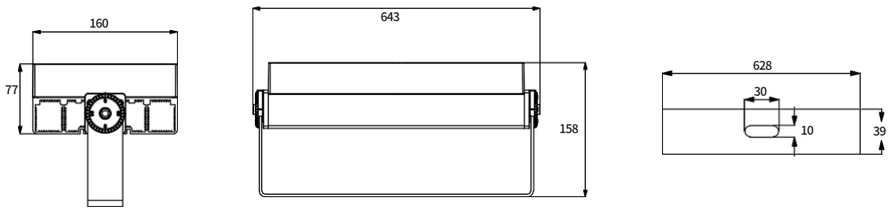

PROJECTEUR LED
TL-TGD-L21601





CARACTÉRISTIQUES DU PRODUIT

Il présente un design carré, simple et généreux, et un type de lampe raffiné et esthétique. L'ensemble de la structure est étanche sans utilisation de colle, avec un indice de protection IP66.

Le corps de la lampe est fabriqué en alliage d'aluminium 6063 extrudé et le couvercle supérieur en aluminium moulé sous pression. Le support est équipé d'un cadran et dispose d'une fonction de verrouillage à engrenage. La surface est pulvérisée par électrostatique, offrant une forte résistance à la corrosion, ce qui le rend adapté aux environnements extérieurs difficiles.

Équipé de sources lumineuses CREE/OSRAM importées, il offre d'excellentes performances en termes de couleur de lumière. Une lentille optique composite à haute transmittance améliore efficacement le rendement lumineux de la lampe.

Contrôle monochrome / RGBW 4 en 1 toutes couleurs, prend en charge le système de contrôle DMX512. Alimentation électrique de marque avec une bonne compatibilité électromagnétique, ne causera pas d'interférences électromagnétiques à l'environnement environnant.

PARAMÈTRES TECHNIQUES

V tage d'entrée : AC100V-250V50Hz/DC24V

Indice de sécurité électrique : I /III

Source LED : CREE/OSRAM Pilote :

Pilote à courant constant

Méthode de contrôle : ON-OFF/DMX512

Angle du faisceau : 15°/30°/45°/60° Poids : 7

kg Dimensions : L485*l340*H214 mm

ARTICLE	Puissance	Nombre de LED	COULEUR	TENSION	LED	INDICE IP
TL-TGD-L21601	216 W	216 pièces	Simple/DMX	AC220/DC24V	OSRAM	IP66
TL-TGD-L72F3	216 W	72 pièces	RGBW	AC220/DC24V	4 EN 1	IP66
TL-TGD-L5404	216 W	54 pièces	Simple	AC220/DC24V	3535	IP66

CURVE

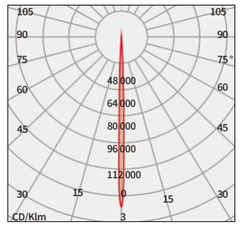

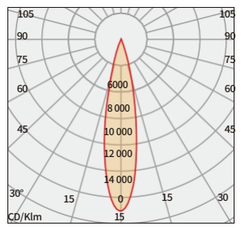

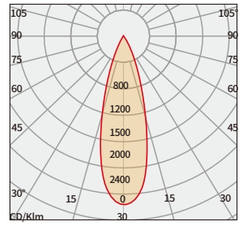

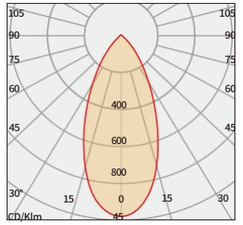

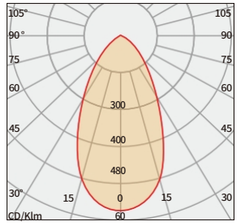

INSTALLATION

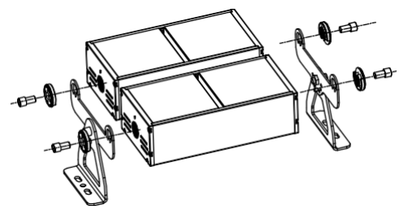

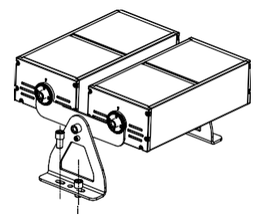

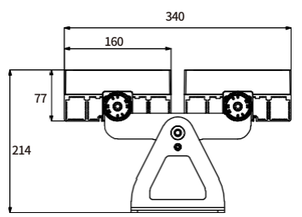

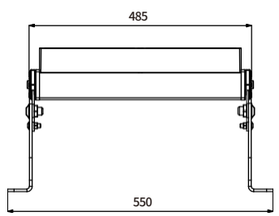

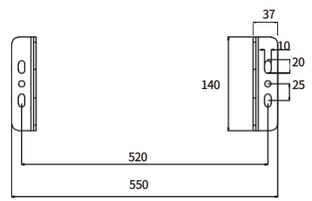

PROJECTEUR LED
TL-TGD-L28801





CARACTÉRISTIQUES DU PRODUIT

Il adopte un design carré, simple et généreux, un type de lampe raffiné et esthétique. L'ensemble de la structure est étanche sans aucune colle, avec un indice de protection IP66.

Corps de lampe extrudé en alliage d'aluminium 6063 et couvercle supérieur en aluminium moulé sous pression. Le support est équipé d'un cadran et dispose d'une fonction de verrouillage à engrenage. La surface est pulvérisée par électrostatique et présente une forte résistance à la corrosion, adaptée aux environnements extérieurs difficiles.

Équipé de sources lumineuses CREE/OSRAM importées, il offre d'excellentes performances en matière de couleur de lumière. Une lentille optique composite à haute transmittance améliore efficacement le rendement lumineux de la lampe.

Contrôle monochrome / RGBW 4 en 1 toutes couleurs, compatible avec le système de contrôle DMX512. Alimentation électrique de marque offrant une bonne compatibilité électromagnétique, ne causant aucune interférence électromagnétique dans l'environnement.

PARAMÈTRES TECHNIQUES

Input Voltage : AC100V-250V50Hz/DC24V

Indice de sécurité électrique : I /III

Source LED : CREE/OSRAM Pilote :

Pilote à courant constant

Méthode de contrôle : ON-OFF/DMX512

Angle du faisceau : 15°/30°/45°/60° Poids : 9,5

kg Dimensions : L637 × l340 × H214 mm

	e	de LED				
TL-TGD-L28801	288 W	288 pièces	SINGLE/DMX	AC220/DC24V	OSRAM	IP66
TL-TGD-L96F3	288W	96 pièces	RGBW	AC220/DC24V	4 EN 1	IP66
TL-TGD-L7204	288W	72 pièces	Simple	AC220/DC24V	3535	IP66

CURVE

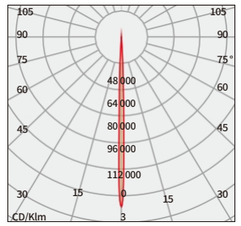

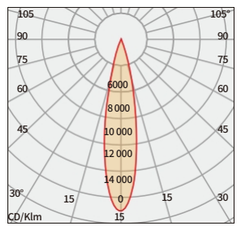

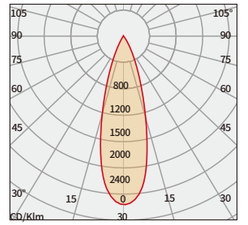

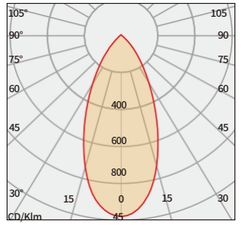

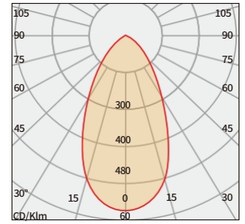

INSTALLATION

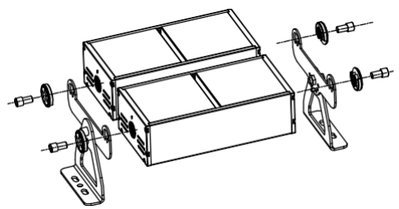

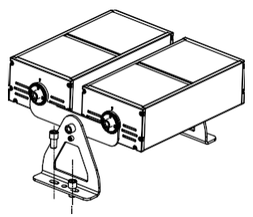

340

637

37

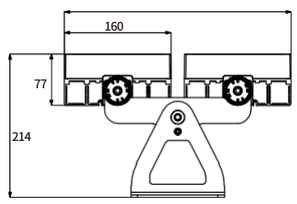

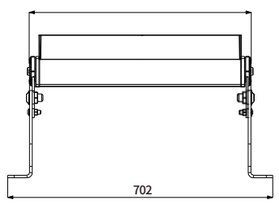

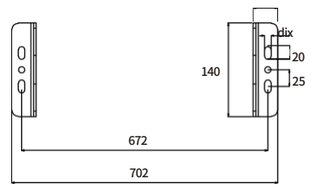

PROJECTEUR LED

TL-TGD-JA1603







CARACTÉRISTIQUES DU PRODUIT

Structure intégrée étanche brevetée unique à compression multipoints, structure 100 % sans colle, IP66.

Radiateur en aluminium à haute conductivité avec conception de ventilation et de convection. Le corps de la lampe est compact mais puissant. Le support à vis en acier inoxydable SUS304 est équipé d'un cadran et dispose d'une fonction de verrouillage à engrenage.

Le corps de la lampe adopte un concept de conception unique, avec un arc lisse et une forme simple et naturelle. La conception autonivelante de la surface de la lampe garantit qu'aucun corps étranger ne se dépose sur sa surface, évitant ainsi tout entretien et nettoyage ultérieurs.

Équipé de sources lumineuses haute puissance Cree/OSRAM/Philips, il offre d'excellentes performances en termes de lumière et de couleurs. La lentille optique est résistante à la température, hautement transparente et ignifuge, avec une technologie anti-éblouissement intégrée pour minimiser l'éblouissement et la lumière parasite ; une grille anti-éblouissement intégrée en option est également disponible.

PARAMÈTRES TECHNIQUES

Tension d'entrée : CA 100 V-250 V 50 Hz Indice de sécurité électrique : I

Source LED : CREE/OSRAM Pilote : Pilote à courant constant Méthode de contrôle : ON-OFF

Angle de faisceau : 3°/6°/8°/10°/15°/30°/45°/60°

Poids : 1,8 kg Dimensions : L180*l150*H153 mm

ARTICLE	Puissance	Nombre de LED	COULEUR	TENSION	LED	INDICE IP
TL-TGD-JA1603	50 W	16 pièces	Simple	AC220V	CREE	IP66
TL-TGD-JC0412	50 W	4 pièces	Simple	AC220V	COB	IP66
TL-TGD-JE0906	50 W	9 pièces	Simple	AC220V	3535	IP66

CURVE

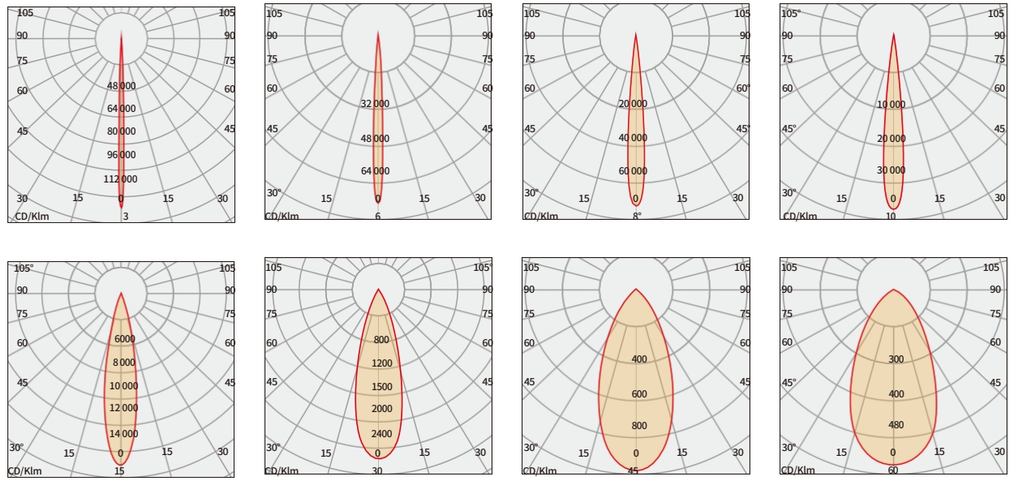

INSTALLATION

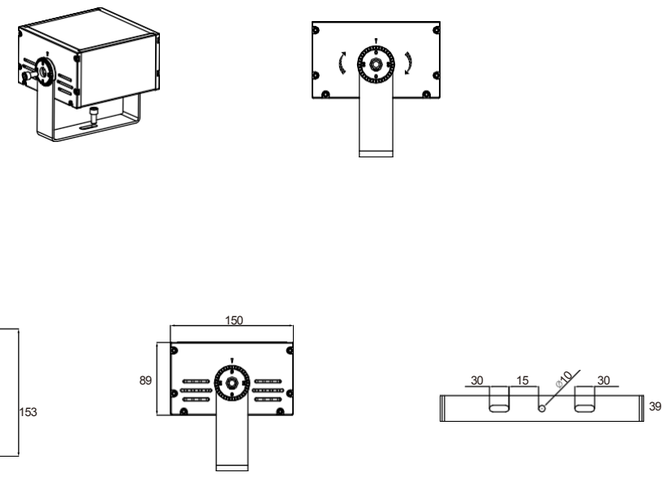

PROJECTEUR À LED

TL-TGD-JA3203







CARACTÉRISTIQUES DU PRODUIT

Structure intégrée étanche brevetée unique à compression multipoints, structure 100 % sans colle, IP66.

Radiateur en aluminium à haute conductivité avec conception de ventilation et de convection. Le corps de la lampe est miniaturisé mais très puissant. Le support à vis en acier inoxydable SUS304 est équipé d'un cadran et dispose d'une fonction de verrouillage à engrenage.

Le corps de la lampe adopte un concept de design unique, avec un arc lisse et une forme simple et naturelle. La conception auto-nivelante de la surface de la lampe garantit qu'aucun dépôt de matière étrangère ne se forme à la surface, ce qui évite tout entretien et nettoyage ultérieur de la lampe.

Équipée d'une source lumineuse haute puissance de Cree, OSRAM ou Philips, elle offre d'excellentes performances en termes de lumière et de couleur. La lentille optique est résistante à la température, hautement transparente et ignifuge, et intègre une technologie anti-éblouissement intégrée afin de minimiser l'éblouissement et la lumière parasite ; une grille anti-éblouissement intégrée en option est également disponible.

PARAMÈTRES TECHNIQUES

Tension d'entrée : CA 100 V-250 V 50 Hz Indice de sécurité électrique : I

Source LED : CREE/OSRAM Pilote : Pilote à courant constant Méthode de contrôle : ON-OFF

Angle du faisceau : 3°/6°/8°/10°/15°/30°/45°/60°

Poids : 3,3 kg Dimensions : L325*l150*H153 mm

ARTICLE	Puissance	Nombre de LED	Couleur	TENSION	LED	INDICE IP
TL-TGD-JA3203	100 W	32 pièces	Simple	AC220V	CREE	IP66
TL-TGD-JC0812	100W	8 pièces	Simple	AC220V	Chip-on-Board	IP66
TL-TGD-JE1806	100 W	18 pièces	Simple	AC220V	3535	IP66

CURVE

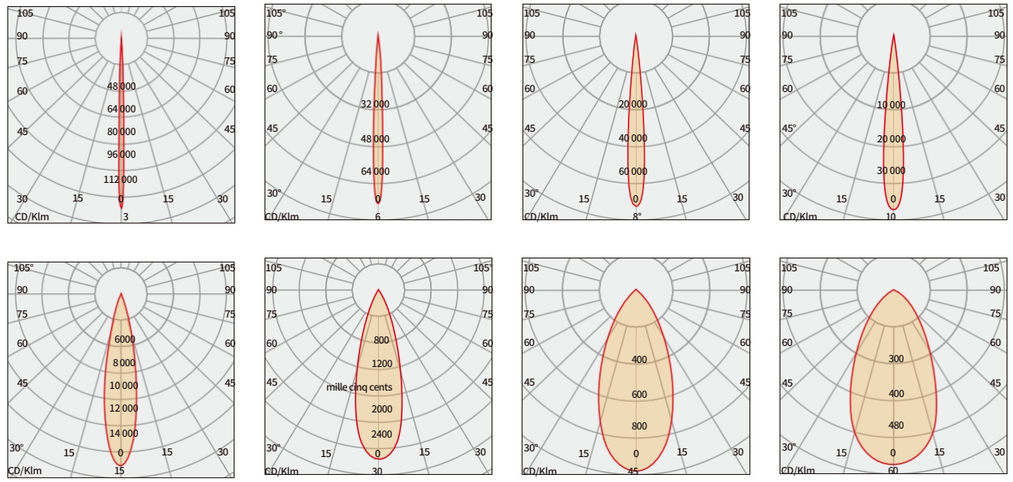

INSTALLATION

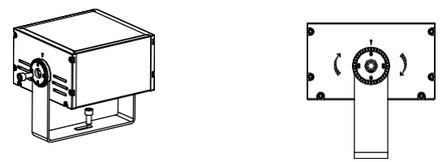

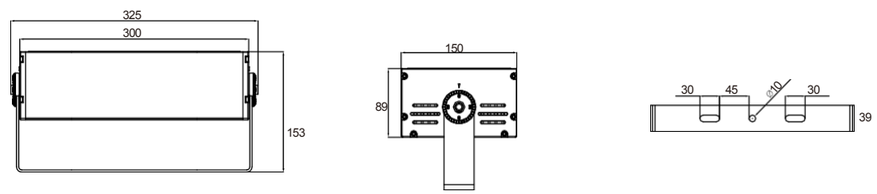

PROJECTEUR À LED

TL-TGD-JA4803

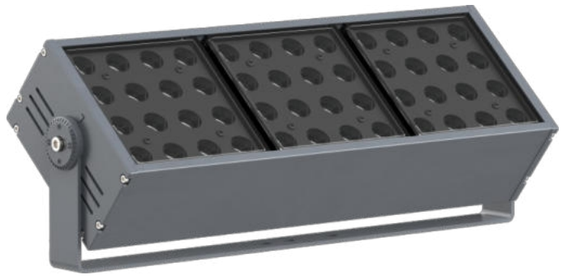

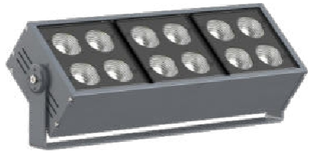



CARACTÉRISTIQUES DU PRODUIT

Structure intégrée étanche brevetée unique à compression multipoints, structure 100 % sans colle, IP66.

Radiateur en aluminium à haute conductivité avec conception de ventilation et de convection. Le corps de la lampe est compact mais puissant. Le support à vis en acier inoxydable SUS304 est équipé d'un cadran et dispose d'une fonction de verrouillage à engrenage.

Le corps de la lampe adopte un concept de conception unique, avec un arc lisse et une forme simple et naturelle. La conception auto-nivelante de la surface de la lampe garantit qu'aucun corps étranger ne se dépose sur sa surface, évitant ainsi tout entretien et nettoyage ultérieurs.

Équipée de sources lumineuses haute puissance Cree / OSRAM / Philips, elle offre d'excellentes performances en termes de lumière et de couleur. La lentille optique est résistante à la température, hautement transparente, ignifuge et intègre une technologie anti-éblouissement qui minimise l'éblouissement et la lumière parasite, avec une grille anti-éblouissement intégrée en option.

PARAMÈTRES TECHNIQUES

Tension d'entrée : CA 100 V-250 V 50 Hz Indice de sécurité électrique : I

Source LED : CREE/OSRAM Pilote : Pilote à courant constant Méthode de contrôle : ON-OFF

Angle du faisceau : 3°/6°/8°/10°/15°/30°/45°/60°

Poids : 4,9 kg Dimensions : L470*l150*H153 mm

ARTICLE	Puissance	Nombre de LED	Couleur	TENSION	LED	INDICE IP
TL-TGD-JA4803	150 W	48 pièces	Simple	AC220V	CREE	IP66
TL-TGD-JC1212	150 W	12 pièces	Simple	AC220V	Chip-on-Board	IP66
TL-TGD-JE2706	150 W	27 pièces	Simple	AC220V	3535	IP66

CURVE

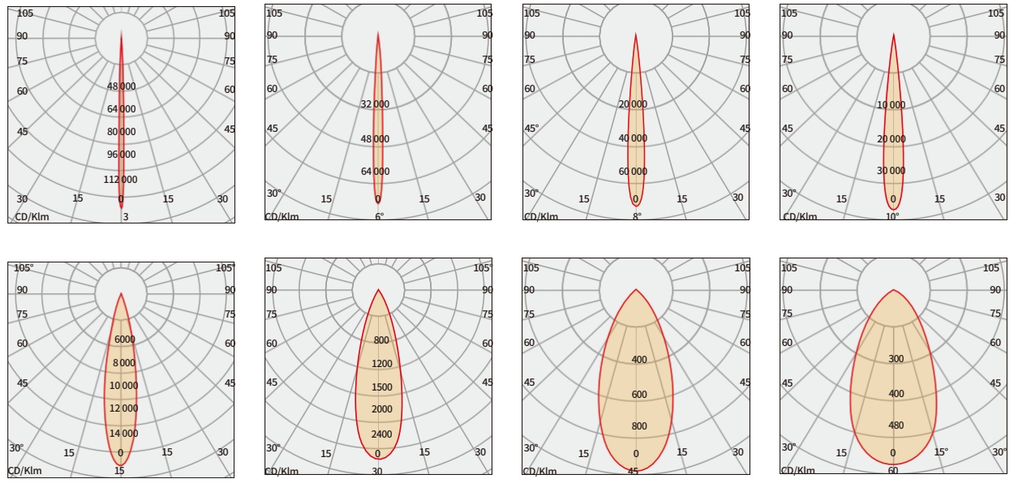

INSTALLATION

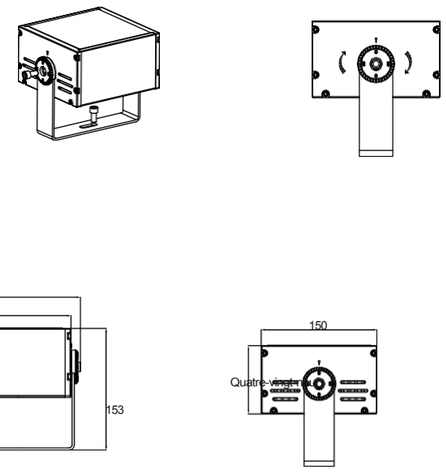

PROJECTEUR À LED

TL-TGD-JA6403

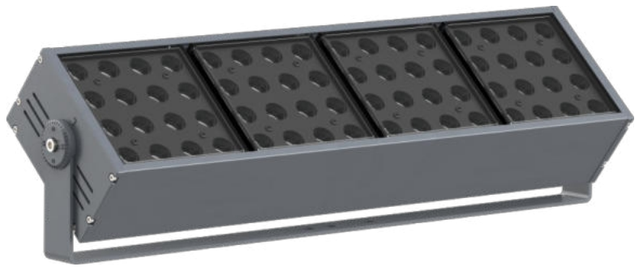

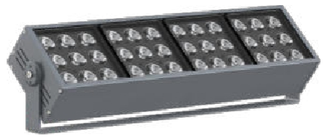



CARACTÉRISTIQUES DU PRODUIT

Structure intégrée étanche brevetée unique à compression multipoints, structure 100 % sans colle, IP66.

Radiateur en aluminium à haute conductivité avec conception de ventilation et de convection. Le corps de la lampe est compact mais très puissant. Le support à vis en acier inoxydable SUS304 est équipé d'un cadran et dispose d'une fonction de verrouillage à engrenage.

Le corps de la lampe adopte un concept de conception unique, avec un arc lisse et une forme simple et naturelle. La conception autonivelante de la surface de la lampe garantit qu'aucun corps étranger ne se dépose sur sa surface, évitant ainsi l'entretien et le nettoyage ultérieurs de la lampe.

Équipé de sources lumineuses haute puissance Cree/OSRAM/Philips, il offre d'excellentes performances en termes de lumière et de couleurs. La lentille optique est résistante à la température, hautement transparente et ignifuge, avec une technologie anti-éblouissement intégrée pour minimiser l'éblouissement et la lumière parasite ; une grille anti-éblouissement intégrée en option est également disponible.

PARAMÈTRES TECHNIQUES

Tension d'entrée : CA 100 V-250 V 50 Hz Indice de sécurité électrique : I

Source LED : CREE/OSRAM Pilote : Pilote à courant constant Méthode de contrôle : ON-OFF

Angle de faisceau : 3°/6°/8°/10°/15°/30°/45°/60°

Poids : 6,5 kg Dimensions : L615*l150*H153 mm

ARTICLE	Puissance	Nombre de LED	Couleur	TENSION	LED	INDICE IP
TL-TGD-JA6403	200 W	64 pièces	Simple	AC220V	CREE	IP66
TL-TGD-JC1612	200 W	16 pièces	Simple	AC220V	Puce sur carte	IP66
TL-TGD-JE3606	200 W	36 pièces	Simple	AC220V	3535	IP66

CURVE

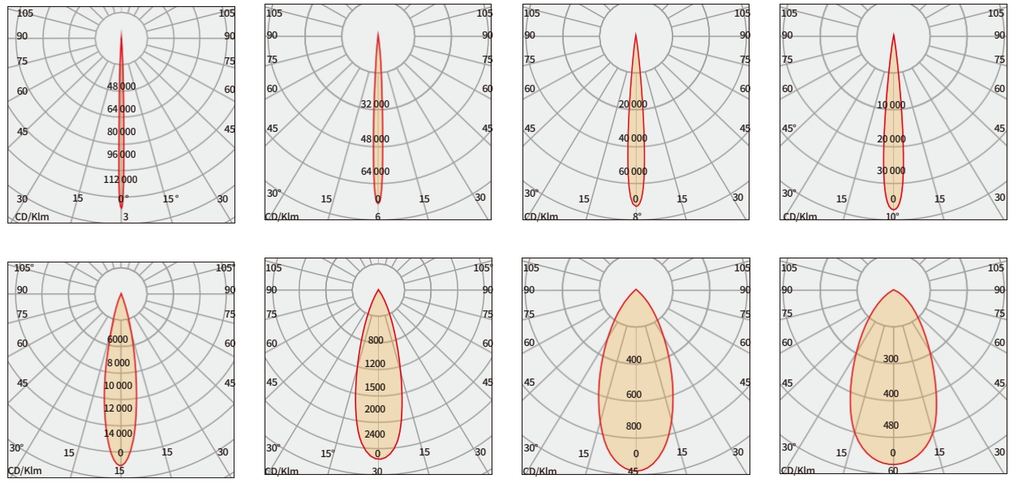

INSTALLATION

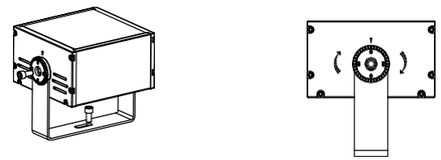

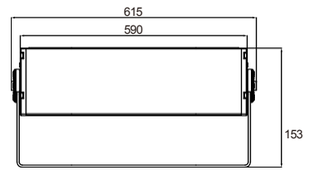

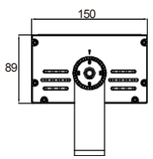

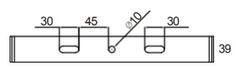

PROJECTEUR À LED

TL-TGD-JB9603







CARACTÉRISTIQUES DU PRODUIT

Structure intégrée étanche brevetée unique à compression multipoints, structure 100 % sans colle, IP66.

Radiateur en aluminium à haute conductivité avec conception de ventilation et de convection. Le corps de la lampe est miniaturisé mais très puissant. Le support à vis en acier inoxydable SUS304 est équipé d'un cadran et dispose d'une fonction de verrouillage à engrenage.

Le corps de la lampe adopte un concept de design unique, avec un arc lisse et une forme simple et naturelle. La conception auto-nivelante de la surface de la lampe garantit qu'aucun dépôt de matière étrangère ne se forme à la surface, ce qui évite tout entretien et nettoyage ultérieur de la lampe.

Équipée de sources lumineuses haute puissance Cree / OSRAM / Philips, elle offre d'excellentes performances en termes de lumière et de couleur. La lentille optique est résistante à la température, hautement transparente et ignifuge, avec une technologie anti-éblouissement intégrée pour minimiser l'éblouissement et la lumière parasite ; une grille anti-éblouissement intégrée en option est également disponible.

PARAMÈTRES TECHNIQUES

Tension d'entrée : CA 100 V-250 V 50 Hz Indice de sécurité électrique : I

Source LED : CREE/OSRAM Pilote : Pilote à courant constant Méthode de contrôle : ON-OFF

Angle de faisceau : 3°/6°/8°/10°/15°/30°/45°/60°

Poids : 10 kg Dimensions : L530*l330*H210 mm

Article	Puissance	Nombre de LED	COULEUR	TENSION	LED	INDICE IP
TL-TGD-JB9603	300 W	96 pièces	Simple	AC220V	CREE	IP66
TL-TGD-JD2412 TL-	300 W	24 pièces	Simple	AC220V	COB	IP66
TGD-JF5406	300 W	54 pièces	Simple	AC220V	3535	IP66

CURVE

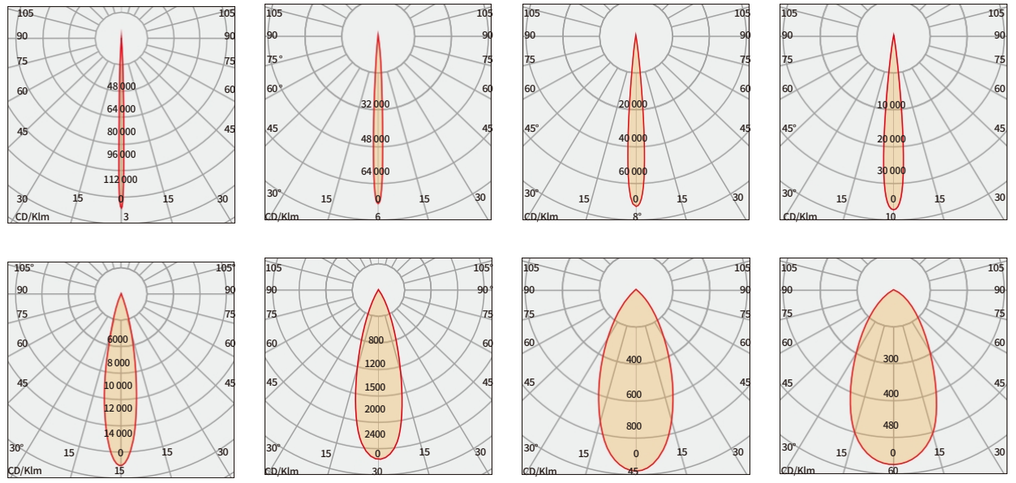

INSTALLATION

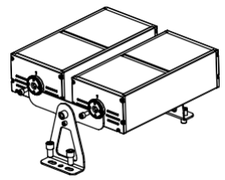

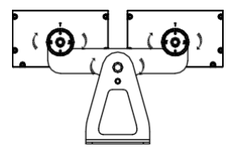

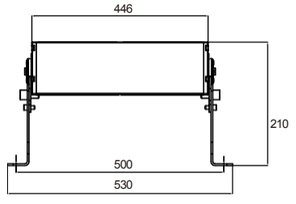

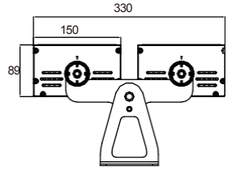

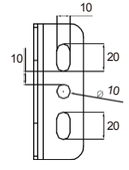

PROJECTEUR À LED

TL-TGD-JB12803







CARACTÉRISTIQUES DU PRODUIT

Structure intégrée étanche brevetée unique à compression multipoints, structure 100 % sans colle, IP66.

Radiateur en aluminium à haute conductivité avec conception de ventilation et de convection. Le corps de la lampe est compact mais puissant. Le support à vis en acier inoxydable SUS304 est équipé d'un cadran et dispose d'une fonction de verrouillage à engrenage.

Le corps de la lampe adopte un concept de conception unique, avec un arc lisse et une forme simple et naturelle. La conception autonivelante de la surface de la lampe garantit qu'aucun corps étranger ne se dépose sur sa surface, évitant ainsi l'entretien et le nettoyage ultérieurs de la lampe.

Équipé de sources lumineuses haute puissance Cree/OSRAM/Philips, il offre d'excellentes performances en termes de lumière et de couleurs. La lentille optique est résistante à la température, hautement transparente et ignifuge, avec une technologie anti-éblouissement intégrée pour minimiser l'éblouissement et la lumière parasite ; une grille anti-éblouissement intégrée en option est également disponible.

PARAMÈTRES TECHNIQUES

Tension d'entrée : CA 100 V-250 V 50 Hz Indice de sécurité électrique : I

Source LED : CREE/OSRAM Pilote : Pilote à courant constant Méthode de contrôle : ON-OFF

Angle de faisceau : 3°/6°/8°/10°/15°/30°/45°/60°

Poids : 13,6 kg Dimensions : L674*l330*H210 mm

ARTICLE	Puissance	Nombre de LED	COULEUR	TENSION	LED	Indice IP
TL-TGD-JB12803	400 W	128 pièces	Simple	AC220V	CREE	IP66
TL-TGD-JD3212	400 W	32 pièces	Simple	AC220V	Chip-on-board	IP66
TL-TGD-JF7206	400 W	72 pièces	Simple	AC220V	3535	IP66

CURVE

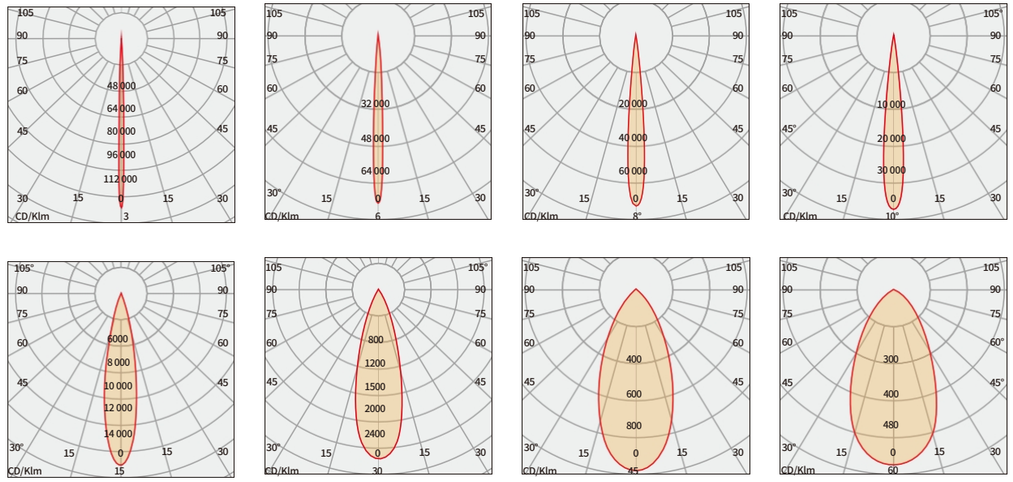

INSTALLATION

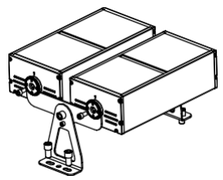

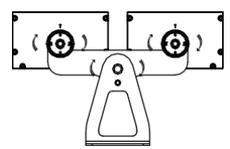

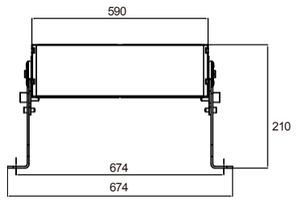

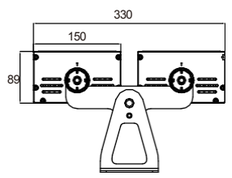

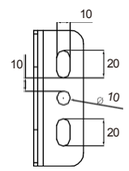





Projecteur LED TL-TGD-H0901





CARACTÉRISTIQUES DU PRODUIT

Il présente un design carré simple et élégant, et la lampe est raffinée et esthétique. L'ensemble de la structure est étanche sans nécessiter de remplissage de colle, avec un indice de protection IP66.

Corps de lampe extrudé en alliage d'aluminium 6063 et cache-prise en aluminium moulé sous pression. Le support est équipé d'un cadran et dispose d'une fonction de verrouillage à engrenage. La surface est pulvérisée par électrostatique, offrant une forte résistance à la corrosion et convient aux environnements extérieurs difficiles.

Équipé de sources lumineuses CREE / OSRAM importées, il offre d'excellentes performances en termes de couleur de lumière. L'optique à haute transmittance permet d'améliorer efficacement le rendement lumineux de la lampe.

Prend en charge le système de contrôle DMX512. Alimentation électrique de marque, avec une bonne compatibilité électromagnétique, ne causant pas d'interférences électromagnétiques à l'environnement environnant.

PARAMÈTRES TECHNIQUES

Tension d'entrée : CA 100 V-250 V 50 Hz/CC 24 V

Indice de sécurité électrique : I /III

Source LED : CREE/OSRAM Pilote :

Pilote à courant constant

Méthode : ON-OFF/DMX512

Angle du faisceau : 10°/15°/20°/30°/45°/60°

Poids : 0,8 kg Dimensions : L95*l39*H179 mm

ARTICLE	Puissance	Nombre de LED	COULEUR	TENSION	LED	INDICE IP
TL-TGD-H0901	9W	9 pièces	Simple	AC220/DC24V	OSRAM	IP66

Courbe

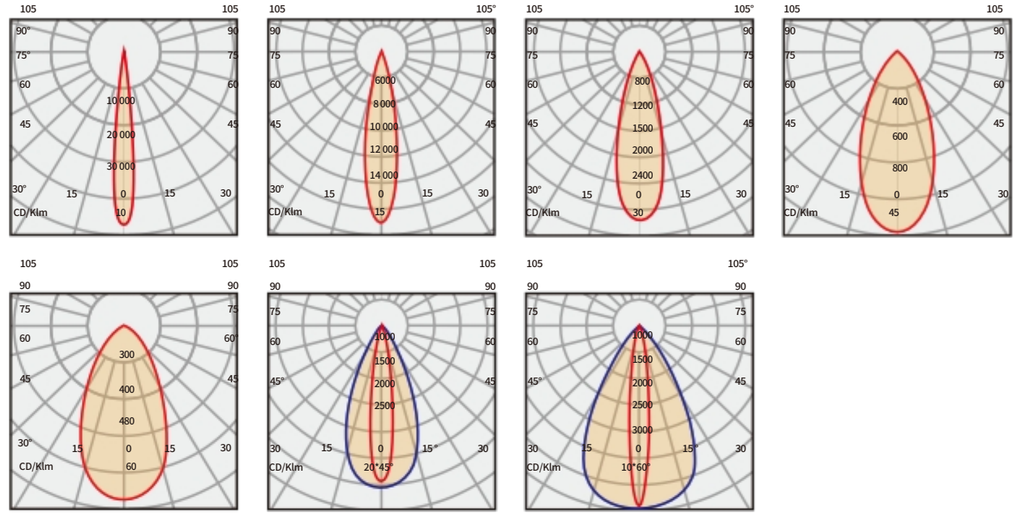

INSTALLATION

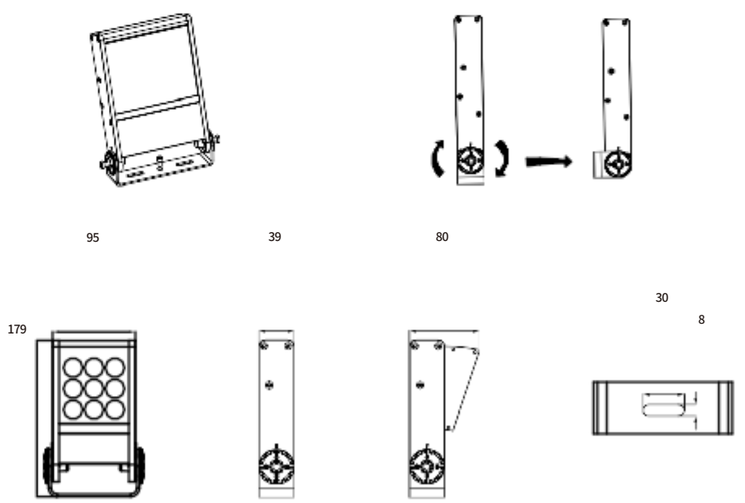

PROJECTEUR LED
TL-TGD-H1801





CARACTÉRISTIQUES DU PRODUIT

Il présente un design carré simple et élégant, et la lampe est raffinée et esthétique. L'ensemble de la structure est étanche sans nécessiter de remplissage de colle, avec un indice de protection IP66.

Corps de lampe extrudé en alliage d'aluminium 6063 et cache-prise en aluminium moulé sous pression. Le support est équipé d'un cadran et dispose d'une fonction de verrouillage à engrenage. La surface est pulvérisée par électrostatique, offrant une forte résistance à la corrosion et convient aux environnements extérieurs difficiles.

Équipé de sources lumineuses CREE / OSRAM importées, il offre d'excellentes performances en termes de couleur de lumière. L'optique à haute transmittance permet d'améliorer efficacement le rendement lumineux de la lampe.

Contrôle monochrome / RGBW 4 en 1 toutes couleurs, prend en charge le système de contrôle DMX512. Alimentation électrique de marque, avec une bonne compatibilité électromagnétique, ne causera pas d'interférences électromagnétiques à l'environnement environnant.

PARAMÈTRES TECHNIQUES

Input Voltage : AC100V-250V50HZ/DC24V

Indice de sécurité électrique : I /III

Source LED : CREE/OSRAM Pilote :

Pilote à courant constant

Méthode de contrôle : ON-OFF/DMX512

Angle du faisceau : 10°/15°/20°/30°/45°/60°

Poids : 1,3 kg Dimensions : L167 × l39 ×

H179 mm

ARTICLE	Puissance	Nombre de LED	Couleur	TENSION	LED	INDICE IP
TL-TGD-H1801	18W	18 pièces	SINGLE/DMX	AC220/DC24V	OSRAM	IP66
TL-TGD-H08F3	24 W	8 pièces	RGBW	24 V CC	4 EN 1	IP66

Courbe

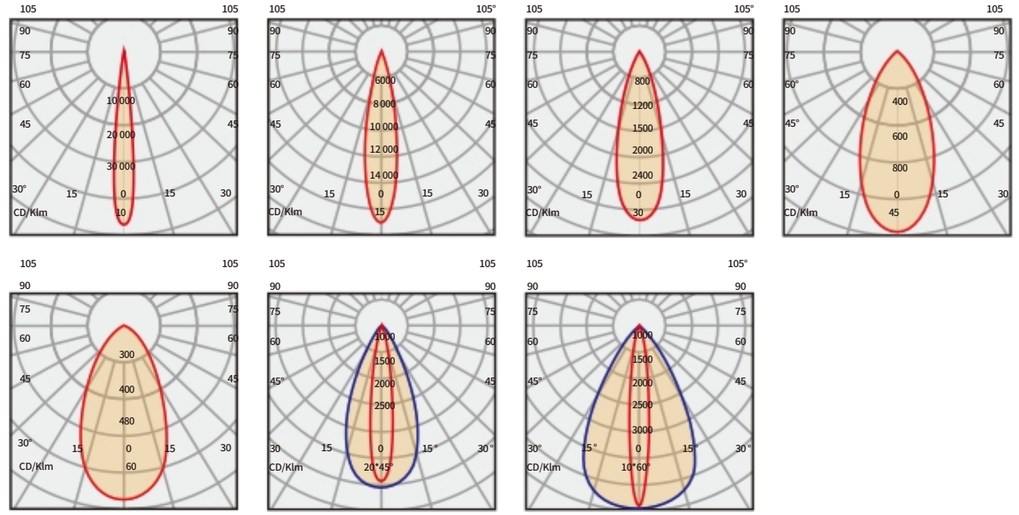

INSTALLATION

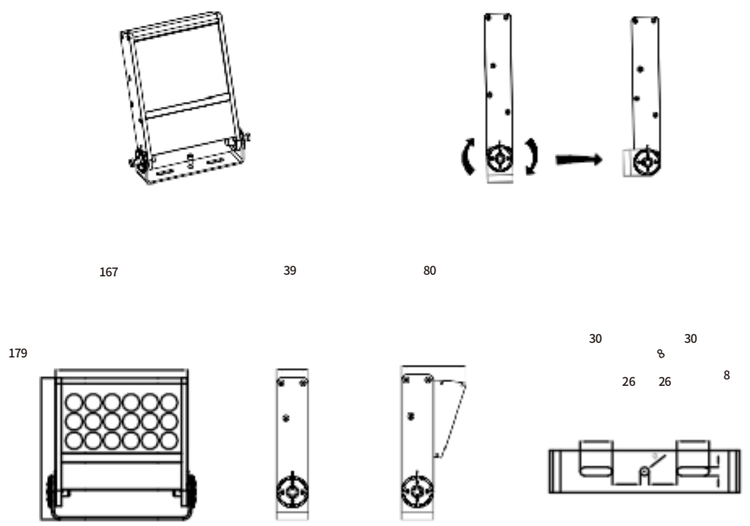

PROJECTEUR LED
TL-TGD-H2401





CARACTÉRISTIQUES DU PRODUIT

Il présente un design carré simple et élégant, et la lampe est raffinée et esthétique. L'ensemble de la structure est étanche sans nécessiter de remplissage de colle, avec un indice de protection IP66.

Corps de lampe extrudé en alliage d'aluminium 6063 et cache-prise en aluminium moulé sous pression. Le support est équipé d'un cadran et dispose d'une fonction de verrouillage à engrenage. La surface est pulvérisée par électrostatique, offrant une forte résistance à la corrosion et convient aux environnements extérieurs difficiles.

Équipé de sources lumineuses CREE / OSRAM importées, il offre d'excellentes performances en termes de couleur de lumière. L'optique à haute transmittance permet d'améliorer efficacement le rendement lumineux de la lampe.

Contrôle monochrome / RGBW 4 en 1 toutes couleurs, prend en charge le système de contrôle DMX512. Alimentation électrique de marque, avec une bonne compatibilité électromagnétique, ne causera pas d'interférences électromagnétiques à l'environnement environnant.

PARAMÈTRES TECHNIQUES

Input Voltage : AC100V-250V50HZ/DC24V

Indice de sécurité électrique : I /III

Source LED : CREE/OSRAM Pilote :

Pilote à courant constant

Méthode de contrôle : ON-OFF/DMX512

Angle du faisceau : 10°/15°/20°/30°/45°/60°

Poids : 1,8 kg Dimensions : L167*l39*H251

mm

ARTICLE	Puissance	Nombre de LED	Couleur	TENSION	LED	INDICE IP
TL-TGD-H2401	24W	24PCS	SINGLE/DMX	AC220/DC24V	OSRAM	IP66
TL-TGD-H12F3	36 W	12 pièces	RGBW	24 V CC	4 EN 1	IP66

Courbe

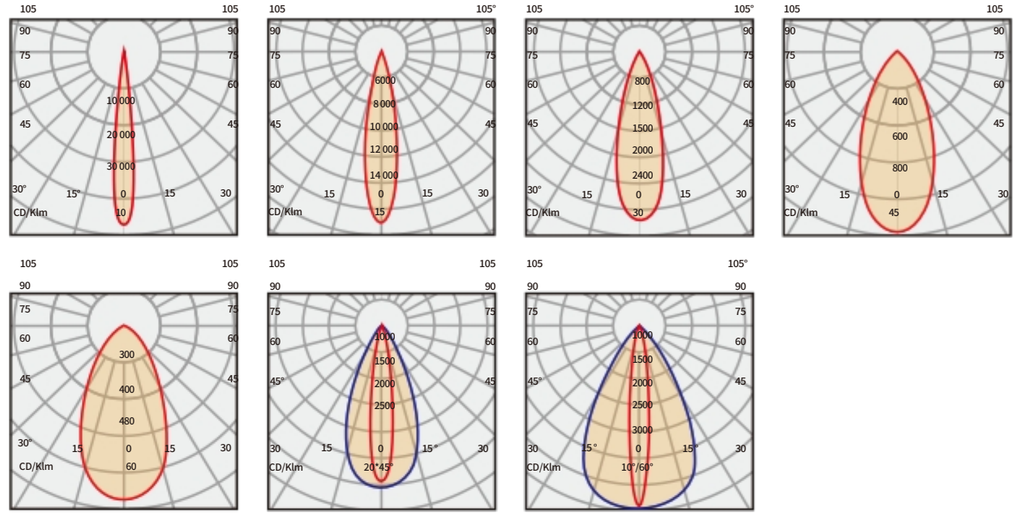

INSTALLATION

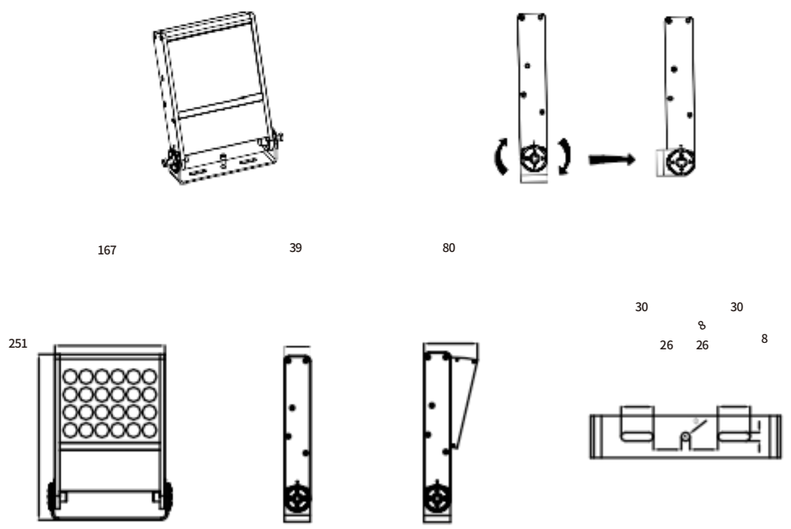

PROJECTEUR LED
TL-TGD-H3601





CARACTÉRISTIQUES DU PRODUIT

Il adopte un design carré simple et élégant, et le type de lampe est raffiné et esthétique. L'ensemble de la structure est étanche sans aucun processus de remplissage de colle, IP66.

Corps de lampe extrudé en alliage d'aluminium 6063 et cache-prise en aluminium moulé sous pression. Le support est équipé d'un cadran et dispose d'une fonction de verrouillage à engrenage. La pulvérisation électrostatique de la surface offre une forte résistance à la corrosion, ce qui le rend adapté aux environnements extérieurs difficiles.

Équipé de sources lumineuses CREE/OSRAM importées, il offre d'excellentes performances de rendu des couleurs. L'optique à haute transmittance peut améliorer efficacement le rendement lumineux de la lampe.

Contrôle monochrome / RGBW 4 en 1 toutes couleurs, prend en charge le système de contrôle DMX512. Alimentation électrique de marque, avec une bonne compatibilité électromagnétique, ne causera pas d'interférences électromagnétiques à l'environnement environnant.

PARAMÈTRES TECHNIQUES

Input Voltage : AC100V-250V50HZ/DC24V

Indice de sécurité électrique : I /III

Source LED : CREE/OSRAM Pilote :

Pilote à courant constant

Méthode de contrôle : ON-OFF/DMX512

Angle du faisceau : 10°/15°/20°/30°/45°/60°

Poids : 2,4 kg Dimensions : L239*l39*H251

mm

ARTICLE	Puissance	Nombre de LED	Couleur	TENSION	LED	INDICE IP
TL-TGD-H3601	36 W	36 pièces	SINGLE/DMX	AC220/DC24V	OSRAM	IP66
TL-TGD-H18F3	48 W	18 pièces	RGBW	24 V CC	4 EN 1	IP66

Courbe

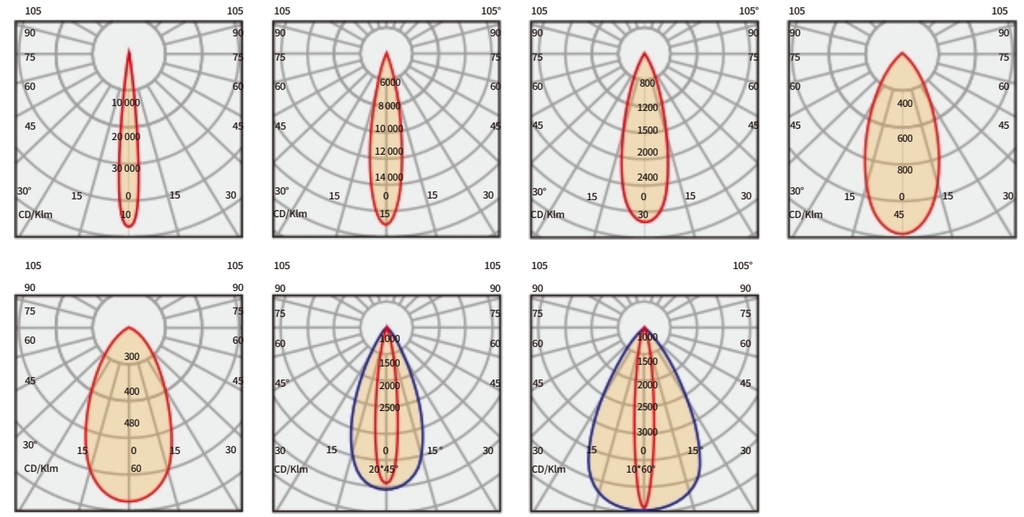

INSTALLATION



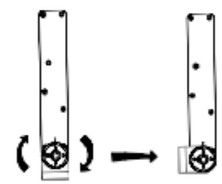

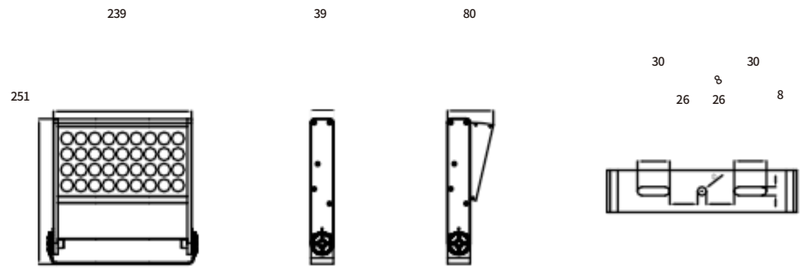

PROJECTEUR LED
TL-TGD-H4801





CARACTÉRISTIQUES DU PRODUIT

Il présente un design carré simple et élégant, et la lampe est raffinée et esthétique. L'ensemble de la structure est étanche sans nécessiter de remplissage de colle, avec un indice de protection IP66.

Corps de lampe extrudé en alliage d'aluminium 6063 et cache-prise en aluminium moulé sous pression. Le support est équipé d'un cadran et dispose d'une fonction de verrouillage à engrenage. La pulvérisation électrostatique de la surface offre une forte résistance à la corrosion, ce qui le rend adapté aux environnements extérieurs difficiles.

Équipé de sources lumineuses CREE/OSRAM importées, il offre d'excellentes performances en matière de couleur de lumière. L'optique à haute transmittance permet d'améliorer efficacement le rendement lumineux de la lampe.

Contrôle monochrome / RGBW 4 en 1 toutes couleurs, compatible avec le système de contrôle DMX512. Alimentation électrique de marque offrant une bonne compatibilité électromagnétique, ne causant aucune interférence électromagnétique dans l'environnement.

PARAMÈTRES TECHNIQUES

Input : AC100V-250V50HZ/DC24V

Indice de sécurité électrique : I /III

Source LED : CREE/OSRAM Pilote :

Pilote à courant constant

Méthode de contrôle : ON-OFF/DMX512

Angle du faisceau : 15°/30°/45° Poids :

3,4 kg Dimensions : L164 × l70 × H262

mm

ARTICLE	Puissance	Nombre de LED	COULEUR	TENSION	LED	Indice IP
TL-TGD-H4801	48W	48 pièces	SINGLE/DMX	AC220/DC24V	OSRAM	IP66
TL-TGD-H24F3	60 W	24 pièces	RGBW	AC220/DC24V	4 EN 1	IP66

Courbe

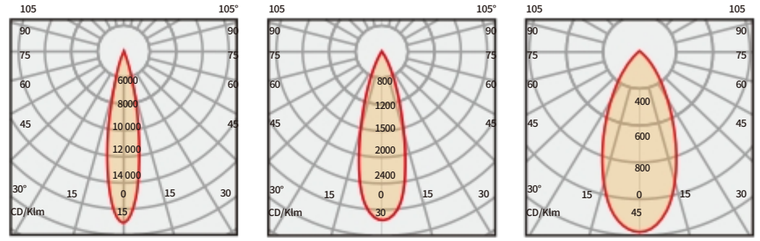

INSTALLATION

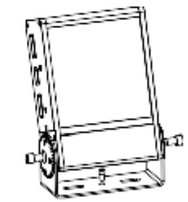

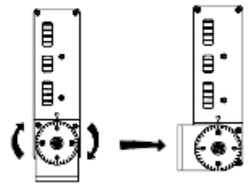

164 70 110

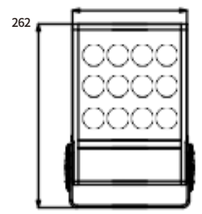



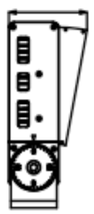

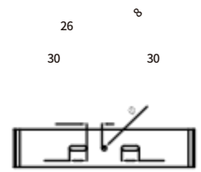

PROJECTEUR LED
TL-TGD-H7201





CARACTÉRISTIQUES DU PRODUIT

Il présente un design carré simple et élégant, et la lampe est raffinée et esthétique. L'ensemble de la structure est étanche sans nécessiter de remplissage de colle, avec un indice de protection IP66.

Corps de lampe extrudé en alliage d'aluminium 6063 et cache-prise en aluminium moulé sous pression. Le support est équipé d'un cadran et dispose d'une fonction de verrouillage à engrenage. La surface est pulvérisée par électrostatique, offrant une forte résistance à la corrosion et convient aux environnements extérieurs difficiles.

Équipé de sources lumineuses CREE / OSRAM importées, il offre d'excellentes performances en termes de couleur de lumière. L'optique à haute transmittance permet d'améliorer efficacement le rendement lumineux de la lampe.

Contrôle monochrome / RGBW 4 en 1 toutes couleurs, prend en charge le système de contrôle DMX512. Alimentation électrique de marque, avec une bonne compatibilité électromagnétique, ne causera pas d'interférences électromagnétiques à l'environnement environnant.

PARAMÈTRES TECHNIQUES

Input Voltage : AC100V-250V50HZ/DC24V

Indice de sécurité électrique : I /III

Source LED : CREE/OSRAM Pilote :

Pilote à courant constant

Method de commande : ON-OFF/DMX512

Angle du faisceau : 15°/30°/45° Poids :

4,6 kg Dimensions : L 234 × l 70 × H

262 mm

ARTICLE	Puissance	Nombre de LED	COULEUR	TENSION	LED	INDICE IP
TL-TGD-H7201	72W	72 pièces	SINGLE/DMX	AC220/DC24V	OSRAM	IP66
TL-TGD-H36F3	90 W	36 pièces	RGBW	AC220/DC24V	4 EN 1	IP66

Courbe

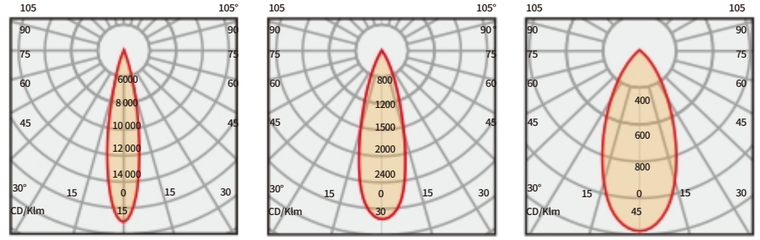

INSTALLATION

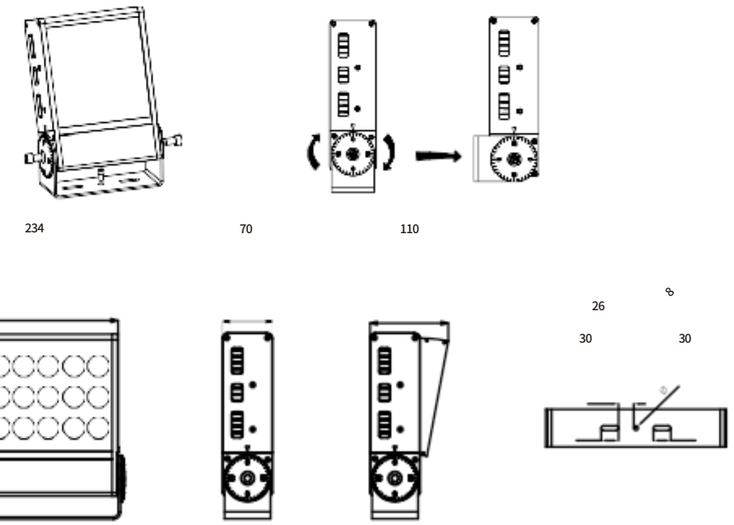

PROJECTEUR LED
TL-TGD-H9601





CARACTÉRISTIQUES DU PRODUIT

Il présente un design carré simple et élégant, et la lampe est raffinée et esthétique. L'ensemble de la structure est étanche sans nécessiter de remplissage de colle, avec un indice de protection IP66.

Corps de lampe extrudé en alliage d'aluminium 6063 et cache-prise en aluminium moulé sous pression. Le support est équipé d'un cadran et dispose d'une fonction de verrouillage à engrenage. La surface est pulvérisée par électrostatique, offrant une forte résistance à la corrosion et adaptée aux environnements extérieurs difficiles.

Équipé de sources lumineuses CREE / OSRAM importées, il offre d'excellentes performances en termes de couleur de lumière. L'optique à haute transmittance permet d'améliorer efficacement le rendement lumineux de la lampe.

Contrôle monochrome / RGBW 4 en 1 toutes couleurs, prend en charge le système de contrôle DMX512. Alimentation électrique de marque, avec une bonne compatibilité électromagnétique, ne causera pas d'interférences électromagnétiques à l'environnement environnant.

PARAMÈTRES TECHNIQUES

Input Voltage : AC100V-250V50HZ/DC24V

Indice de sécurité électrique : I /III

Source LED : CREE/OSRAM Pilote :

Pilote à courant constant

Méthode de contrôle : ON-OFF/DMX512

Angle du faisceau : 15°/30°/45° Poids :

5,7 kg Dimensions : L304 × l70 × H262

mm

ARTICLE	Puissance	Nombre de LED	COULEUR	TENSION	LED	INDICE IP
TL-TGD-H9601	96W	96 pièces	SIMPLE/DMX	AC220/DC24V	OSRAM	IP66
TL-TGD-H48F3	120 W	48 pièces	RGBW	AC220/DC24V	4 EN 1	IP66

Courbe

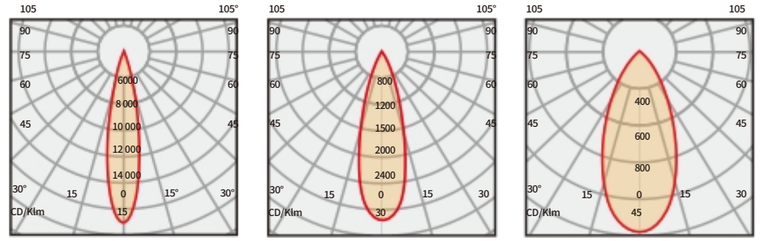

INSTALLATION

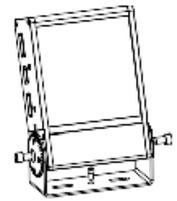

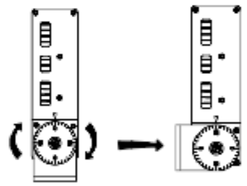

304

70

110

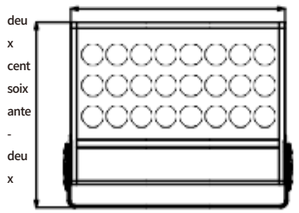

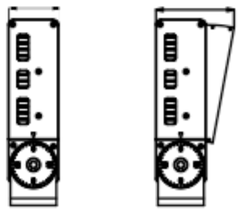

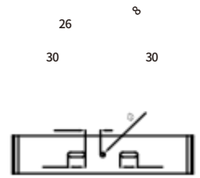

PROJECTEUR LED
TL-TGD-H12001





Caractéristiques du produit

Il présente un design carré simple et élégant, et la lampe est d'une beauté exquise. L'ensemble de la structure est étanche sans nécessiter de remplissage de colle, avec un indice de protection IP66.

Corps de lampe extrudé en alliage d'aluminium 6063 et cache-prise en aluminium moulé sous pression. Le support est équipé d'un cadran et dispose d'une fonction de verrouillage à engrenage. La surface est pulvérisée par électrostatique, offrant une forte résistance à la corrosion et convient aux environnements extérieurs difficiles.

Équipé de sources lumineuses CREE / OSRAM importées, il offre d'excellentes performances en termes de couleur de lumière. L'optique à haute transmittance permet d'améliorer efficacement le rendement lumineux de la lampe.

Contrôle monochrome / RGBW 4 en 1 toutes couleurs, prend en charge le système de contrôle DMX512. Alimentation électrique de marque, avec une bonne compatibilité électromagnétique, ne causera pas d'interférences électromagnétiques à l'environnement environnant.

Paramètres techniques

Input Voltage : AC100V-250V50HZ/DC24V

Indice de sécurité électrique : I /III

Source LED : CREE/OSRAM Pilote :

Pilote à courant constant

Méthode de contrôle : ON-OFF/DMX512

Angle du faisceau : 15°/30°/45° Poids :

7,2 kg Dimensions : L374 × l70 × H262

mm

ARTICLE	Puissance	Nombre de LED	COULEUR	TENSION	LED	Indice IP
TL-TGD-H12001	120 W	120 pièces	SINGLE/DMX	AC220/DC24V	OSRAM	IP66
TL-TGD-H60F3	150 W	60 pièces	RGBW	AC220/DC24V	4 EN 1	IP66

Courbe

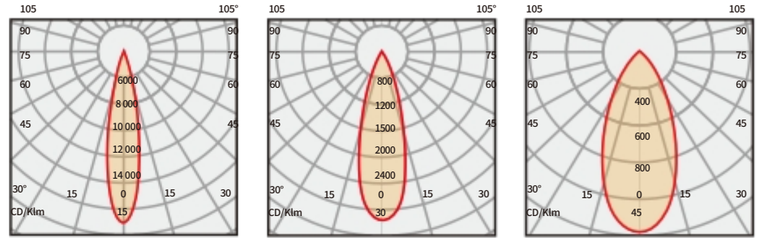

INSTALLATION

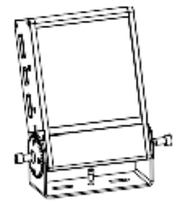

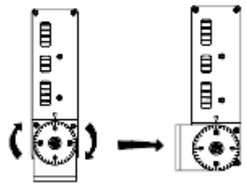

374 70 110

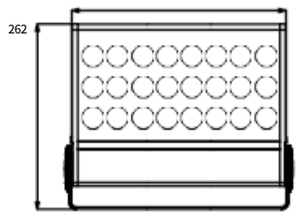

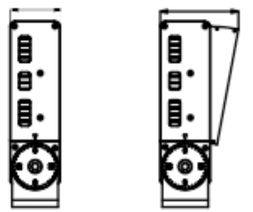

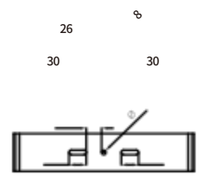

Projecteur LED TL-TGD-H14401





CARACTÉRISTIQUES DU PRODUIT

Il adopte un design carré simple et élégant, et le type de lampe est raffiné et esthétique. L'ensemble de la structure est étanche sans nécessiter de remplissage de colle, IP66.

Corps de lampe extrudé en alliage d'aluminium 6063 et cache-prise en aluminium moulé sous pression. Le support est équipé d'un cadran et dispose d'une fonction de verrouillage à engrenage. La pulvérisation électrostatique de la surface offre une forte résistance à la corrosion, ce qui le rend adapté aux environnements extérieurs difficiles.

Équipé de sources lumineuses CREE/OSRAM importées, il offre d'excellentes performances en termes de couleur de lumière. L'optique à haute transmittance peut améliorer efficacement le rendement lumineux de la lampe.

Contrôle monochrome / RGBW 4 en 1 toutes couleurs, prend en charge le système de contrôle DMX512. Alimentation électrique de marque, avec une bonne compatibilité électromagnétique, ne causera pas d'interférences électromagnétiques à l'environnement environnant.

PARAMÈTRES TECHNIQUES

Input Voltage : AC100V-250V50HZ/DC24V

Indice de sécurité électrique : I /III

Source LED : CREE/OSRAM Pilote :

Pilote à courant constant

Méthode de contrôle : ON-OFF/DMX512

Angle du faisceau : 15°/30°/45° Poids :

8,5 kg Dimensions : L444 × l70 × H262

mm

ARTICLE	Puissance	Nombre de LED	COULEUR	TENSION	LED	Indice IP
TL-TGD-H14401	144 W	144 pièces	SINGLE/DMX	AC220/DC24V	OSRAM	IP66
TL-TGD-H72F3	180 W	72 pièces	RGBW	AC220/DC24V	4 EN 1	IP66

Courbe

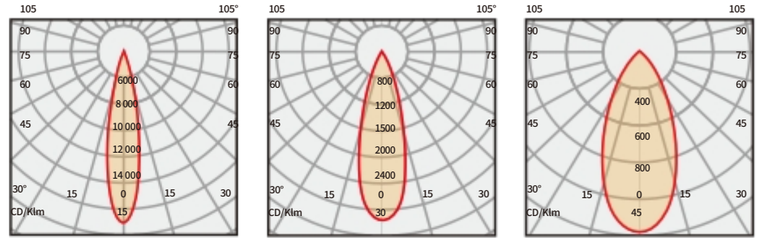

INSTALLATION

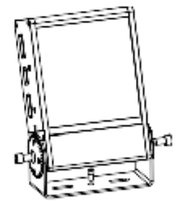

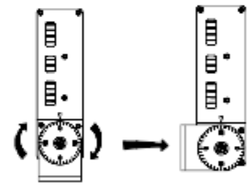

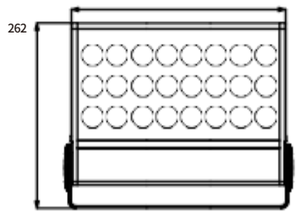

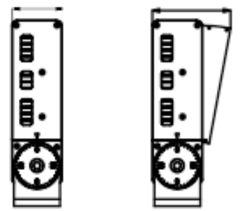

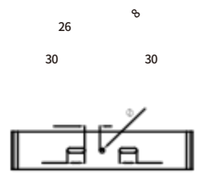

PROJECTEUR LED
TL-TGD-H16801





CARACTÉRISTIQUES DU PRODUIT

Il présente un design carré simple et élégant, et la lampe est raffinée et esthétique. L'ensemble de la structure est étanche sans nécessiter de remplissage de colle, avec un indice de protection IP66.

Corps de lampe extrudé en alliage d'aluminium 6063 et cache-prise en aluminium moulé sous pression. Le support est équipé d'un cadran et dispose d'une fonction de verrouillage à engrenage. La surface est pulvérisée par électrostatique, offrant une forte résistance à la corrosion et adaptée aux environnements extérieurs difficiles.

Équipé d'une source lumineuse CREE / OSRAM importée, il offre d'excellentes performances en termes de couleur de lumière. L'optique à haute transmission lumineuse permet d'améliorer efficacement le rendement lumineux de la lampe.

Contrôle monochrome / RGBW 4 en 1 toutes couleurs, compatible avec le système de contrôle DMX512. Alimentation électrique de marque, avec une bonne compatibilité électromagnétique, ne causant aucune interférence électromagnétique dans l'environnement.

PARAMÈTRES TECHNIQUES

Input Voltage : AC100V-250V50Hz/DC24V

Indice de sécurité électrique : I /III

Source LED : CREE/OSRAM Pilote :

Pilote à courant constant

Méthode de contrôle : ON-OFF/DMX512

Angle du faisceau : 15°/30°/45° Poids :

10 kg Dimensions : L514*l70*H262 mm

ARTICLE	Puissance	Nombre de LED	COULEUR	TENSION	LED	Indice IP
TL-TGD-H16801	168W	168 pièces	SINGLE/DMX	AC220/DC24V	OSRAM	IP66
TL-TGD-H84F3	210 W	84 pièces	RGBW	AC220/DC24V	4 EN 1	IP66

Courbe

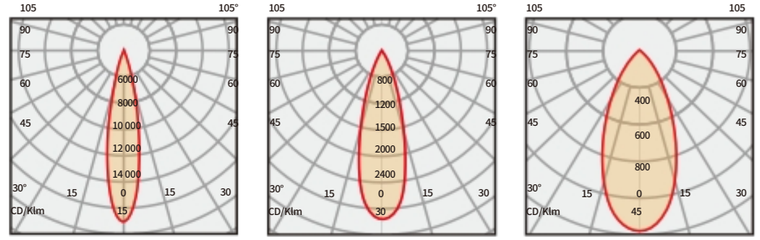

INSTALLATION

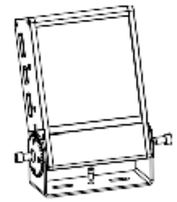

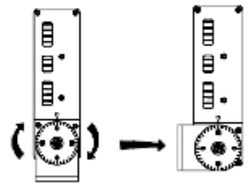

514

70

110

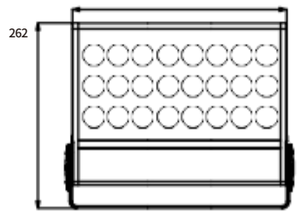

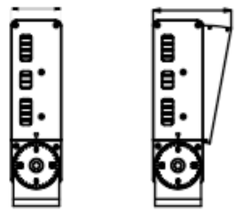

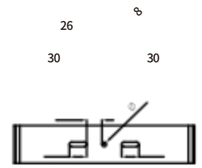

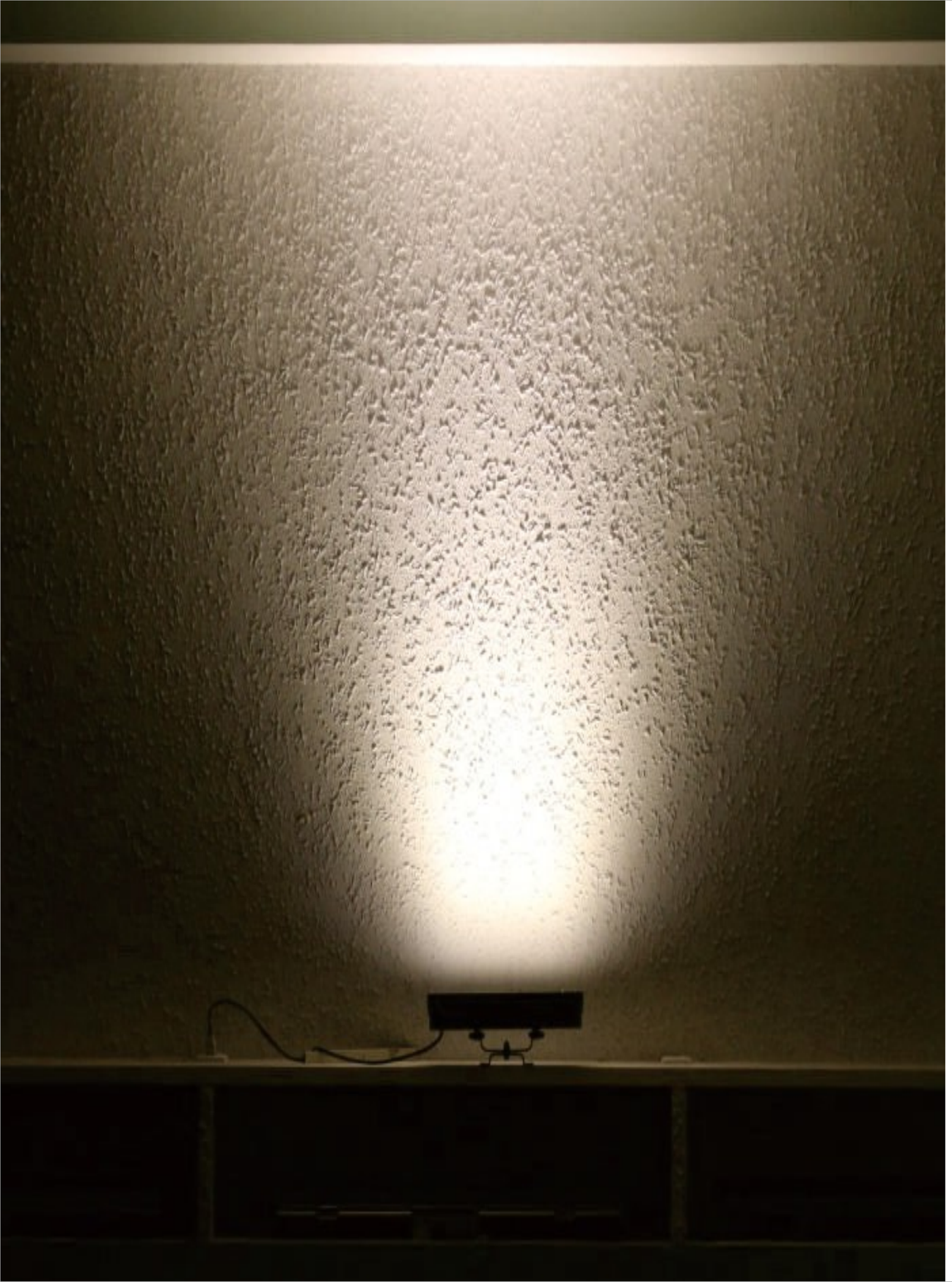



PROJECTEUR LED

TL-TGD-CA3601





CARACTÉRISTIQUES DU PRODUIT

Conception unique, simple et élégante, type d'éclairage raffiné et esthétique. Structure entièrement étanche sans collage, IP66.

Corps de lampe extrudé en alliage d'aluminium 6063 et cache-prise en aluminium moulé sous pression, support à fixation par vis en acier inoxydable SUS304. La surface est pulvérisée par électrostatique et présente une forte résistance à la corrosion, adaptée aux environnements extérieurs difficiles.

Équipé d'une source lumineuse CREE / OSRAM importée, il offre d'excellentes performances en termes de couleur de lumière. L'optique à haute transmittance lumineuse améliore efficacement le rendement lumineux de la lampe.

Contrôle monochrome / RGBW 4 en 1 toutes couleurs, compatible avec le système de contrôle DMX512. Alimentation électrique de marque, avec une bonne compatibilité électromagnétique, ne causant aucune interférence électromagnétique dans l'environnement.

PARAMÈTRES TECHNIQUES

Input Voltage : AC100V-250V50Hz/DC24V

Indice de sécurité électrique : I /III

Source LED : CREE/OSRAM Pilote :

Pilote à courant constant

Méthode de contrôle : ON-OFF/DMX512

Angle du faisceau : 10°/15°/20°/30°/45°/60°

Poids : 2,8 kg Dimensions : L340 × l125 × H145 mm

ARTICLE	Puissance	Quantité de LED	COULEUR	TENSION	LED	INDICE IP
TL-TGD-CA3601	36 W	36 pièces	Simple//DMX	AC220/DC24V	OSRAM	IP66
TL-TGD-CA18F3	54 W	18 pièces	RGBW	AC220/DC24V	4 EN 1	IP66

Courbe

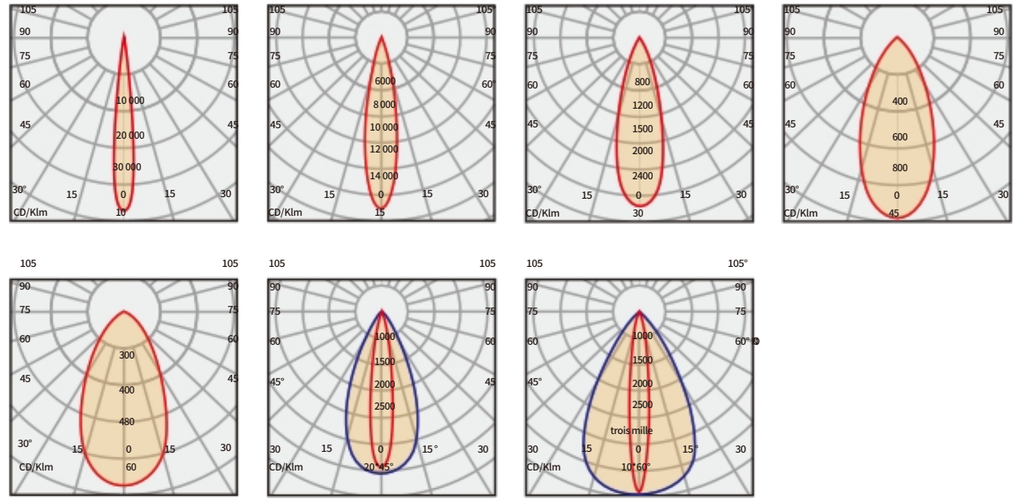

INSTALLATION

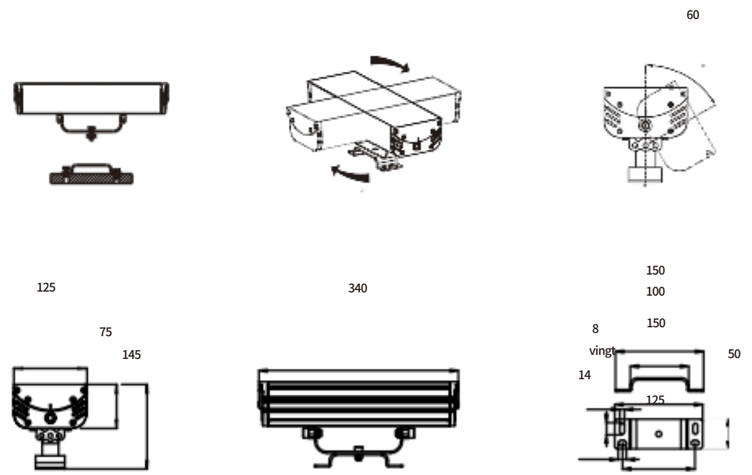

PROJECTEUR LED

TL-TGD-CA7201





CARACTÉRISTIQUES DU PRODUIT

Conception unique, simple et élégante, type d'éclairage raffiné et esthétique. Structure entièrement étanche sans collage, IP66.

Corps de lampe extrudé en alliage d'aluminium 6063 et cache-prise en aluminium moulé sous pression, support à fixation par vis en acier inoxydable SUS304. La surface est pulvérisée par électrostatique et présente une forte résistance à la corrosion, adaptée aux environnements extérieurs difficiles.

Équipé de sources lumineuses CREE/OSRAM importées, il offre d'excellentes performances en matière de couleur de lumière. L'optique à haute transmittance permet d'améliorer efficacement le rendement lumineux de la lampe.

Contrôle monochrome / RGBW 4 en 1 toutes couleurs, compatible avec le système de contrôle DMX512. Alimentation électrique de marque offrant une bonne compatibilité électromagnétique, ne causant aucune interférence électromagnétique dans l'environnement.

PARAMÈTRES TECHNIQUES

Input : AC100V-250V50HZ/DC24V

Indice de sécurité électrique : I /III

Source LED : CREE/OSRAM Pilote :

Pilote à courant constant

Méthode de contrôle : ON-OFF/DMX512

Angle du faisceau : 10°/15°/20°/30°/45°/60°

Poids : 4,9 kg Dimensions : L648 × l125 × H145 mm

ARTICLE	Puissance	Quantité de LED	COULEUR	TENSION	LED	INDICE IP
TL-TGD-CA7201	72 W	72 pièces	Simple//DMX	AC220/DC24V	OSRAM	IP66
TL-TGD-CA36F3	108 W	36 pièces	RGBW	AC220/DC24V	4 EN 1	IP66

Courbe

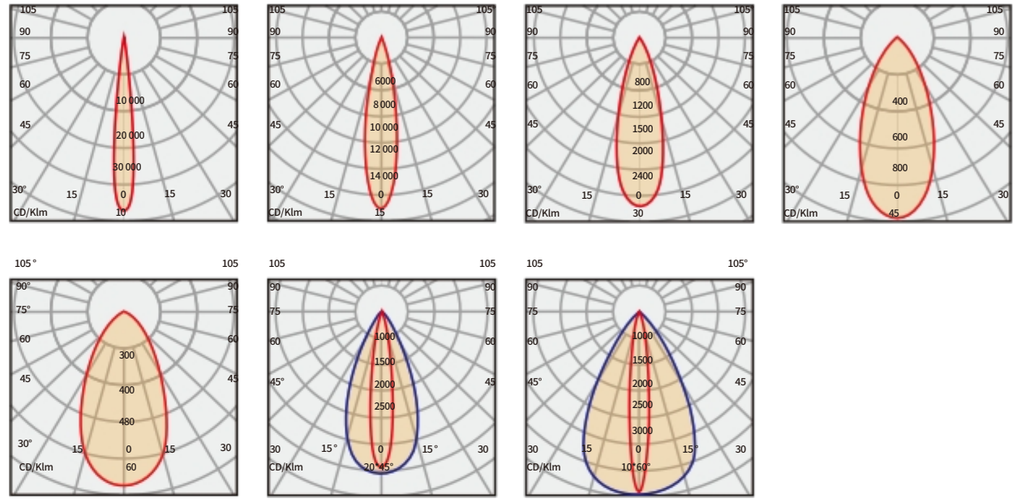

INSTALLATION

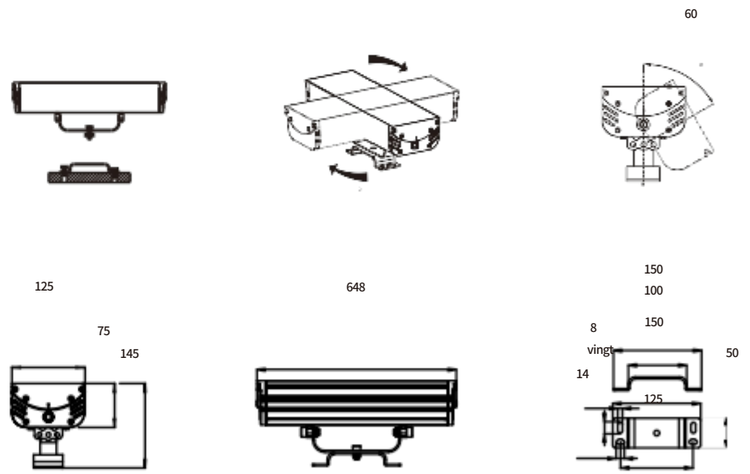

PROJECTEUR LED

TL-TGD-CB7201



Courbe

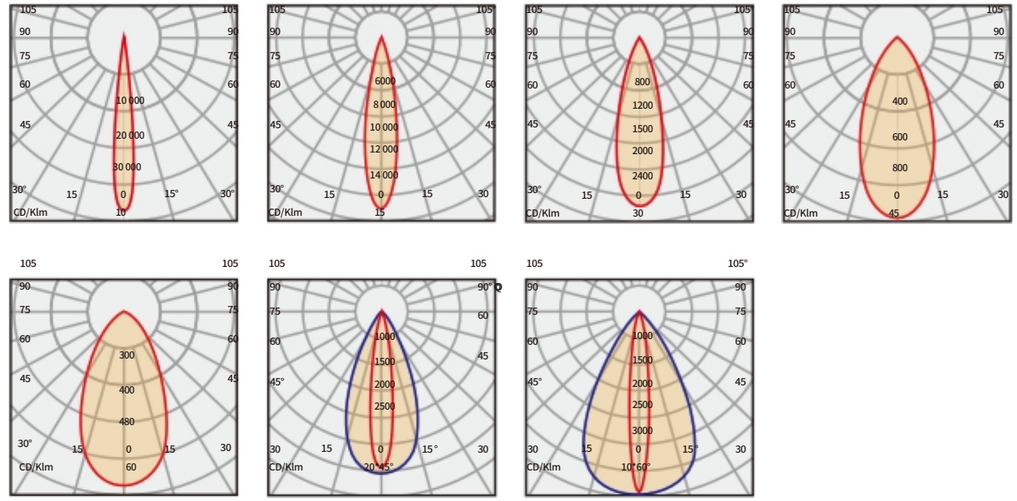

Caractéristiques du produit

Design unique, simple et élégant, type d'éclairage raffiné et esthétique. Structure entièrement étanche sans collage, IP66.

Corps de lampe extrudé en alliage d'aluminium 6063 et cache-prise en aluminium moulé sous pression, support à fixation par vis en acier inoxydable SUS304. La surface est pulvérisée par électrostatique et présente une forte résistance à la corrosion, adaptée aux environnements extérieurs difficiles.

Équipé de sources lumineuses CREE / OSRAM importées, il offre d'excellentes performances en termes de couleur de lumière. L'optique à haute transmittance permet d'améliorer efficacement le rendement lumineux de la lampe.

Contrôle monochrome / RGBW 4 en 1 toutes couleurs, prend en charge le système de contrôle DMX512. Alimentation électrique de marque, avec une bonne compatibilité électromagnétique, ne causera pas d'interférences électromagnétiques à l'environnement environnant.

Paramètres techniques

Input : AC100V-250V50Hz/DC24V

Indice de sécurité électrique : I /III

Source LED : CREE/OSRAM Pilote :

Pilote à courant constant

Méthode de contrôle : ON-OFF/DMX512

Angle du faisceau : 10°/15°/20°/30°/45°/60°

Poids : 8,2 kg Dimensions : L344*l276*H192 mm

ARTICLE	Puissance	Nombre de LED	COULEUR	TENSION	LED	INDICE IP
TL-TGD-CB7201 TL-	72 W	72 pièces	Single//DMX	AC220/DC24V	OSRAM	IP66
TGD-CB36F3	108W	36 pièces	RGBW	AC220/DC24V	4 EN 1	IP66

INSTALLATION

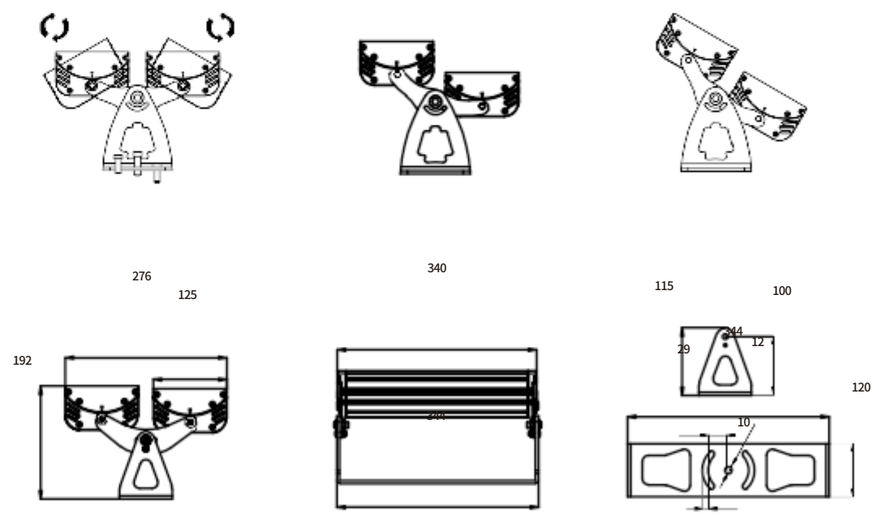

PROJECTEUR À LED

TL-TGD-CB14401

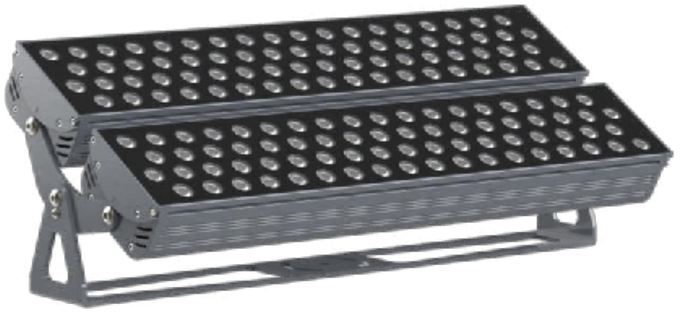

CARACTÉRISTIQUES DU PRODUIT

Design unique, simple et élégant, type d'éclairage raffiné et esthétique. Structure entièrement étanche sans collage, IP66.

Corps de lampe extrudé en alliage d'aluminium 6063 et cache-prise en aluminium moulé sous pression, support à fixation par vis en acier inoxydable SUS304. La surface est pulvérisée par électrostatique et présente une forte résistance à la corrosion, adaptée aux environnements extérieurs difficiles.

Équipé de sources lumineuses CREE / OSRAM importées, il offre d'excellentes performances en termes de couleur de lumière. L'optique à haute transmittance permet d'améliorer efficacement le rendement lumineux de la lampe.

Contrôle monochrome / RGBW 4 en 1 toutes couleurs, prend en charge le système de contrôle DMX512. Alimentation électrique de marque, avec une bonne compatibilité électromagnétique, ne causera pas d'interférences électromagnétiques à l'environnement environnant.

PARAMÈTRES TECHNIQUES

Input : AC100V-250V50Hz/DC24V

Indice de sécurité électrique : I /III

Source LED : CREE/OSRAM Pilote :

Pilote à courant constant

Mode de contrôle de l' : ON-OFF/DMX512

Angle du faisceau : 10°/15°/20°/30°/45°/60°

Poids : 12 kg Dimensions : L652 × l276 × H192 mm

ARTICLE	Puissance	Nombre de LED	COULEUR	TENSION	LED	INDICE IP
TL-TGD-CB14401 TL-	144W	144 pièces	Simple//DMX	AC220/DC24V	OSRAM	IP66
TGD-CB72F3	216 W	72 pièces	RGBW	AC220/DC24V	4 EN 1	IP66

Courbe

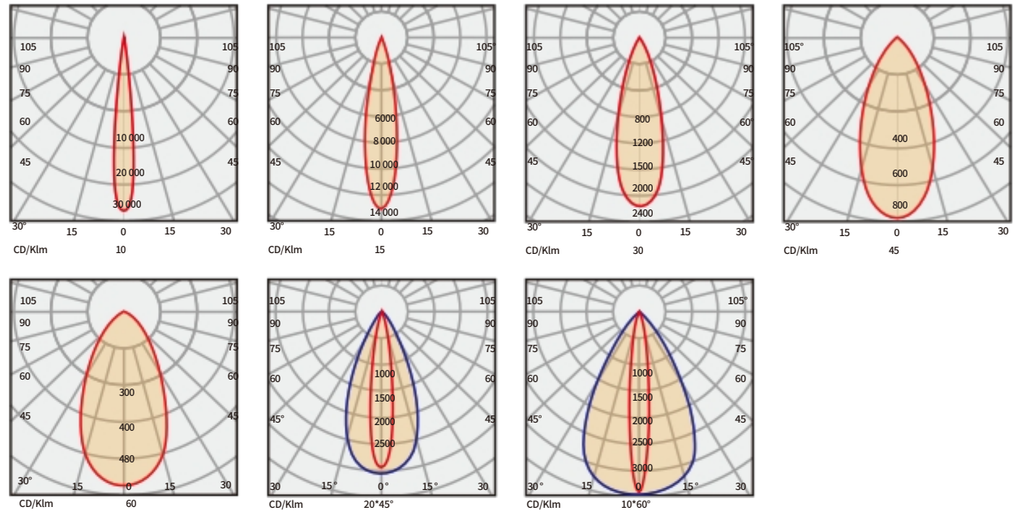

INSTALLATION

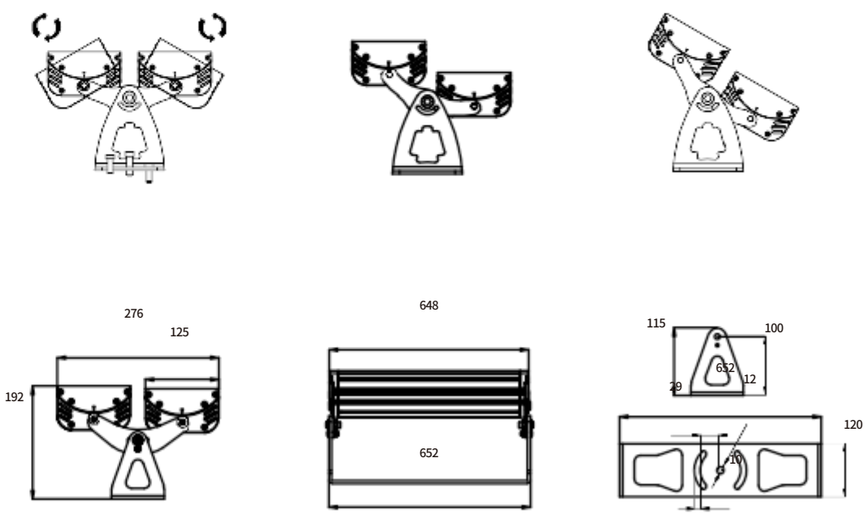

PROJECTEUR À LED

TL-TGD-DA7201





CARACTÉRISTIQUES DU PRODUIT

Conception unique, simple et élégante, type d'éclairage raffiné et esthétique. Structure entièrement étanche sans collage, IP66.

Corps de lampe extrudé en alliage d'aluminium 6063 et cache-prise en aluminium moulé sous pression, support de fixation à vis en acier inoxydable SUS304. La surface est pulvérisée par électrostatique et présente une forte résistance à la corrosion, adaptée aux environnements extérieurs difficiles.

Équipé d'une source lumineuse CREE / OSRAM importée, il offre d'excellentes performances en termes de couleur de lumière. L'optique à haute transmittance lumineuse améliore efficacement le rendement lumineux de la lampe.

Contrôle monochrome / RGBW 4 en 1 toutes couleurs, compatible avec le système de contrôle DMX512. Alimentation électrique de marque, avec une bonne compatibilité électromagnétique, ne causant aucune interférence électromagnétique dans l'environnement.

PARAMÈTRES TECHNIQUES

Input tage : AC100V-250V 50Hz/DC24V

Indice de sécurité électrique : I /III

Source LED : CREE/OSRAM Pilote :

Pilote à courant constant

Méthode de contrôle : ON-OFF/DMX512

Angle du faisceau : 15°/30°/45°/60°

Poids : 5,5 kg Dimensions :

L309*l200*H172 mm

ARTICLE	Puissance	Nombre de LED	COULEUR	TENSION	LED	INDICE IP
TL-TGD-DA7201	72W	72 pièces	Simple//DMX	AC220/DC24V	OSRAM	IP66
TL-TGD-DA36F3	108 W	108 pièces	RGBW	AC220/DC24V	4 EN 1	IP66

Courbe

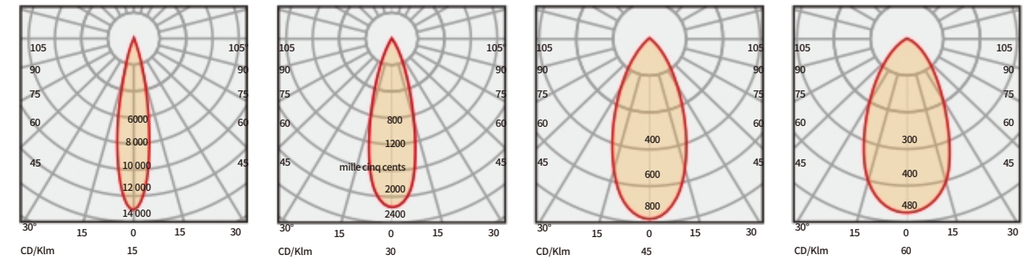

INSTALLATION

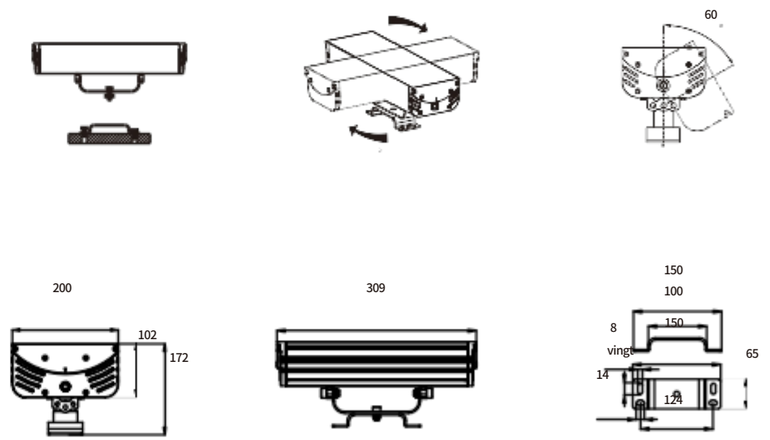

PROJECTEUR LED

TL-TGD-DA10801





CARACTÉRISTIQUES DU PRODUIT

Design unique, simple et élégant, type d'éclairage raffiné et esthétique. Structure entièrement étanche sans collage, IP66.

Corps de lampe extrudé en alliage d'aluminium 6063 et cache-prise en aluminium moulé sous pression, support de fixation à vis en acier inoxydable SUS304. La surface est pulvérisée par électrostatique et présente une forte résistance à la corrosion, adaptée aux environnements extérieurs difficiles.

Équipé de sources lumineuses CREE / OSRAM importées, il offre d'excellentes performances en termes de couleur de lumière. L'optique à haute transmittance permet d'améliorer efficacement le rendement lumineux de la lampe.

Contrôle monochrome / RGBW 4 en 1 toutes couleurs, prend en charge le système de contrôle DMX512. Alimentation électrique de marque, avec une bonne compatibilité électromagnétique, ne causera pas d'interférences électromagnétiques à l'environnement environnant.

Paramètres techniques

Input : AC100V-250V50Hz/DC24V

Indice de sécurité électrique : I /III

Source LED : CREE/OSRAM Pilote :

Pilote à courant constant

Méthode de contrôle : ON-OFF/DMX512

Angle du faisceau : 15°/30°/45°/60°

Poids : 6,5 kg Dimensions : L447 × l200

× H172 mm

ARTICLE	Puissance	Nombre de LED	COULEUR	TENSION	LED	INDICE IP
TL-TGD-DA10801	108W	108PCS	Simple//DMX	AC220/DC24V	OSRAM	IP66
TL-TGD-DA54F3	162 W	54 pièces	RGBW	AC220/DC24V	4 EN 1	IP66

Courbe

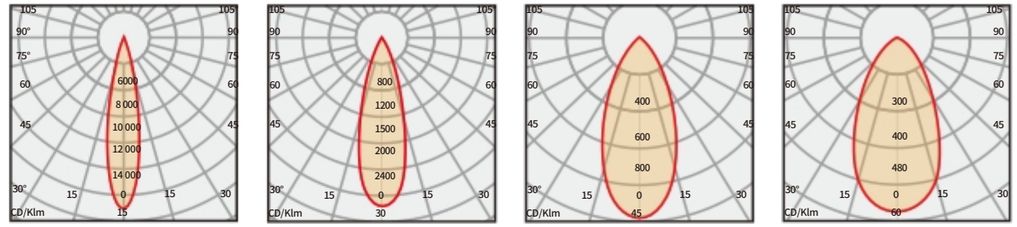

INSTALLATION

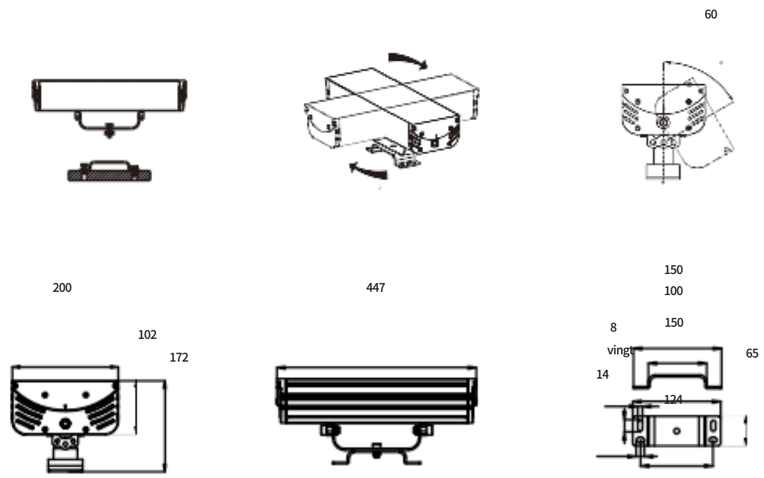

PROJECTEUR LED

TL-TGD-DA14401





CARACTÉRISTIQUES DU PRODUIT

Design unique, simple et élégant, type d'éclairage raffiné et esthétique. Structure entièrement étanche sans collage, IP66.

Corps de lampe extrudé en alliage d'aluminium 6063 et cache-prise en aluminium moulé sous pression, support de fixation à vis en acier inoxydable SUS304. La surface est pulvérisée par électrostatique et présente une forte résistance à la corrosion, adaptée aux environnements extérieurs difficiles.

Équipé d'une source lumineuse CREE / OSRAM importée, il offre d'excellentes performances en termes de couleur de lumière. L'optique à haute transmittance lumineuse améliore efficacement le rendement lumineux de la lampe.

Contrôle monochrome / RGBW 4 en 1 toutes couleurs, prend en charge le système de contrôle DMX512. Alimentation électrique de marque, avec une bonne compatibilité électromagnétique, ne causera pas d'interférences électromagnétiques à l'environnement environnant.

PARAMÈTRES TECHNIQUES

Input : AC100V-250V50Hz/DC24V

Indice de sécurité électrique : I /III

Source LED : CREE/OSRAM Pilote :

Pilote à courant constant

Méthode de contrôle : ON-OFF/DMX512

Angle du faisceau : 15°/30°/45°/60°

Poids : 8,3 kg Dimensions : L585 × l200

× H172 mm

ARTICLE	Puissance	Nombre de LED	COULEUR	TENSION	LED	INDICE IP
TL-TGD-DA14401	144W	144PCS	Simple//DMX	AC220/DC24V	OSRAM	IP66
TL-TGD-DA72F3	216 W	72 pièces	RGBW	AC220/DC24V	4 EN 1	IP66

Courbe

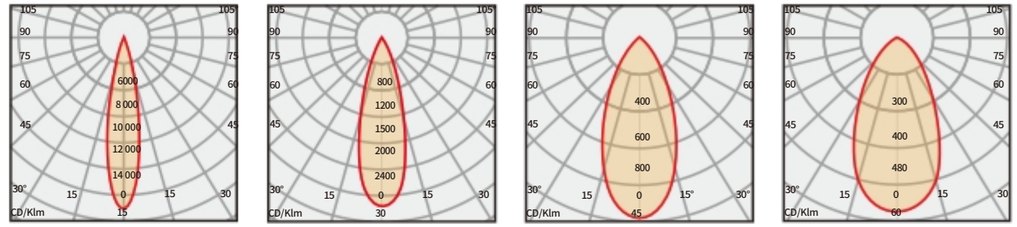

INSTALLATION

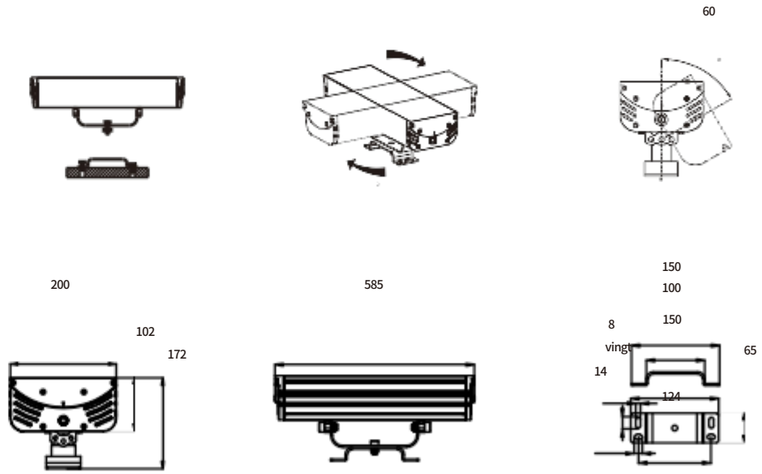

PROJECTEUR LED

TL-TGD-DB14401



CARACTÉRISTIQUES DU PRODUIT

Design unique, simple et élégant, type d'éclairage raffiné et esthétique. Structure entièrement étanche sans collage, IP66.

Corps de lampe extrudé en alliage d'aluminium 6063 et cache-prise en aluminium moulé sous pression, support à fixation par vis en acier inoxydable SUS304. La surface est pulvérisée par électrostatique et présente une forte résistance à la corrosion, adaptée aux environnements extérieurs difficiles.

Équipé d'une source lumineuse CREE / OSRAM importée, il offre d'excellentes performances en termes de couleur de lumière. L'optique à haute transmittance lumineuse améliore efficacement le rendement lumineux de la lampe.

Contrôle monochrome / RGBW 4 en 1 toutes couleurs, prend en charge le système de contrôle DMX512. Alimentation électrique de marque, avec une bonne compatibilité électromagnétique, ne causera pas d'interférences électromagnétiques à l'environnement environnant.

PARAMÈTRES TECHNIQUES

Input : AC100V-250V50Hz/DC24V

Indice de sécurité électrique : I /III

Source LED : CREE/OSRAM Pilote :

Pilote à courant constant

Méthode de contrôle : ON-OFF/DMX512

Angle du faisceau : 15°/30°/45°/60°

Poids : 13,8 kg Dimensions : L318 ×

l430 × H300 mm

Article	Puissance	Nombre de LED	COULEUR	TENSION	LED	INDICE IP
TL-TGD-DB14401	144W	144 pièces	Simple//DMX	AC220/DC24V	OSRAM	IP66
TL-TGD-DB72F3	216 W	72 pièces	RGBW	AC220/DC24V	4 EN 1	IP66

Courbe

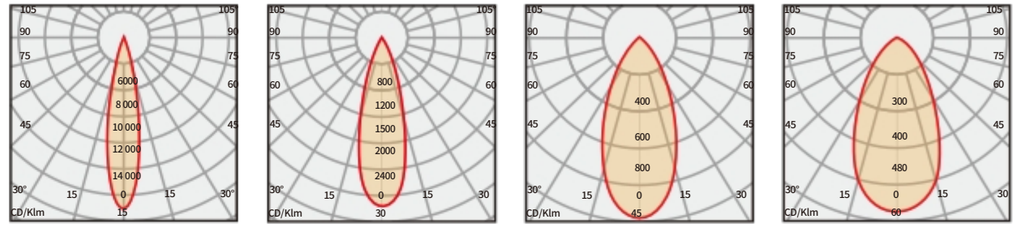

INSTALLATION

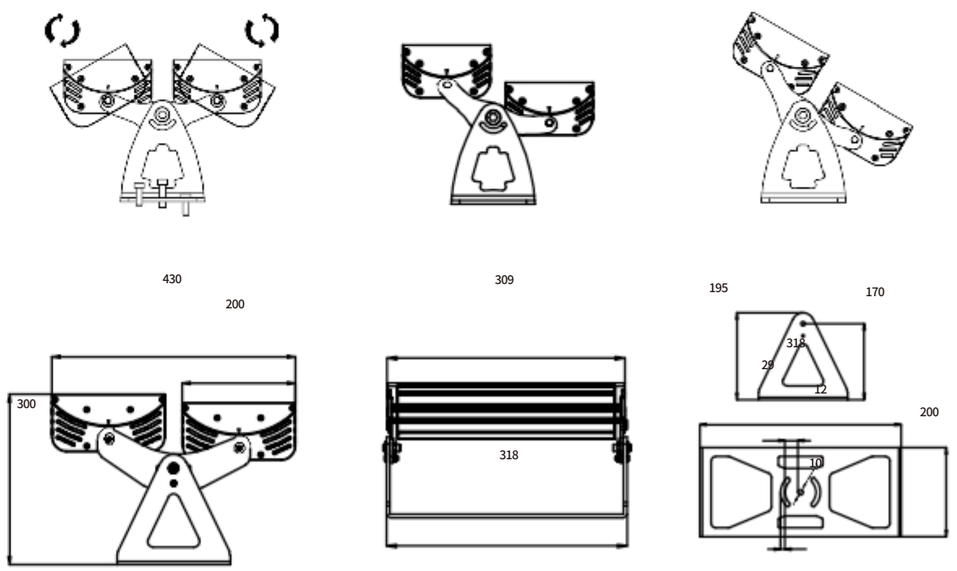

PROJECTEUR LED

TL-TGD-DB21601



CARACTÉRISTIQUES DU PRODUIT

Conception unique, simple et élégante, type d'éclairage raffiné et esthétique. Structure entièrement étanche sans collage, IP66.

Corps de lampe extrudé en alliage d'aluminium 6063 et cache-prise en aluminium moulé sous pression, support de fixation à vis en acier inoxydable SUS304. La surface est pulvérisée par électrostatique et présente une forte résistance à la corrosion, adaptée aux environnements extérieurs difficiles.

Équipé d'une source lumineuse CREE / OSRAM importée, il offre d'excellentes performances en termes de couleur de lumière. L'optique à haute transmittance lumineuse améliore efficacement le rendement lumineux de la lampe.

Contrôle monochrome / RGBW 4 en 1 toutes couleurs, compatible avec le système de contrôle DMX512. Alimentation électrique de marque, avec une bonne compatibilité électromagnétique, ne causant aucune interférence électromagnétique dans l'environnement.

PARAMÈTRES TECHNIQUES

Input Voltage : AC100V-250V50Hz/DC24V

Indice de sécurité électrique : I /III

Source LED : CREE/OSRAM Pilote :

Pilote à courant constant

Méthode de contrôle : ON-OFF/DMX512

Angle du faisceau : 15°/30°/45°/60°

Poids : 15,8 kg Dimensions : L451 ×

l430 × H300 mm

ARTICLE	Puissance	Nombre de LED	COULEUR	TENSION	LED	INDICE IP
TL-TGD-DB21601	216W	216PCS	Simple//DMX	AC220/DC24V	OSRAM	IP66
TL-TGD-DB108F3	324 W	108 pièces	RGBW	AC220/DC24V	4 EN 1	IP66

Courbe

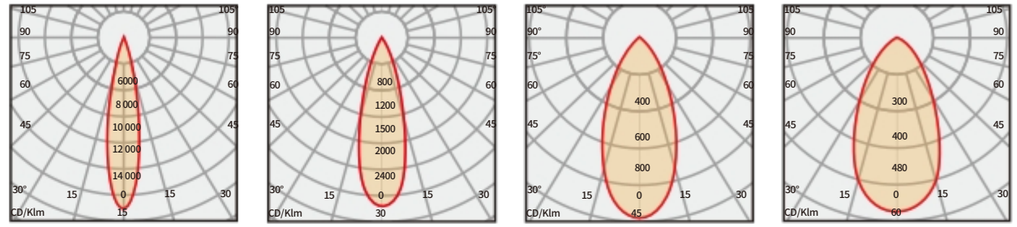

INSTALLATION

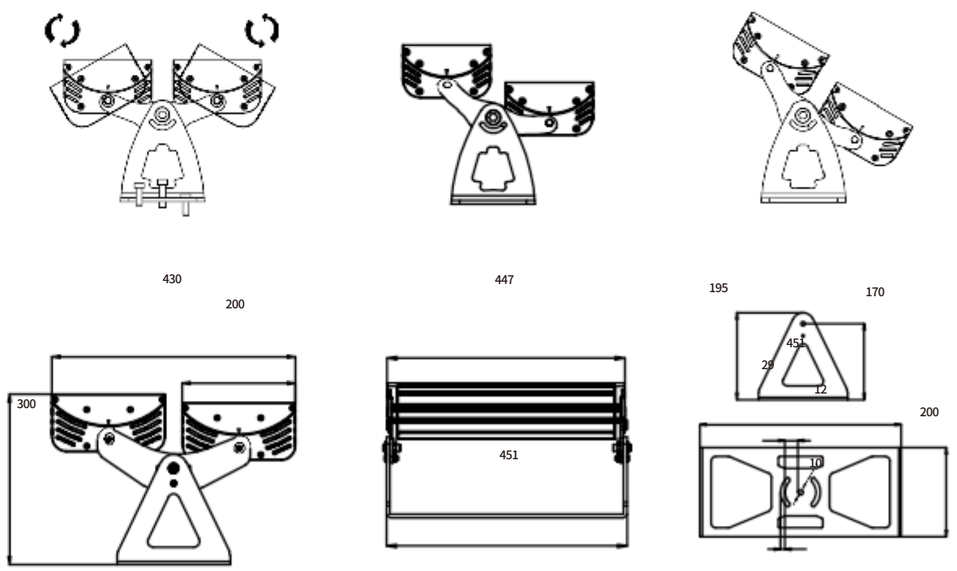

PROJECTEUR À LED

TL-TGD-DB28801



Courbes de diagramme polaire

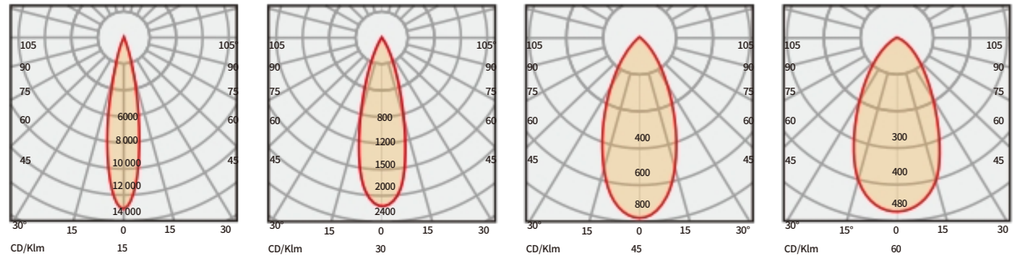

CARACTÉRISTIQUES DU PRODUIT

Design unique, simple et élégant, type d'éclairage raffiné et esthétique. Structure entièrement étanche sans collage, IP66.

Corps de lampe extrudé en alliage d'aluminium 6063 et cache-prise en aluminium moulé sous pression, support de fixation à vis en acier inoxydable SUS304. La surface est pulvérisée par électrostatique et présente une forte résistance à la corrosion, adaptée aux environnements extérieurs difficiles.

Équipé d'une source lumineuse CREE / OSRAM importée, il offre d'excellentes performances en termes de couleur de lumière. L'optique à haute transmittance lumineuse améliore efficacement le rendement lumineux de la lampe.

Contrôle monochrome / RGBW 4 en 1 toutes couleurs, prend en charge le système de contrôle DMX512. Alimentation électrique de marque, avec une bonne compatibilité électromagnétique, ne causera pas d'interférences électromagnétiques à l'environnement environnant.

PARAMÈTRES TECHNIQUES

Input : AC100V-250V50Hz/DC24V

Indice de sécurité électrique : I /III

Source LED : CREE/OSRAM Pilote :

Pilote à courant constant

Méthode de contrôle : ON-OFF/DMX512

Angle du faisceau : 15°/30°/45°/60°

Poids : 20,6 kg Dimensions : L591 ×

l430 × H300 mm

ARTICLE	Puissance	Nombre de LED	COULEUR	TENSION	LED	INDICE IP
TL-TGD-DB28801	288W	288 pièces	Simple//DMX	AC220/DC24V	OSRAM	IP66
TL-TGD-DB144F3	432 W	144 pièces	RGBW	AC220/DC24V	4 EN 1	IP66

INSTALLATION

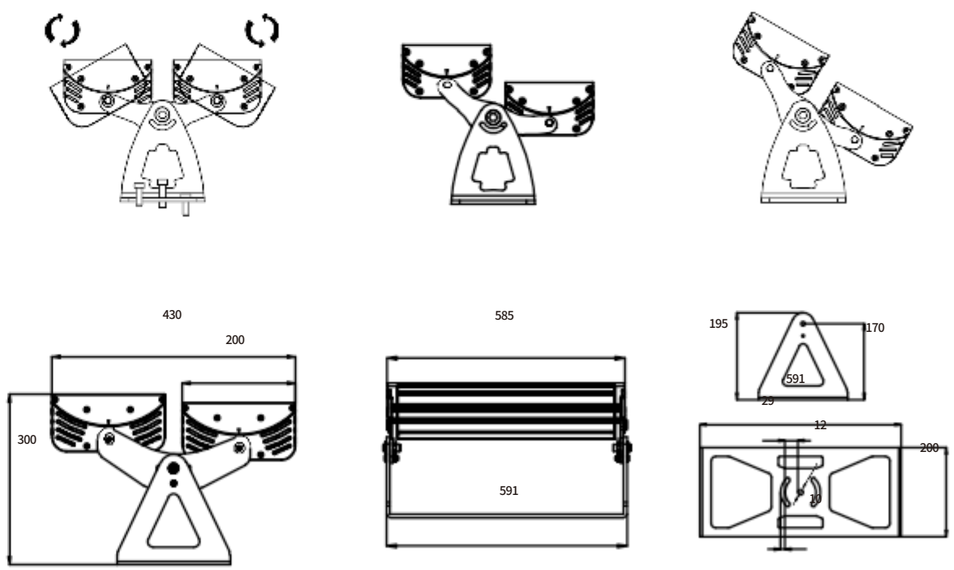

Lumière ondulée à LED

TL-TSD-H0301





Caractéristiques du produit

Le design est simple et généreux, et la forme de la lampe est raffinée et esthétique. Entièrement étanche sans besoin de coulée de colle, avec un indice de protection IP66.

Corps de lampe en aluminium moulé sous pression, support réglable, pulvérisation électrostatique de surface, forte résistance à la corrosion, adapté aux environnements extérieurs difficiles.

Équipée de sources lumineuses Cree / OSRAM importées, elle offre d'excellentes performances.

La recherche et le développement indépendants de dispositifs optiques polarisés à double angle améliorent efficacement l'efficacité lumineuse des lampes.

Paramètres techniques

Tension d'entrée : 24 V CC Indice

de sécurité électrique : Classe III

Source LED : CREE/OSRAM

Pilote : alimentation à tension constante

Méthode de contrôle : ON-OFF

Angle d' du faisceau : 6°/8°/10°/15°/30°/45°/60°/18°+ 45°P Poids : 0,35 kg

Dimensions : L161*l31*H123 mm

ARTICLE	Puissance	Nombre de LED	COULEUR	TENSION	LED	INDICE IP
TL-TSD-H0301	3 W	3 pièces	SINGLE	DC24V	OSRAM	IP 66
TL-TSD-H0302	6 W	3 pièces	Simple	DC24V	OSRAM	IP 66

CURVE

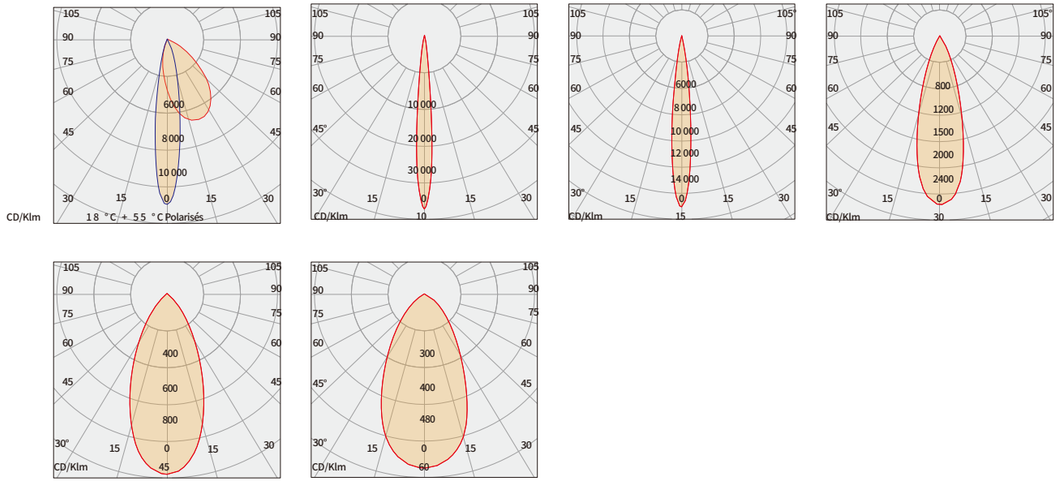

INSTALLATION

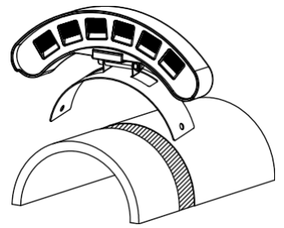

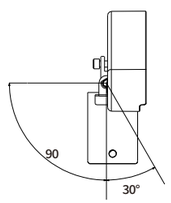

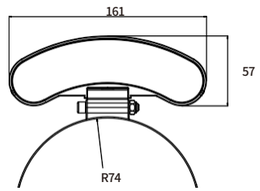

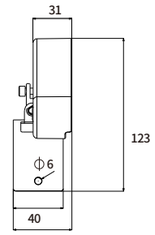

Lumière LED ondulée

TL-TSD-H0601





CARACTÉRISTIQUES DU PRODUIT

Le design est simple et généreux, et la forme de la lampe est raffinée et esthétique. Entièrement étanche sans aucun processus de coulée de colle, avec un indice de protection IP66.

Corps de lampe en aluminium moulé sous pression, support réglable, pulvérisation électrostatique en surface, forte résistance à la corrosion, adapté aux environnements extérieurs difficiles.

Équipé de sources lumineuses Cree/OSRAM importées, il offre d'excellentes performances.

Recherche et développement indépendants de dispositifs optiques polarisés à double angle, améliorant efficacement l'efficacité lumineuse des lampes.

PARAMÈTRES TECHNIQUES

Tension d'entrée : 24 V CC Indice

de sécurité électrique : Classe III

Source LED : CREE/OSRAM

Pilote : alimentation à tension constante

Méthode de contrôle : ON-OFF

Angle d' du faisceau : 6°/8°/10°/15°/30°/45°/60°/18°+ 45°P

Poids : 0,8 kg

Dimensions : L219*l31*H123 mm

ÉLÉMENT	Puissance	Nombre de LED	COULEUR	TENSION	LED	INDICE IP
TL-TSD-H0601	6 W	6 pièces	SINGLE	DC24V	OSRAM	IP 66
TL-TSD-H0602	12 W	6 pièces	Simple	DC24V	OSRAM	IP 66

CURVE

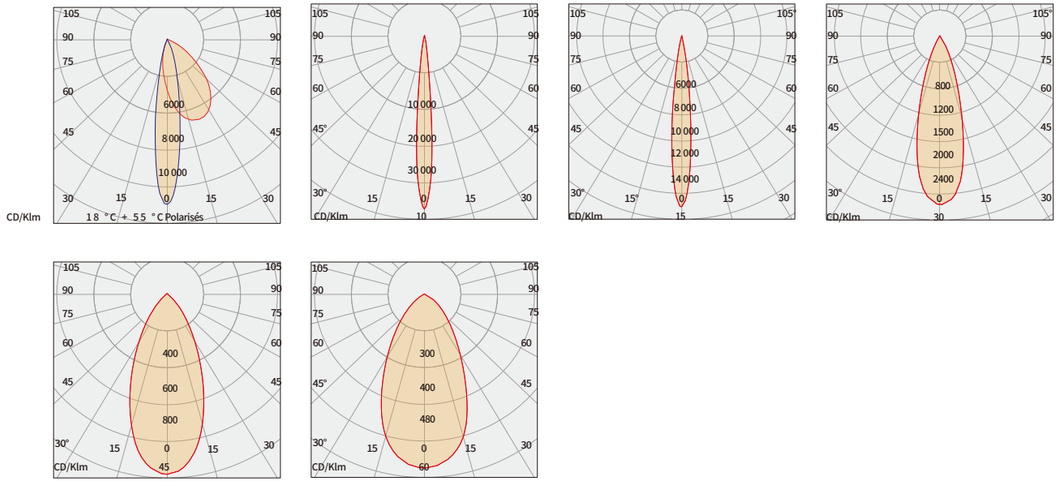

INSTALLATION

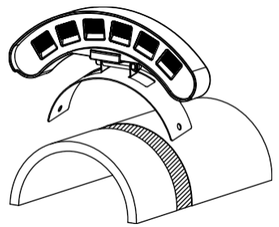

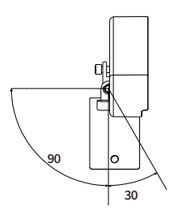

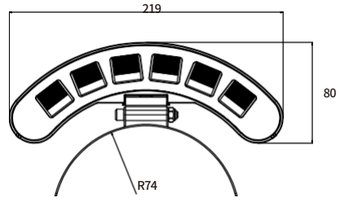

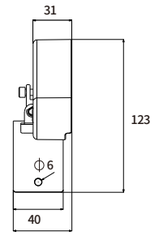

47

PROJECTEUR À LED

TL-TSD-F0103



CARACTÉRISTIQUES DU PRODUIT

Conception structurelle unique, refroidissement interne par cavité, apparence générale simple, délicate et esthétique. Structurellement étanche sans besoin de remplissage de colle, IP66.

Corps de lampe en aluminium moulé sous pression, support à fixation par vis en acier inoxydable SUS304, orientable pour régler l'angle de projection, surface extérieure pulvérisée par électrostatique, forte résistance à la corrosion, adapté aux environnements extérieurs difficiles.

Équipé d'une source lumineuse haute puissance CREE, il offre d'excellentes performances de rendu des couleurs. La lentille optique est résistante à la température, hautement perméable et ignifuge, avec un cache anti-éblouissement externe pour minimiser l'éblouissement et la lumière parasite.

Le corps compact de la lampe peut être encastré dans le sol, offrant une bonne dissimulation et une structure d'installation simple.

PARAMÈTRES TECHNIQUES

Input Voltage : AC100V-250V50HZ/DC24V

Indice de sécurité électrique : I /III

Source LED : CREE Pilote : Pilote à courant constant Méthode de contrôle : ON-OFF

Angle d' : 6°/8°/10°/15°/30°/45°/60

Poids : 0,35 kg Dimensions : ϕ55 × H127 mm

ARTICLE	Puissance	Nombre de LED	COULEUR	TENSION	LED	INDICE IP
TL-TSD-F0101	1 W	1 pièce	Simple	AC220/DC24V	CREE	IP 66
TL-TSD-F0103	3 W	1 pièce	Simple	AC220/DC24V	CREE	IP 66

CURVE

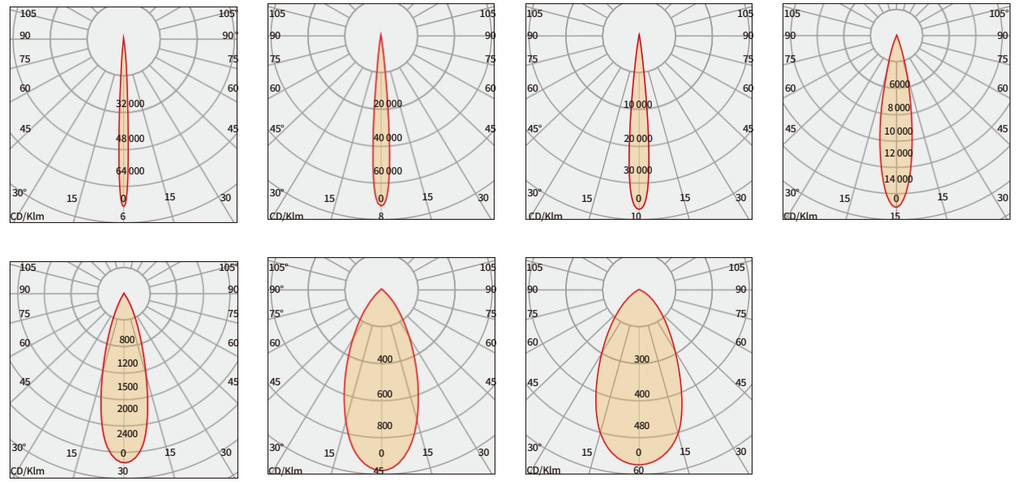

INSTALLATION

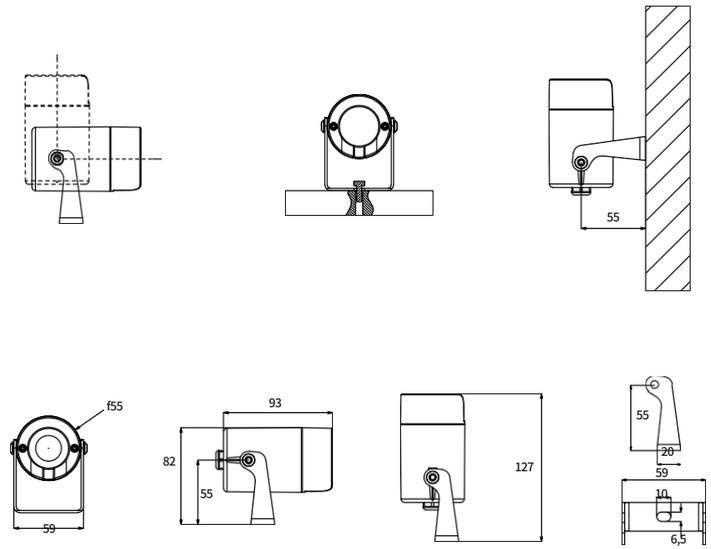

PROJECTEUR À LED

TL-TSD-C0302



CARACTÉRISTIQUES DU PRODUIT

Conception structurelle unique, refroidissement par cavité interne, apparence générale simple, délicate et esthétique. Structure étanche sans remplissage de colle, IP66.

Corps de lampe en aluminium moulé sous pression, support de fixation à vis en acier inoxydable SUS304, rotatif pour régler l'angle de projection, surface extérieure pulvérisée par électrostatique, forte résistance à la corrosion, adapté aux environnements extérieurs difficiles.

Équipé d'une source lumineuse haute puissance CREE, il offre d'excellentes performances en termes de couleur de lumière. La lentille optique résistante à la température, à haute transmittance et ignifuge, avec un cache anti-éblouissement externe, minimise l'éblouissement et la lumière parasite.

Le boîtier compact de la lampe peut être encastré dans le sol, offre une bonne dissimulation et présente une structure d'installation simple.

PARAMÈTRES TECHNIQUES

d'entrée Tension : CA 100 V-250 V 50 Hz/CC 24 V

Indice de sécurité électrique : I /III

Source LED : CREE Pilote : Pilote à courant constant Méthode de contrôle : ON-OFF

Angle d' du faisceau : 6°/8°/10°/15°/30°/45°/60

Poids : 0,6 kg Dimensions : ϕ78 × H134 mm

ARTICLE	Puissance	Nombre de LED	Couleur	TENSION	LED	INDICE IP
TL-TSD-C0301 TL-TSD-C0302	3W 6W	3 pièces 3 pièces	SINGLE SIMPLE	AC220/DC24V AC220/DC24V	CREE CREE	IP 66 IP 66

CURVE

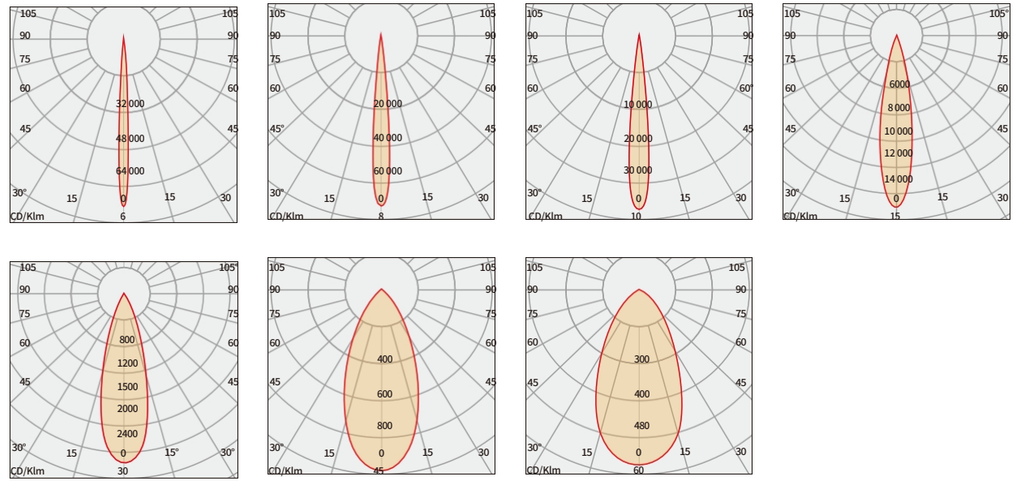

INSTALLATION

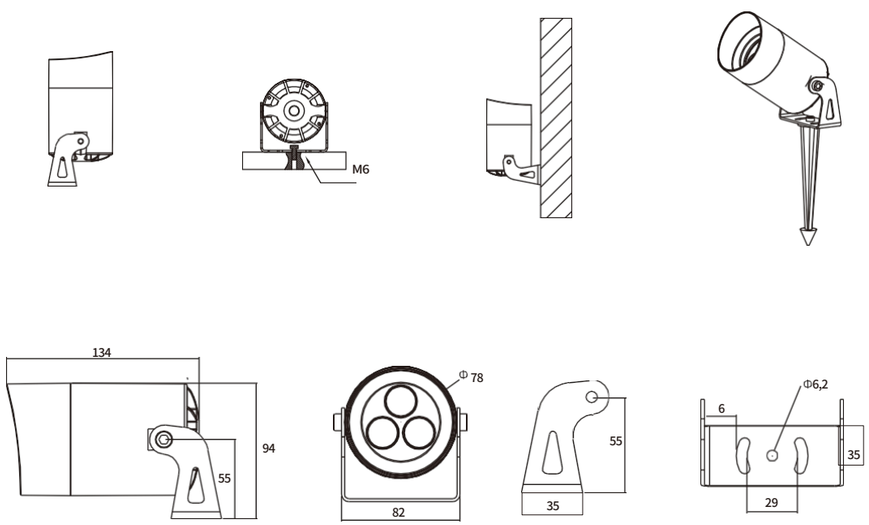

PROJECTEUR À LED

TL-TSD-C0602



CARACTÉRISTIQUES DU PRODUIT

Conception structurelle unique, refroidissement interne par cavité, apparence générale simple, délicate et esthétique. Structurellement étanche sans besoin de remplissage de colle, IP66.

Corps de lampe en aluminium moulé sous pression, support à fixation par vis en acier inoxydable SUS304, orientable pour régler l'angle de projection, surface extérieure pulvérisée par électrostatique, forte résistance à la corrosion, adapté aux environnements extérieurs difficiles.

Équipé d'une source lumineuse haute puissance CREE, il offre un excellent rendu des couleurs. La lentille optique est résistante à la température, hautement perméable et ignifuge, avec un cache anti-éblouissement externe pour minimiser l'éblouissement et la lumière parasite.

Le corps compact de la lampe peut être encastré dans le sol, offrant une bonne dissimulation et une structure d'installation simple.

PARAMÈTRES TECHNIQUES

Input Voltage : AC100V-250V50HZ/DC24V

Indice de sécurité électrique : Ⅰ/Ⅲ

Source LED : CREE Pilote : Pilote à courant constant Méthode de contrôle : ON-OFF

Angle d' du faisceau : 6°/8°/10°/15°/30°/45°/60

Poids : 1 kg Dimensions : ϕ100 × H145 mm

Article	Puissance de la lumière	Nombre de LED	COULEUR	TENSION Tension de fonctionnement	LED Source lumineuse LED	INDICE IP Indice de protection
TL-TSD-C0601	6 W	6 pièces	Simple	AC220/DC24V	CREE	IP 66
TL-TSD-C0602	12W	6 pièces	Simple	AC220/DC24V	CREE	IP 66

COURBE

de distribution du flux lumineux

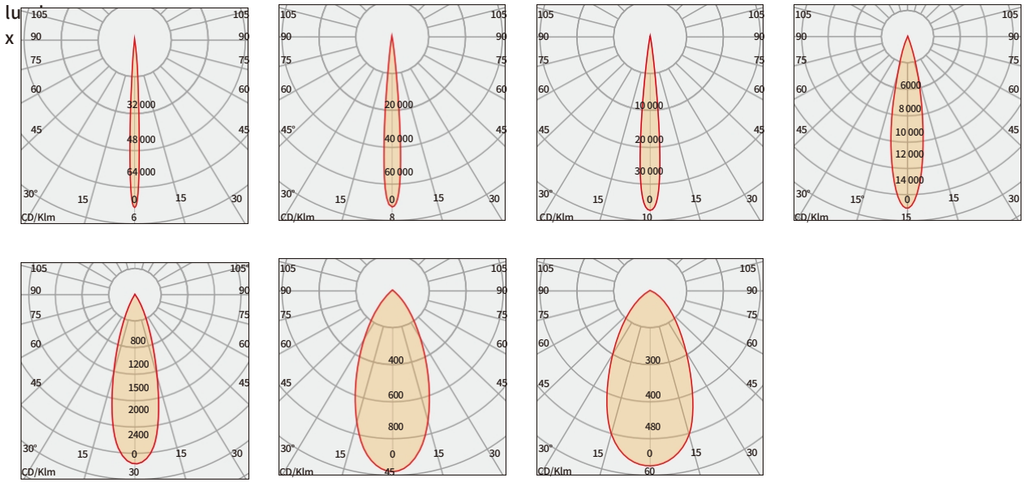

INSTALLATION

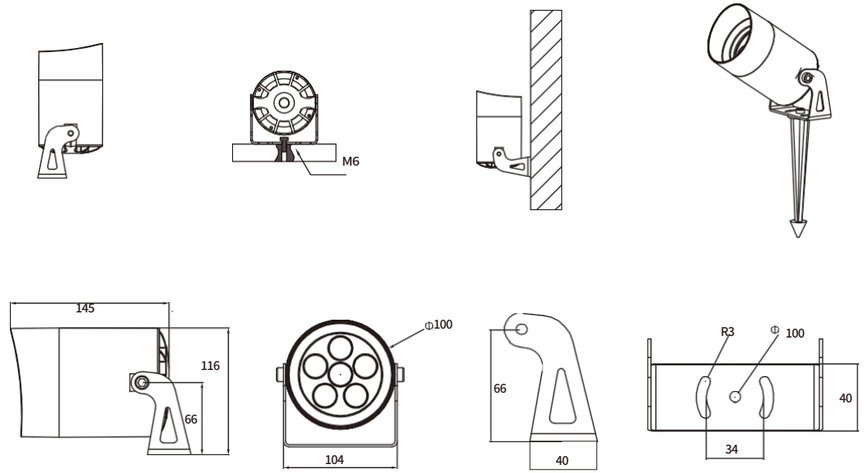

PROJECTEUR À LED

TL-TSD-D0110



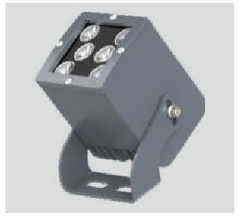

CARACTÉRISTIQUES DU PRODUIT

Design unique, simplicité générale, arêtes et angles vifs, délicat et esthétique. Structurellement étanche sans utilisation de colle, IP66.

Corps de lampe en aluminium moulé sous pression, support de fixation à vis en acier inoxydable SUS304, surface extérieure pulvérisée par électrostatique, forte résistance à la corrosion, adapté aux environnements extérieurs difficiles.

Équipé d'une source lumineuse CREE importée haute puissance, il offre d'excellentes performances en termes de couleur de lumière. Il se caractérise par sa résistance à la température, sa transmission lumineuse élevée, son ignifugation et ses dispositifs optiques à petit angle, améliorant efficacement l'effet de couleur de la lumière des lampes dans les zones d'application.

PARAMÈTRES TECHNIQUES

d'entrée Tension : CA 100 V-250 V 50 Hz/CC 24 V

Indice de sécurité électrique : Ⅰ /Ⅲ

Source LED : CREE Pilote : Pilote à courant constant Méthode de contrôle : ON-OFF

Angle d' du faisceau : 1°/8°/10°/15°/30°/45°/60°

Poids : 1,25 kg Dimensions : L 85 × l 85 × H 120 mm

ARTICLE	Puissance	Nombre de LED	COULEUR	TENSION	LED	INDICE IP
TL-TSD-D0110	10W	1 pièce	Simple	AC220/DC24V	CREE	IP 66
TL-TSD-D0602	12 W	6 pièces	Simple	AC220/DC24V	CREE	IP 66

CURVE

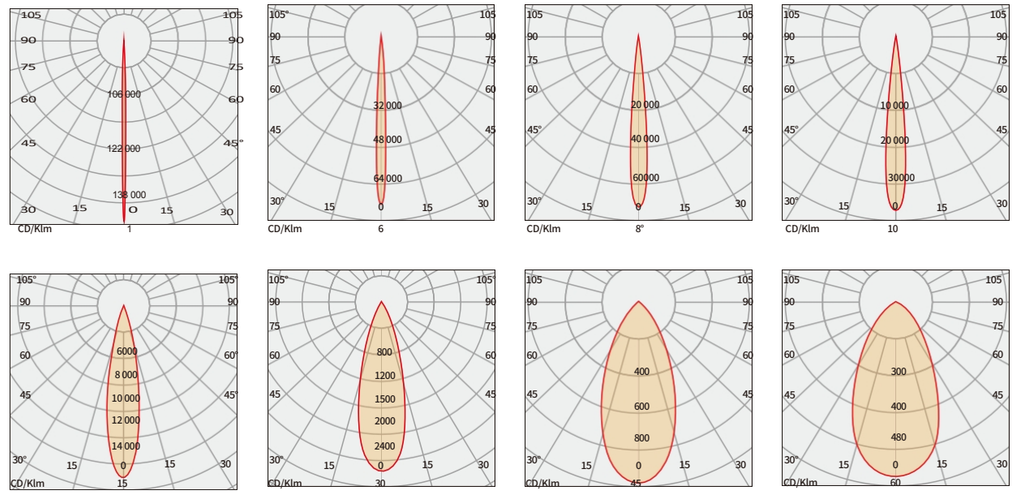

INSTALLATION

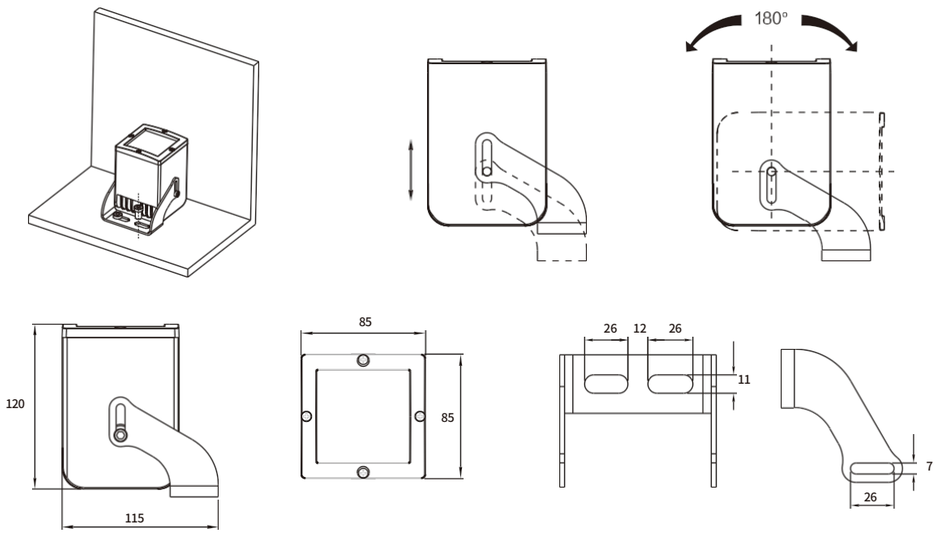

Lampe LED pour rebord de fenêtre

TL-TSD-E0602



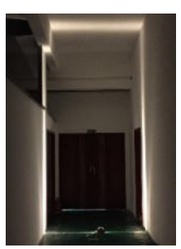

CARACTÉRISTIQUES DU PRODUIT

Design unique, simple et élégant, type d'éclairage raffiné et esthétique. Structure entièrement étanche sans collage, IP66.

Corps de lampe en aluminium moulé sous pression, pulvérisation électrostatique de qualité extérieure, forte résistance à la corrosion, adapté aux environnements extérieurs difficiles.

Équipé d'une source lumineuse CREE importée, offrant d'excellentes performances en matière de couleur de lumière. La recherche et le développement indépendants d'optiques linéaires en forme d'arc améliorent efficacement le rendu des couleurs des lampes dans les paramètres d'application.

Monochrome / RGBW, prend en charge le système de contrôle DMX512, câblage simple, rendant l'installation et la maintenance de l'éclairage plus pratiques et plus rapides.

PARAMÈTRES TECHNIQUES

d'entrée Tension : CA 100 V-250 V 50 Hz/CC 24 V Indice de sécurité électrique : I /III

Source LED : CREE

Pilote : Pilote à courant constant Méthode de contrôle : ON-OFF/DMX512 Angle du faisceau : 6°-180°

Poids : 0,6 kg Dimensions : L130 × l52 × H95 mm

ARTICLE	Puissance	Nombre de LED	COULEUR	TENSION	LED	INDICE IP
TL-TSD-E0602	9 W	6 pièces	SINGLE//DMX	AC200/DC24V	CREE	IP 66
TL-TSD-E06F3	16 W	8 pièces	RGBW	24 V CC	CREE	IP 66

CURVE

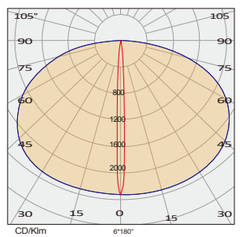

INSTALLATION

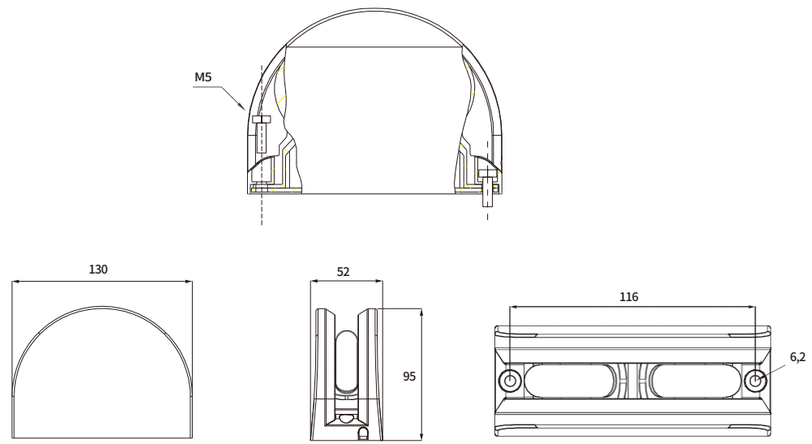

Applique murale à LED

TL-TSD-I0205





CARACTÉRISTIQUES DU PRODUIT

Le design carré traditionnel est adopté, et l'apparence générale est simple et élégante, raffinée et esthétique. La conception entièrement structurelle et étanche ne nécessite pas d'injection de colle, et le niveau de protection est IP66.

Corps en aluminium moulé sous pression, support en acier inoxydable, verre trempé à haute transmission lumineuse de 4 mm, pulvérisation électrostatique de qualité extérieure, forte résistance à la corrosion, adapté aux environnements extérieurs difficiles.

Équipé d'une source lumineuse CREE/COB importée, avec d'excellentes performances en termes de couleur de lumière. Composants optiques à haute transmission et ignifugés, avec technologie anti-éblouissement intégrée, réduisant efficacement la lumière parasite et l'éblouissement.

Prend en charge le système de contrôle DMX512. Alimentation électrique de marque avec une bonne compatibilité électromagnétique, ne causant pas d'interférences électromagnétiques à l'environnement environnant.

Paramètres techniques

V tage d'entrée : AC100V-250V50Hz/DC24V

Indice de sécurité électrique : I /III

Source LED : CREE Pilote : Pilote à courant constant

Méthode de contrôle : ON-OFF/DMX512 Angle du faisceau : 75°

Poids : 2,1 kg Dimensions : L100 x l90 x H250 mm

Article	Puissance	Nombre de LED	COULEUR	TENSION	LED	INDICE IP
TL-TSD-I0205	10 W	2 pièces	SIMPLE/DMX	AC220/DC24V	CREE	IP 66
TL-TSD-I0215	30 W	2 pièces	SINGLE/DMX	AC220/DC24V	CREE	IP 66

CURVE

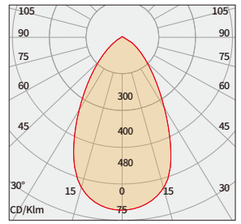

INSTALLATION

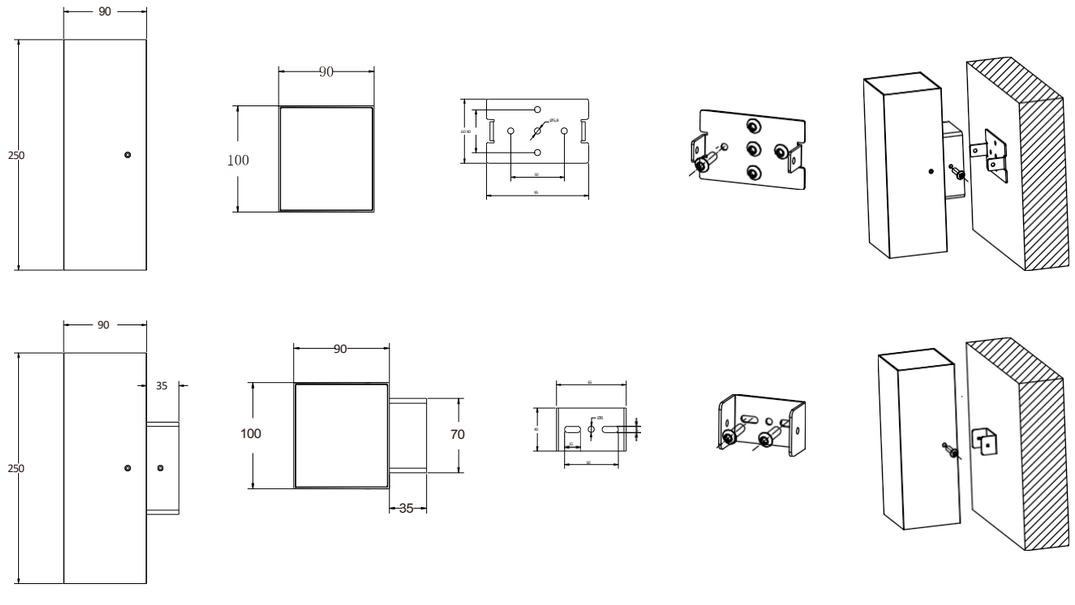

Applique murale à LED

TL-TSD-G0603





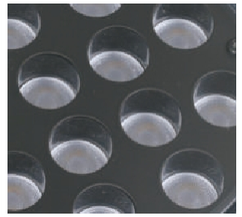

CARACTÉRISTIQUES DU PRODUIT

Il adopte une conception traditionnelle en arc de tambour, une combinaison parfaite entre esthétique et fonctionnalité, une dissipation thermique interne et une conception structurelle entièrement étanche sans colle, IP66.

Corps de lampe en aluminium moulé sous pression, support en acier inoxydable, verre trempé à haute transmission de 4 mm, pulvérisation électrostatique de la surface extérieure, forte résistance à la corrosion, adapté aux environnements extérieurs difficiles.

Équipé d'une source lumineuse CREE / OSRAM importée, il offre d'excellentes performances en termes de couleur de lumière. Optique lumineuse à haute transmissivité et ignifuge, traitement anti-éblouissement intégré, réduit efficacement la lumière parasite et l'éblouissement.

Contrôle couleur complet monochrome / RGBW quatre en un, prend en charge le système de contrôle DMX512. Alimentation électrique de marque, avec une bonne compatibilité électromagnétique, ne causera pas d'interférences électromagnétiques à l'environnement environnant.

PARAMÈTRES TECHNIQUES

Tension d'entrée : CA 100 V-250 V 50 Hz/CC 24 V

Indice de sécurité électrique : I /III

Source LED : OSRAM/CREE Pilote :

Pilote à courant constant

Méthode de contrôle : ON-OFF/DMX512

Angle du faisceau : 6°/8°/10°/15°/30°/45°/60° Poids :

1,5 kg

Dimensions : L176*H139 mm

ÉLÉMENT	Puissance	Nombre de LED	COULEUR	TENSION	LED	Indice IP
TL-TSD-G0603	18 W	6 pièces	Simple//DMX	AC220/DC24V	CREE	IP 66
TL-TSD-G2401	18 W	24 pièces	SINGLE//DMX	AC220/DC24V	OSRAM	IP 66
TL-TSD-G12F3	48 W	12 pièces	RGBW	AC220/DC24V	4 EN 1	IP 66

CURVE

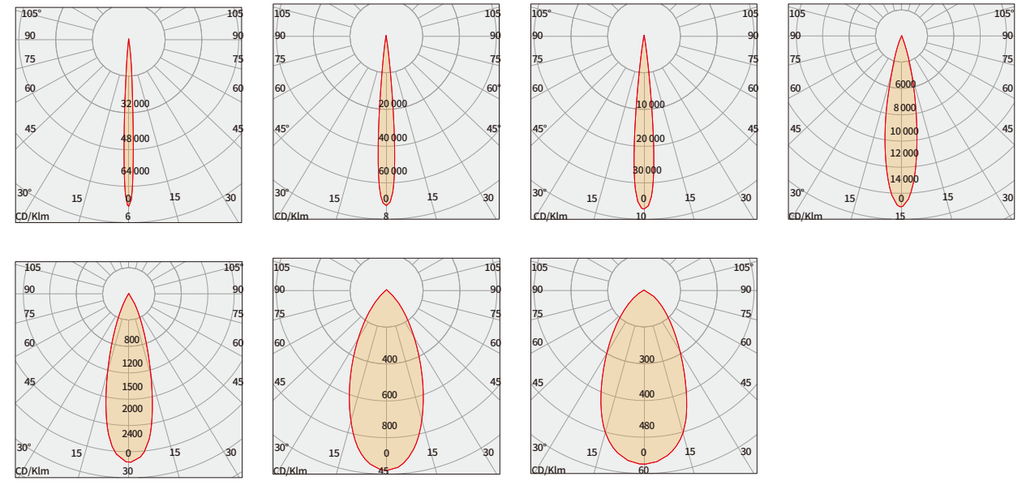

INSTALLATION

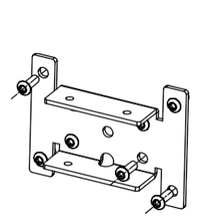

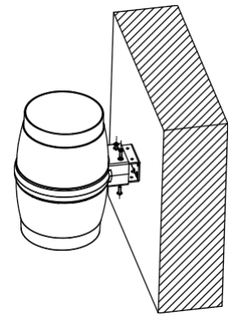

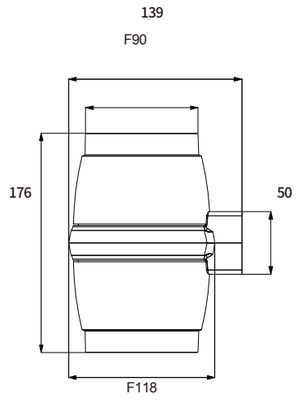

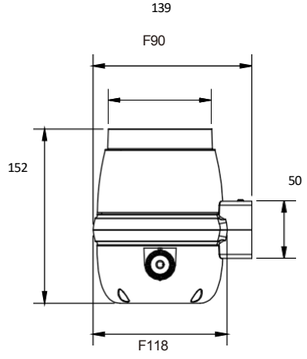

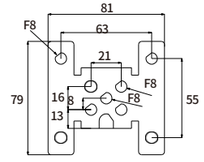

Applique murale à LED

TL-TSD-G1203





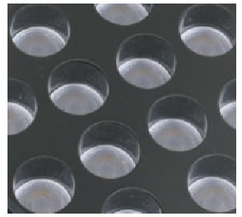

CARACTÉRISTIQUES DU PRODUIT

Il adopte une conception traditionnelle en arc de tambour, une combinaison parfaite entre esthétique et fonctionnalité, une dissipation thermique interne et une conception structurelle entièrement étanche sans colle, IP66.

Corps de lampe en aluminium moulé sous pression, support en acier inoxydable, verre trempé à haute transmission de 4 mm, pulvérisation électrostatique de la surface extérieure, forte résistance à la corrosion, adapté aux environnements extérieurs difficiles.

Équipé de sources lumineuses CREE/OSRAM importées, il offre d'excellentes performances en matière de couleur de lumière. Des composants optiques à haute transmissivité et ignifuges, ainsi qu'un traitement anti-éblouissement intégré, réduisent efficacement la lumière parasite et l'éblouissement.

Contrôle monochrome / RGBW quatre-en-un en couleur, prend en charge le système de contrôle DMX512. Alimentation électrique de marque avec une bonne compatibilité électromagnétique, ne causera pas d'interférences électromagnétiques à l'environnement environnant.

PARAMÈTRES TECHNIQUES

Input : AC100V-250V50Hz/DC24V

Indice de sécurité électrique : I /III

Source LED : OSRAM/CREE Pilote :

Pilote à courant constant

Méthode de contrôle : ON-OFF/DMX512

Angle du faisceau : 6°/8°/10°/15°/30°/45°/60° Poids :

2,3 kg

Dimensions : L219*H181 mm

ARTICLE	Puissance	LED QTY	COULEUR	TENSION	LED	INDICE IP
TL-TSD-G1203	36 W	12 pièces	SINGLE/DMX	AC220/DC24V	CREE	IP 66
TL-TSD-G4801	36 W	48 pièces	SINGLE/DMX	AC220/DC24V	OSRAM	IP 66
TL-TSD-G24F3	96 W	24 pièces	RVBW	AC220/DC24V	4 EN 1	IP 66

CURVE

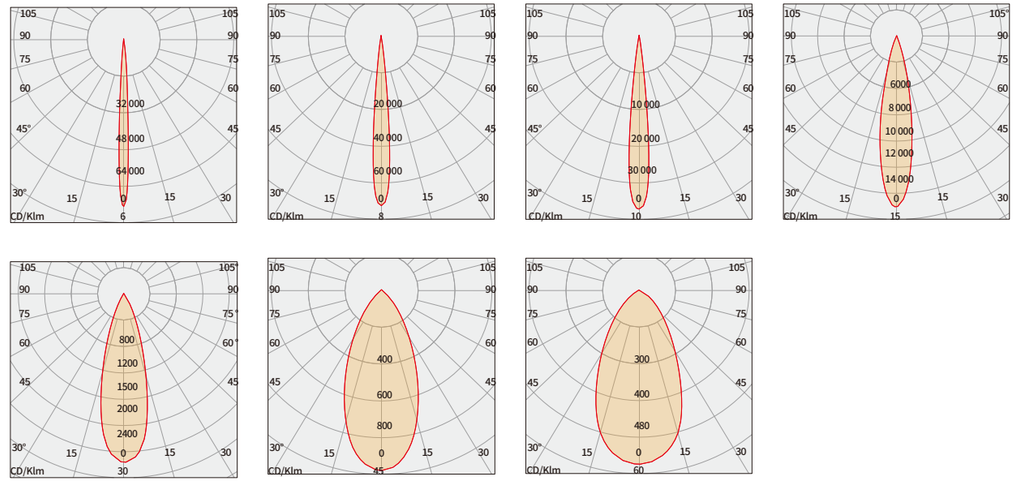

INSTALLATION

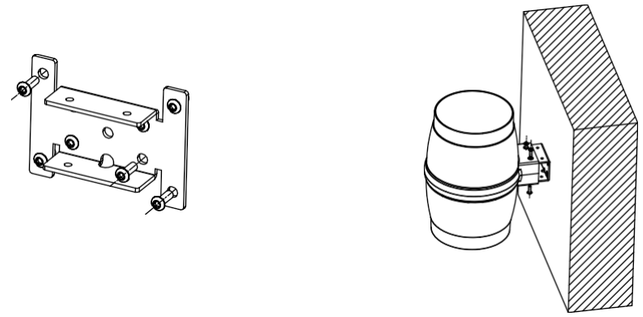

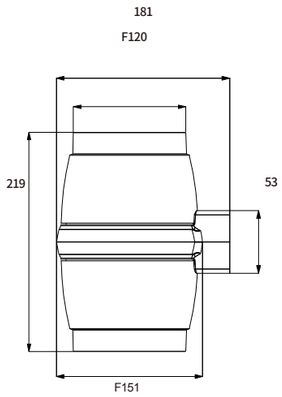

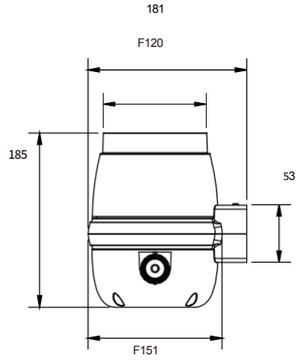

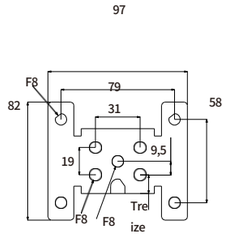

Applique murale à LED

TL-TSD-G2403





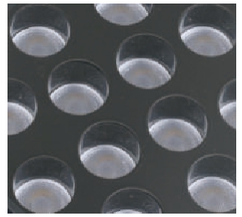

CARACTÉRISTIQUES DU PRODUIT

Il adopte un design traditionnel en arc de tambour de taille, une combinaison parfaite entre esthétique et fonctionnalité, une dissipation thermique interne, une conception entièrement structurelle étanche sans colle, IP66.

Corps de lampe en aluminium moulé sous pression, support en acier inoxydable, verre trempé à haute transmission de 4 mm, pulvérisation électrostatique de la surface extérieure, forte résistance à la corrosion, adapté aux environnements extérieurs difficiles.

Équipé de sources lumineuses CREE / OSRAM importées, il offre d'excellentes performances en termes de couleur de lumière. Des composants optiques à haute transmissivité et ignifuges, ainsi qu'un traitement anti-éblouissement intégré, réduisent efficacement la lumière parasite et l'éblouissement.

Contrôle couleur complet monochrome / RGBW quatre en un, prend en charge le système de contrôle DMX512. Alimentation électrique de marque, avec une bonne compatibilité électromagnétique, ne causera pas d'interférences électromagnétiques à l'environnement environnant.

PARAMÈTRES TECHNIQUES

d'entrée Tension : CA 100 V-250 V 50 Hz/CC 24 V

Indice de sécurité électrique : I /III

Source LED : OSRAM/CREE Pilote :

Pilote à courant constant

Méthode de contrôle : ON-OFF/DMX512

Angle d' du faisceau : 6°/8°/10°/15°/30°/45°/60°

Poids : 2,8 kg

Dimensions : L273*H221 mm

ÉLÉMENT	Puissance	LED QTY	COULEUR	TENSION	LED	INDICE IP
TL-TSD-G2403	24 ports 72 W	24 pièces	Simple//DMX	AC220/DC24V	CREE	IP 66
TL-TSD-G9601	72 W	96 pièces	Simple//DMX	AC220/DC24V	OSRAM	IP 66
TL-TSD-G36F4	144 W	36 pièces	RGBW	AC220/DC24V	4 EN 1	IP 66

CURVE

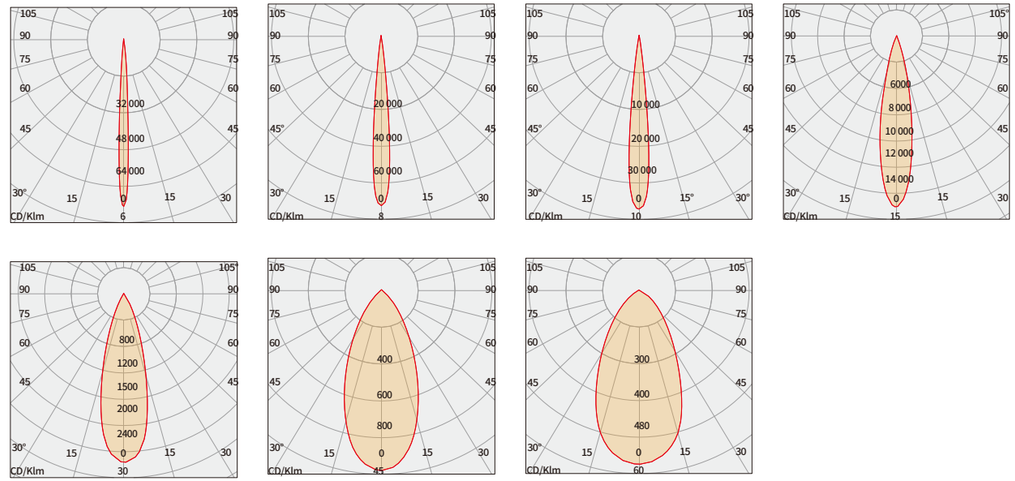

INSTALLATION

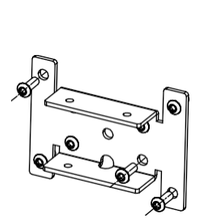

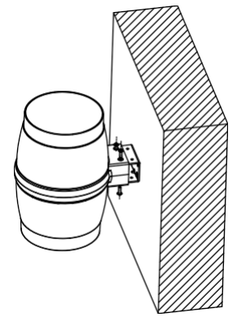

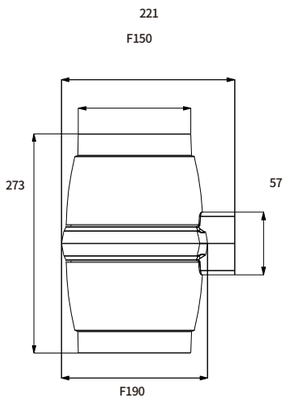

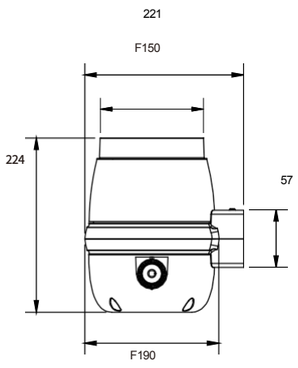

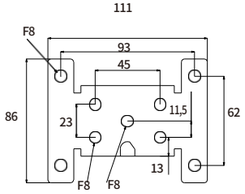

Applique murale à LED

TL-TSD-G3603





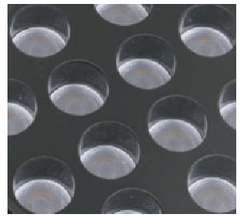

CARACTÉRISTIQUES DU PRODUIT

Il adopte une conception traditionnelle en arc de tambour, une combinaison parfaite entre esthétique et fonctionnalité, une dissipation thermique interne et une conception structurelle entièrement étanche sans colle, IP66.

Corps de lampe en aluminium moulé sous pression, support en acier inoxydable, verre trempé à haute transmission de 4 mm, pulvérisation électrostatique de la surface extérieure, forte résistance à la corrosion, adapté aux environnements extérieurs difficiles.

Équipé d'une source lumineuse CREE / OSRAM importée, il offre d'excellentes performances en termes de couleur de lumière. Optique lumineuse à haute transmissivité et ignifuge, traitement anti-éblouissement intégré, réduit efficacement la lumière parasite et l'éblouissement.

Contrôle couleur complet monochrome / RGBW quatre en un, prend en charge le système de contrôle DMX512. Alimentation électrique de marque, avec une bonne compatibilité électromagnétique, ne causera pas d'interférences électromagnétiques à l'environnement environnant.

PARAMÈTRES TECHNIQUES

Input Voltage : AC100V-250V50HZ/DC24V

Classe de sécurité électrique : I /III

Source LED : OSRAM/CREE Pilote :

Pilote à courant constant

Méthode de contrôle : ON-OFF/DMX512

Angle d' du faisceau : 6°/8°/10°/15°/30°/45°/60°

Poids : 3,3 kg

Dimensions : L317*H256 mm

ARTICLE	Puissance	Nombre de LED	COULEUR	TENSION	LED	INDICE IP
TL-TSD-G3603	108 W	36 pièces	SINGLE/DMX	AC220/DC24V	CREE	IP 66
TL-TSD-G14401 TL-	108 W	144 pièces	SINGLE/DMX	AC220/DC24V	OSRAM	IP 66
TSD-G48F4	192 W	48 pièces	RGBW	AC220/DC24V	4 en 1	IP 66

CURVE

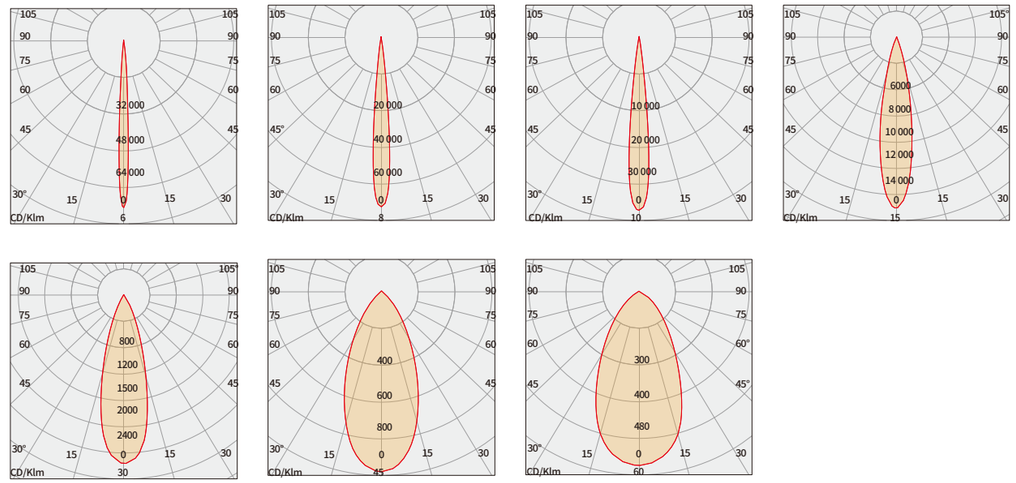

INSTALLATION

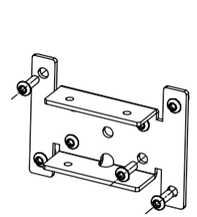

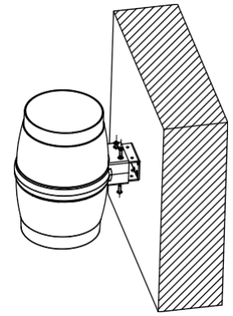

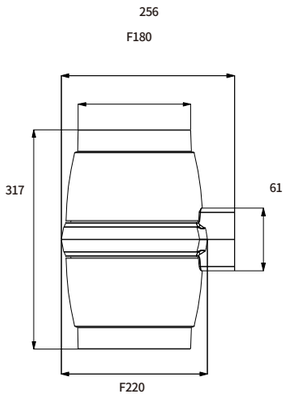

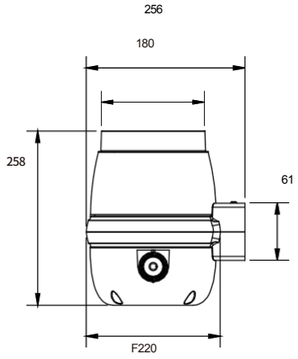

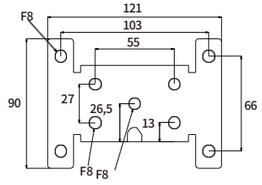



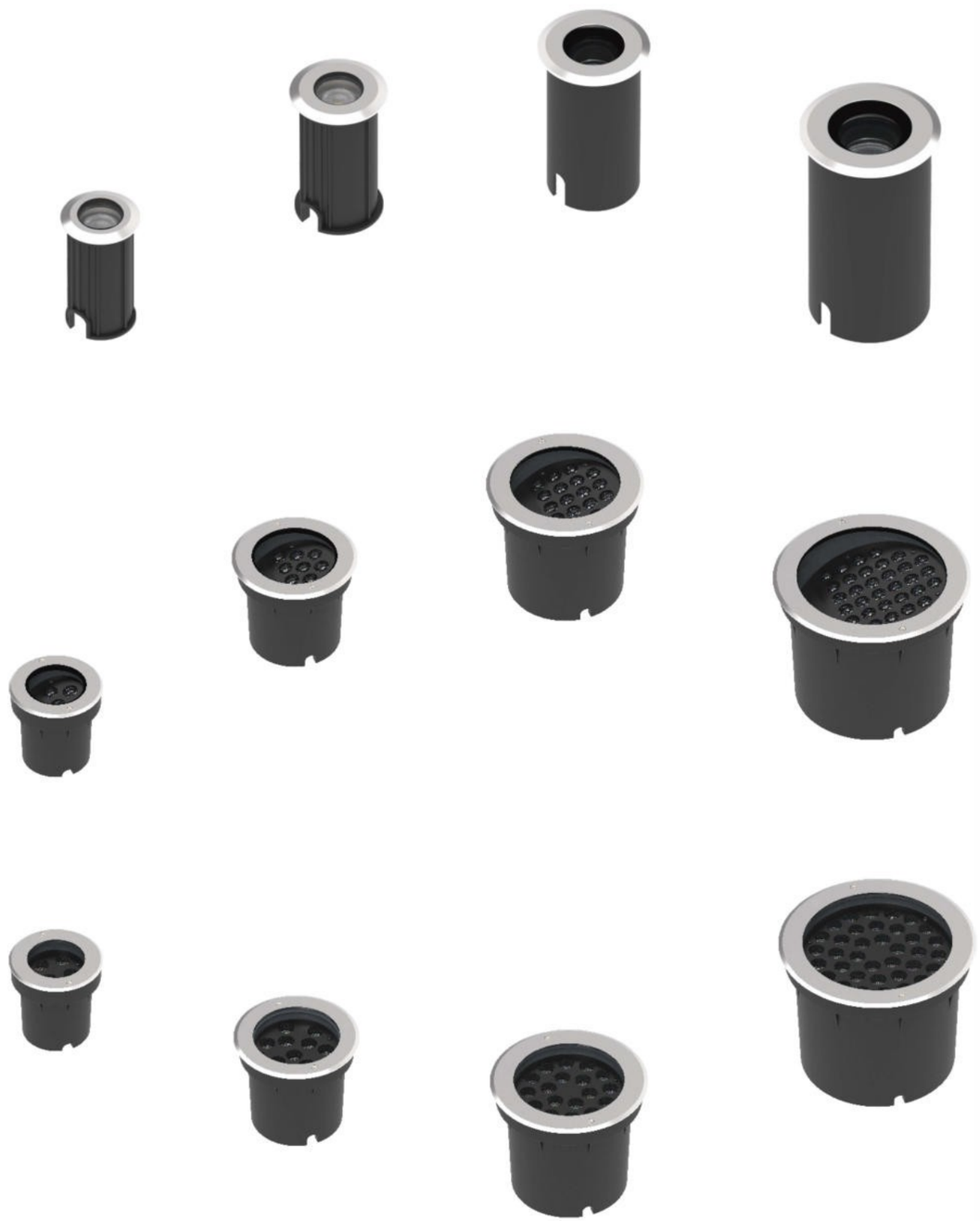

Luminaire LED encastré TL-DMD-L0102





CARACTÉRISTIQUES DU PRODUIT

Conception à rendement lumineux profond, processus d'étanchéité entièrement rempli de colle, peut être immergé dans l'eau pendant une longue période, aucune accumulation d'eau sur le corps de la lampe, aucune goutte d'eau laissée lors du chauffage, niveau de protection IP68.

Il utilise un corps de lampe et un couvercle épaissis en acier inoxydable 304, qui offrent une forte résistance à la corrosion et une haute résistance aux chocs ; le verre trempé de 8 mm offre une bonne transmission de la lumière et une résistance élevée à la compression.

Équipé d'une source lumineuse CREE importée, il offre une luminosité élevée, une économie d'énergie, des performances stables et une durabilité à long terme.

Les circuits internes et externes sont conçus de manière raisonnable, utilisant une tension sûre de 24 V, garantissant une sécurité élevée et empêchant efficacement les fuites. Ils sont largement utilisés dans les fontaines, les piscines,

lacs artificiels et autres éclairages et décorations aquatiques.

PARAMÈTRES TECHNIQUES

Tension d'entrée : DC24V Indice de sécurité électrique : III Source LED : CREE

Pilote : Pilote à tension constante

Méthode de contrôle : ON-OFF

Angle du faisceau : 15°/24°/36°

Poids : 0,3 kg Dimensions : ϕ42 × H73 mm

ARTICLE	Puissance	Nombre de LED	COULEUR	TENSION	LED	INDICE IP
TL-DMD-L0102	2 W	1 pièce	SINGLE	24 V CC	CREE	IP68

CURVE

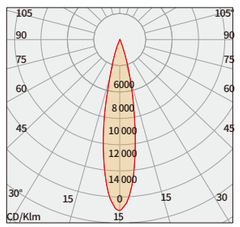

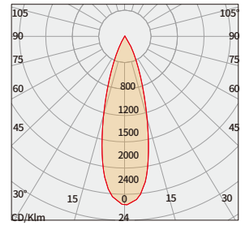

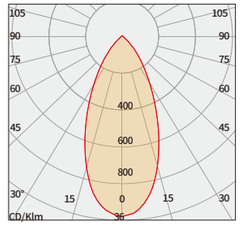

INSTALLATION

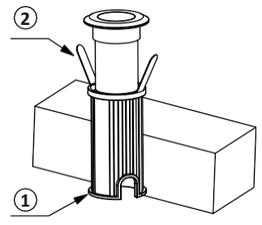

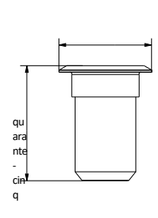

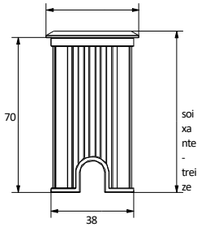

Luminaire LED encastré TL-DMD-L0103





CARACTÉRISTIQUES DU PRODUIT

Conception à rendement lumineux profond, processus d'étanchéité entièrement rempli de colle, peut être immergé dans l'eau pendant une longue période, aucune accumulation d'eau sur le corps de la lampe, aucune goutte d'eau laissée lors du chauffage, niveau de protection IP68.

Il utilise un corps et un couvercle en acier inoxydable 304 épais, qui présentent une forte résistance à la corrosion et une résistance élevée aux chocs ; le verre trempé de 8 mm offre une bonne transmission de la lumière et une résistance élevée à la compression.

Équipé d'une source lumineuse CREE importée, il offre une luminosité élevée, une économie d'énergie, des performances stables et une durabilité à long terme.

Les circuits internes et externes sont conçus de manière raisonnable, utilisant une tension sûre de 24 V, une sécurité élevée et une prévention efficace des fuites. Ils sont largement utilisés dans les fontaines, les piscines,

lacs artificiels et autres éclairages et décorations aquatiques.

PARAMÈTRES TECHNIQUES

Tension d'entrée : 24 V CC Indice

de sécurité électrique : III Source

LED : CREE

Pilote : Pilote à tension constante

Méthode de contrôle : ON-OFF

Angle du faisceau : 15°/24°/36°

Poids : 0,4 kg Dimensions : ϕ52

× H83 mm

ARTICLE	Puissance	Nombre de LED	COULEUR	TENSION	LED	INDICE IP
TL-DMD-L0103	3 W	1 pièce	SINGLE	24 V CC	CREE	IP68

CURVE

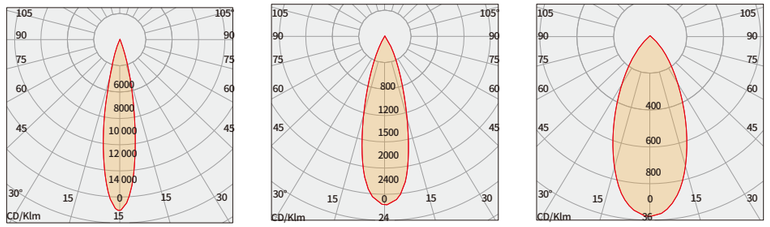

INSTALLATION

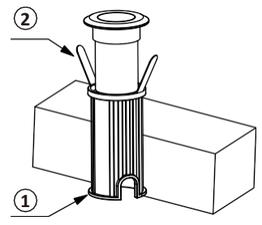

52

52

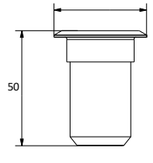

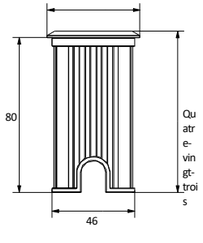

Luminaire LED encastré TL-DMD-K0105



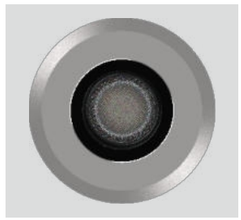



CARACTÉRISTIQUES DU PRODUIT

Conçu avec une émission lumineuse profonde, garantissant l'absence d'éblouissement à courte distance, structurellement étanche sans processus de remplissage de colle, indice de protection IP67.

Corps en aluminium épais, couvercle en acier inoxydable 304, verre trempé de 10 mm, pulvérisation électrostatique de la surface extérieure, forte résistance à la corrosion, adapté aux environnements extérieurs difficiles.

Équipé d'une source lumineuse CREE importée, il offre d'excellentes performances en termes de couleur de lumière. Une optique à haute transmissivité et ignifuge, ainsi qu'une grille anti-éblouissement en nid d'abeille intégrée réduisent efficacement l'éblouissement.

Alimentation électrique de marque, avec une bonne compatibilité électromagnétique, ne causera pas d'interférences électromagnétiques à l'environnement environnant.

PARAMÈTRES TECHNIQUES

Input Voltage : AC100V-250V50Hz/DC24V

Indice de sécurité électrique : Ⅰ/Ⅲ

Source LED : CREE Pilote : Pilote à courant constant Méthode de contrôle : ON-OFF Angle du faisceau : 15°/24°/36° Poids : 0,5 kg Dimensions : ϕ64 × H104 mm

ARTICLE	Puissance	Nombre de LED	COULEUR	TENSION	LED	INDICE IP
TL-DMD-K0105	5 W	1 pièce	SIMPLE	AC220/DC24V	CREE	IP67

CURVE

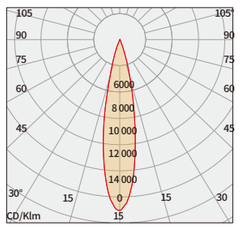

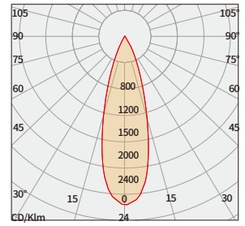

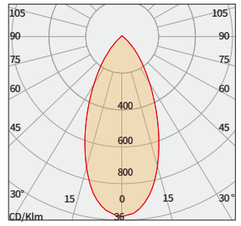

INSTALLATION

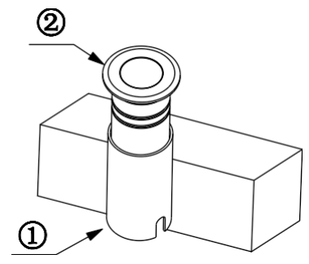

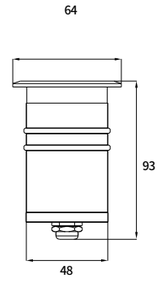

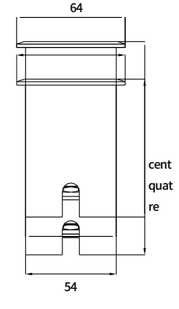

Luminaire LED encastré TL-DMD-K0110



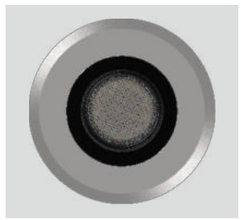



Caractéristiques du produit

Conçu avec une émission lumineuse profonde, garantissant l'absence d'éblouissement à courte distance, structurellement étanche sans processus de remplissage de colle, indice de protection IP67.

Corps en aluminium épais, couvercle en acier inoxydable 304, verre trempé de 10 mm, pulvérisation électrostatique de la surface extérieure, forte résistance à la corrosion, adapté aux environnements extérieurs difficiles.

Équipé d'une source lumineuse CREE importée, il offre d'excellentes performances en termes de couleur de lumière. Une optique à haute transmissivité et ignifuge, ainsi qu'une grille anti-éblouissement en nid d'abeille intégrée réduisent efficacement l'éblouissement.

Alimentation électrique de marque, avec une bonne compatibilité électromagnétique, ne causera pas d'interférences électromagnétiques à l'environnement environnant.

Paramètres techniques

d'entrée Tension : AC100V-250V50HZ/DC24V

Indice de sécurité électrique : I /III

Source LED : CREE Pilote : Pilote à courant constant Méthode de contrôle : ON-OFF Angle du faisceau : 15°/24°/36° Poids : 0,8 kg Dimensions : ϕ80*H134 mm

ARTICLE	Puissance	Nombre de LED	COULEUR	TENSION	LED	INDICE IP
TL-DMD-K0110	10 W	1 pièce	SIMPLE	AC220/DC24V	CREE	IP67

CURVE

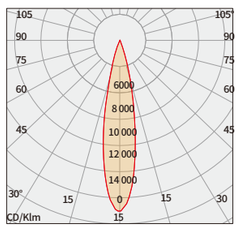

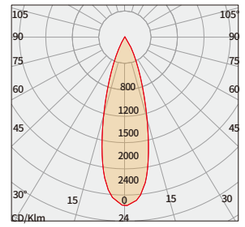

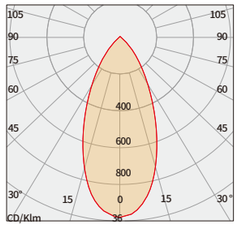

INSTALLATION

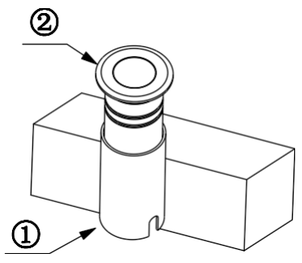

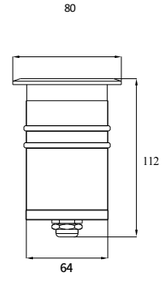

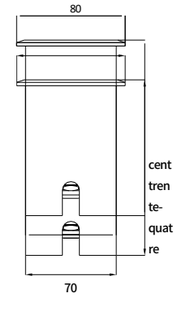

Luminaire LED encastré TL-DMD-A0301





CARACTÉRISTIQUES DU PRODUIT

La tête de lampe est dotée d'un angle réglable afin de répondre aux besoins d'éclairage de différentes situations. Elle bénéficie d'une structure étanche, d'un processus sans colle et d'un indice de protection IP67.

Corps en aluminium épais, couvercle en acier inoxydable 304, verre trempé de 10 mm, pulvérisation électrostatique de la surface extérieure, forte résistance à la corrosion, adapté aux environnements extérieurs difficiles.

Équipée d'une source lumineuse CREE importée, elle offre d'excellentes performances en termes de couleur de lumière. Une optique à haute transmittance et ignifuge, ainsi qu'une grille anti-éblouissement en nid d'abeille intégrée, réduisent efficacement l'éblouissement.

Alimentation électrique de marque, avec une bonne compatibilité électromagnétique, ne causant pas d'interférences électromagnétiques à l'environnement environnant.

PARAMÈTRES TECHNIQUES

d'entrée Tension : CA 100 V-250 V 50 Hz/CC 24 V

Indice de sécurité électrique : I /III

Source LED : CREE Pilote : Pilote à courant constant Méthode de contrôle : ON-OFF

Angle de faisceau : 10°/15°/30°/45°/60°/20°×45° Poids : 1,2 kg

Dimensions : ϕ120*H120 mm

Article	Puissance	Nombre de LED	COULEUR	TENSION	LED	INDICE IP
TL-DMD-A0301	3 W	3 pièces	Simple	AC220/DC24V	CREE	IP67
TL-DMD-A0302	6 W	3 pièces	Simple	AC220/DC24V	CREE	IP67

CURVE

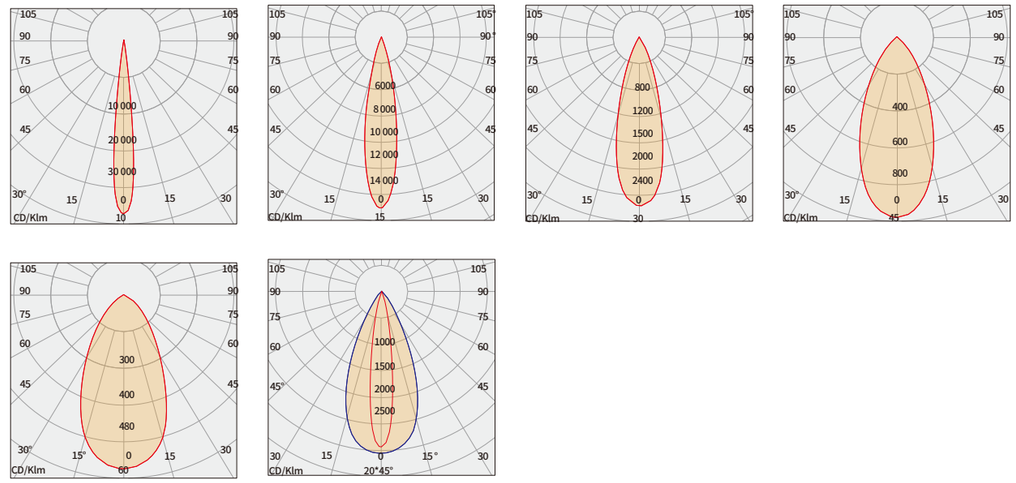

INSTALLATION

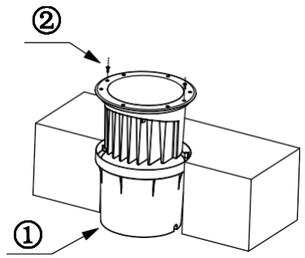

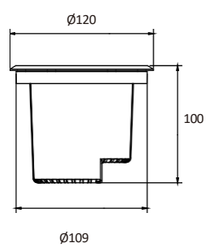

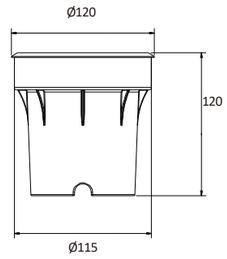

Luminaire LED encastré TL-DMD-A0901





CARACTÉRISTIQUES DU PRODUIT

La tête de la lampe est dotée d'un angle réglable afin de répondre aux besoins d'éclairage de différentes situations. Elle bénéficie d'un processus de fabrication étanche, sans colle, et d'un indice de protection IP67.

Corps en aluminium épais, couvercle en acier inoxydable 304, verre trempé de 10 mm, pulvérisation électrostatique de la surface extérieure, forte résistance à la corrosion, adapté aux environnements extérieurs difficiles.

Équipé d'une source lumineuse CREE importée, il offre d'excellentes performances en termes de couleur de lumière. Optique haute transmissivité et ignifuge, maillage alvéolaire anti-éblouissement intégré réduisant efficacement l'éblouissement lumineux.

Alimentation électrique de marque, avec une bonne compatibilité électromagnétique, ne causera pas d'interférences électromagnétiques à l'environnement environnant.

PARAMÈTRES TECHNIQUES

d'entrée Tension : CA 100 V-250 V 50 Hz/CC 24 V

Indice de sécurité électrique : I /III

Source LED : CREE Pilote : Pilote à

courant constant Méthode de

contrôle : ON-OFF

Angle de faisceau : 10°/15°/30°/45°/60°/20°×45° Poids : 2,9 kg

Dimensions : ϕ200*H170 mm

ARTICLE	PUISSANCE	Nombre de LED	COULEUR	TENSION	LED	INDICE IP
TL-DMD-A0901	9 W	9 pièces	Simple	AC220/DC24V	CREE	IP67
TL-DMD-A0902	18 W	9PCS	Simple	AC220/DC24V	CREE	IP67

CURVE

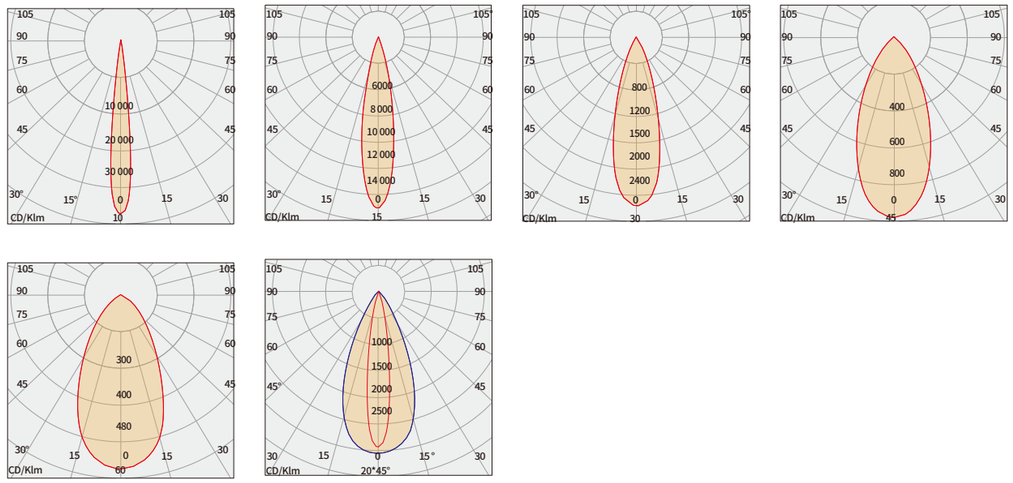

INSTALLATION

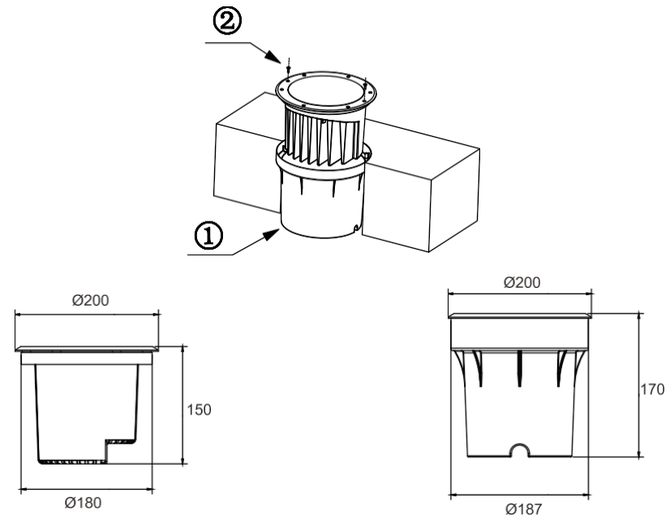

Luminaire LED encastré TL-DMD-A1801





CARACTÉRISTIQUES DU PRODUIT

La tête de lampe est dotée d'un angle réglable afin de répondre aux besoins d'éclairage de différentes situations. Elle bénéficie d'une structure étanche, d'un processus sans colle et d'un indice de protection IP67.

Corps en aluminium épais, couvercle en acier inoxydable 304, verre trempé de 10 mm, pulvérisation électrostatique de la surface extérieure, forte résistance à la corrosion, adapté aux environnements extérieurs difficiles.

Équipée d'une source lumineuse CREE importée, elle offre d'excellentes performances en termes de couleur de lumière. Une optique à haute transmittance et ignifuge, ainsi qu'une grille anti-éblouissement en nid d'abeille intégrée, réduisent efficacement l'éblouissement.

Alimentation électrique de marque, avec une bonne compatibilité électromagnétique, ne causant pas d'interférences électromagnétiques à l'environnement environnant.

PARAMÈTRES TECHNIQUES

d'entrée Tension : CA 100 V-250 V 50 Hz/CC 24 V

Indice de sécurité électrique : I /III

Source LED : CREE Pilote : Pilote à courant constant Méthode de contrôle : ON-OFF

Angle de faisceau : 10°/15°/30°/45°/60°/20°×45° Poids : 4,7 kg

Dimensions : ϕ250*H194 mm

Article	Puissance	Nombre de LED	COULEUR	TENSION	LED	INDICE IP
TL-DMD-A1801	18 W	18 pièces	Simple	AC220/DC24V	CREE	IP67
TL-DMD-A1802	36 W	18 pièces	Simple	AC220/DC24V	CREE	IP67

CURVE

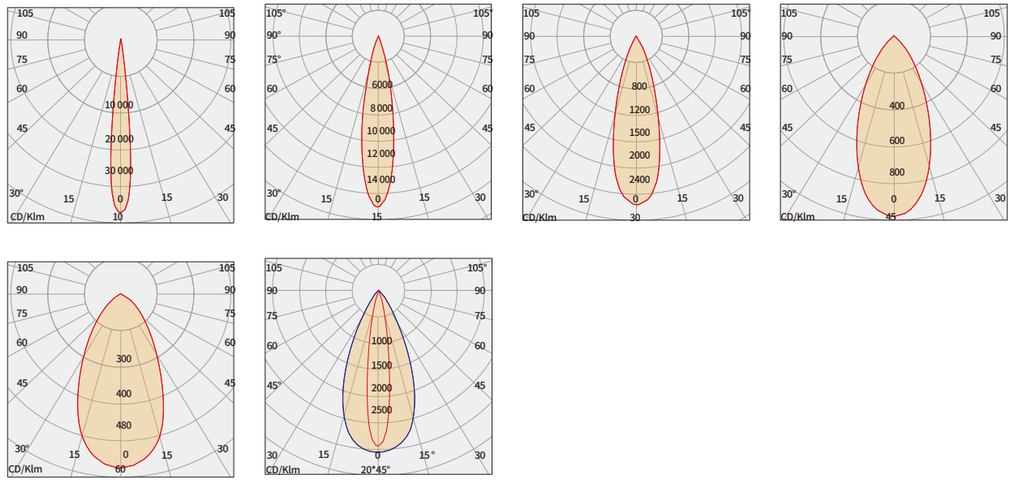

INSTALLATION

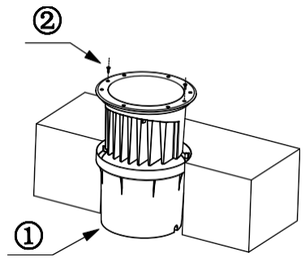

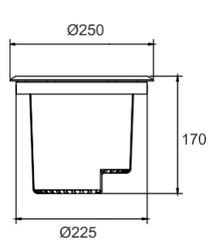

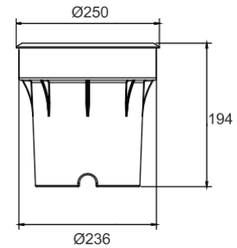

Luminaire LED encastré TL-DMD-G0303





CARACTÉRISTIQUES DU PRODUIT

Conception polarisée en biseau, éliminant la lumière directe à courte distance, structurellement étanche et sans colle, IP67.

Corps épais en aluminium moulé sous pression, couvercle en acier inoxydable 304, verre trempé de 8 mm, pulvérisation électrostatique de la surface extérieure, forte résistance à la corrosion, adapté aux environnements extérieurs difficiles.

Équipé d'une source lumineuse CREE / OSRAM importée, il offre d'excellentes performances en termes de couleur de lumière. Optique à haute transmissivité et ignifuge, maillage alvéolaire anti-éblouissement intégré, réduisant efficacement l'éblouissement de la lumière.

Contrôle monochrome / RGBW quatre-en-un toutes couleurs, compatible avec le système de contrôle DMX512. Alimentation électrique de marque offrant une bonne compatibilité électromagnétique, elle ne provoque pas d'interférences électromagnétiques avec l'environnement d' .

PARAMÈTRES TECHNIQUES

Tension d'entrée : CA 100 V-250 V 50 Hz/CC 24 V

Indice de sécurité électrique : I /III

Source LED : CREE/OSRAM Pilote :
Pilote à courant constant

Méthode de contrôle de l' : ON-OFF/DMX512

Angle du faisceau : 15°/30°/45°/60°/10°×60°/20°×45° Poids : 1,2 kg

Dimensions : ϕ120 × H120 mm

ARTICLE	Puissance	Nombre de LED	COULEUR	TENSION	LED	INDICE IP
TL-DMD-G0303	9 W	3 pièces	Simple	AC220/DC24V	CREE	IP67
TL-DMD-G03F4	12 W	3 pièces	Simple	AC220/DC24V	CREE	IP67

CURVE

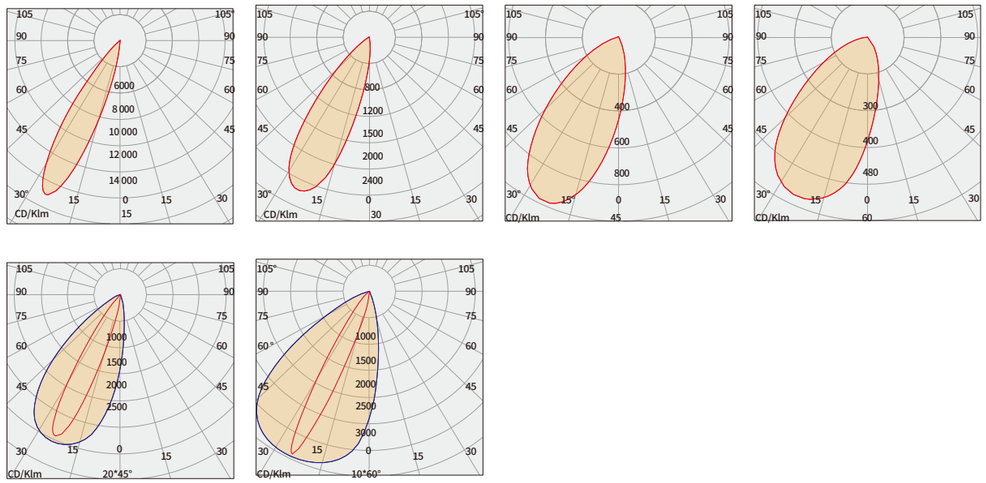

INSTALLATION

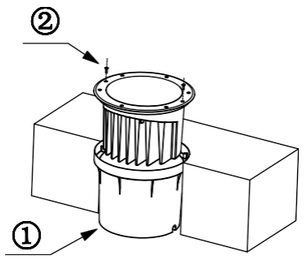

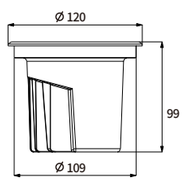

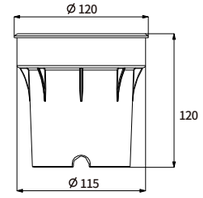

Luminaire LED encastré TL-DMD-G0902





CARACTÉRISTIQUES DU PRODUIT

Conception polarisée en biseau, éliminant la lumière directe à courte distance, structurellement étanche et sans colle, IP67.

Corps épais en aluminium moulé sous pression, couvercle en acier inoxydable 304, verre trempé de 8 mm, pulvérisation électrostatique de la surface extérieure, forte résistance à la corrosion, adapté aux environnements extérieurs difficiles.

Équipé d'une source lumineuse CREE / OSRAM importée, il offre d'excellentes performances en termes de couleur de lumière. Optique à haute transmittance et ignifuge, maillage alvéolaire anti-éblouissement intégré, réduisant efficacement l'éblouissement lumineux.

Contrôle couleur complet monochrome / RGBW quatre en un, prend en charge le système de contrôle DMX512. Alimentation électrique de marque, avec une bonne compatibilité électromagnétique, ne causera pas d'interférences électromagnétiques à l'environnement d' s environnant.

PARAMÈTRES TECHNIQUES

de tension d'entrée : CA 100 V-250 V 50 Hz/CC 24 V

Indice de sécurité électrique : I /III

Source LED : CREE/OSRAM Pilote :

Pilote à courant constant

Méthode de contrôle de l' : ON-OFF/DMX512

Angle du faisceau : 15°/30°/45°/60°/10°×60°/20°×45° Poids : 1,8 kg

Dimensions : ϕ160*H137 mm

ARTICLE	Puissance	Nombre de LED	COULEUR	TENSION	LED	INDICE IP
TL-DMD-G0902	18 W	9 pièces	Simple//DMX	AC220/DC24V	CREE	IP67
TL-DMD-G06F4	24 W	6 pièces	RGBW	DC24V	4 en 1	IP67

CURVE

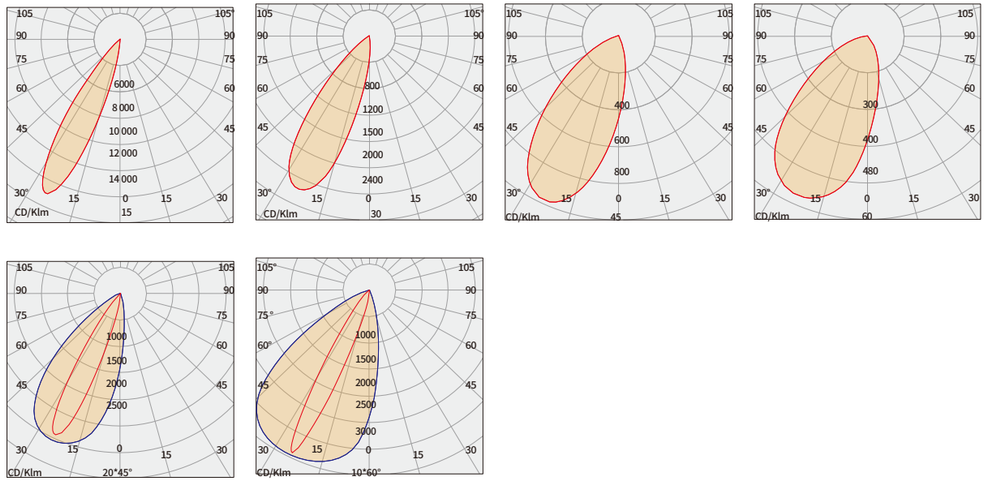

INSTALLATION

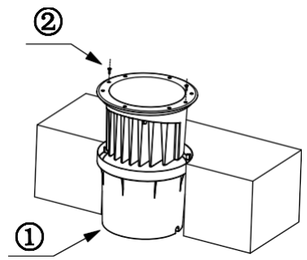



cent
quar
ante
-six

Luminaire LED encastré TL-DMD-G1802





CARACTÉRISTIQUES DU PRODUIT

Conception polarisée en biseau, éliminant la lumière directe à courte distance, structurellement étanche et sans colle, IP67.

Corps épais en aluminium moulé sous pression, couvercle en acier inoxydable 304, verre trempé de 8 mm, pulvérisation électrostatique de la surface extérieure, forte résistance à la corrosion, adapté aux environnements extérieurs difficiles.

Équipé d'une source lumineuse CREE / OSRAM importée, il offre d'excellentes performances en termes de couleur de lumière. Optique à haute transmittance et ignifuge, maillage alvéolaire anti-éblouissement intégré, réduisant efficacement l'éblouissement lumineux.

Contrôle couleur monochrome/RGBW quatre en un, compatible avec le système de contrôle DMX512. Alimentation électrique de marque offrant une bonne compatibilité électromagnétique, elle ne provoque pas d'interférences électromagnétiques avec l'environnement d' .

PARAMÈTRES TECHNIQUES

Tension d'entrée : CA 100 V-250 V 50 Hz/CC 24 V

Indice de sécurité électrique : Ⅰ /Ⅲ

Source LED : CREE/OSRAM Pilote :

Pilote à courant constant

Méthode de contrôle : ON-OFF/DMX512

Angle du faisceau : 15°/30°/45°/60°/10°×60°/20°×45° Poids : 2,9 kg

Dimensions : ϕ200*H170 mm

ARTICLE	Puissance	Nombre de LED	COULEUR	TENSION	LED	Indice IP
TL-DMD-G1802	36 W	18 pièces	SINGLE/DMX	AC220/DC24V	CREE	IP67
TL-DMD-G12F4	48 W	12 pièces	RGBW	DC24V	4 EN 1	IP67

CURVE

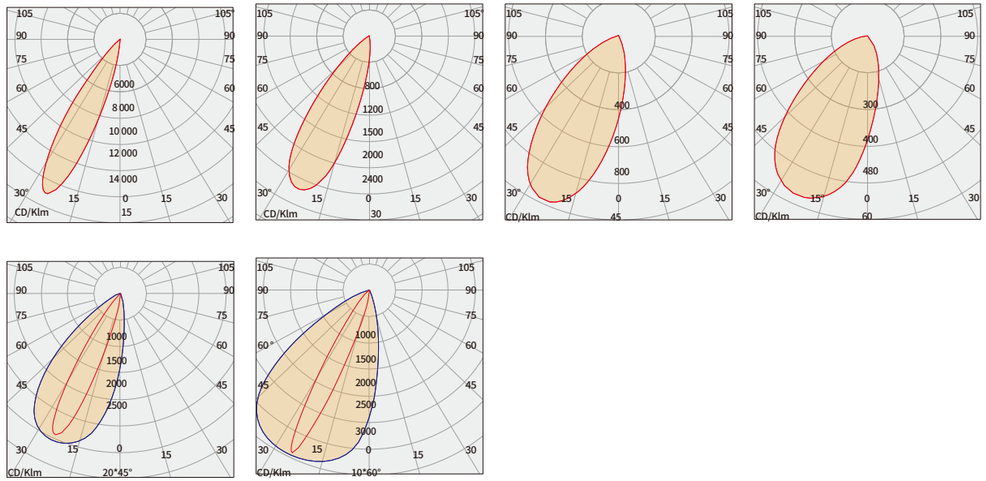

INSTALLATION

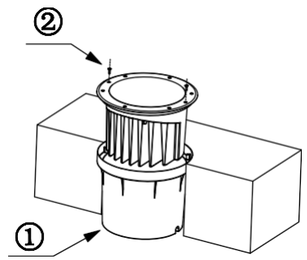

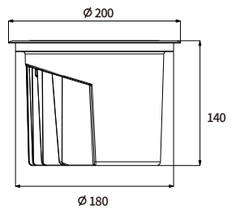

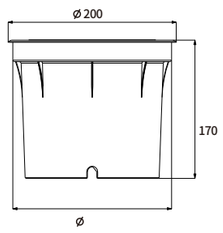

cent
quat
re-
vingt
-sept

Luminaire LED encastré TL-DMD-G3602





CARACTÉRISTIQUES DU PRODUIT

Conception polarisée en biseau, éliminant la lumière directe à courte distance, structurellement étanche et sans colle, IP67.

Corps épais en aluminium moulé sous pression, couvercle en acier inoxydable 304, verre trempé de 8 mm, pulvérisation électrostatique de la surface extérieure, forte résistance à la corrosion, adapté aux environnements extérieurs difficiles.

Équipé d'une source lumineuse CREE / OSRAM importée, il offre d'excellentes performances en termes de couleur de lumière. Optique à haute transmittance et ignifuge, maillage alvéolaire anti-éblouissement intégré, réduisant efficacement l'éblouissement lumineux.

Contrôle couleur complet monochrome / RGBW quatre en un, prend en charge le système de contrôle DMX512. Alimentation électrique de marque, avec une bonne compatibilité électromagnétique, ne causera pas d'interférences électromagnétiques à l'environnement d' s environnant.

PARAMÈTRES TECHNIQUES

de tension d'entrée : AC100V-250V50Hz/DC24V

Indice de sécurité électrique : I /III

Source LED : CREE/OSRAM Pilote :

Pilote à courant constant

Méthode de contrôle de l' : ON-OFF/DMX512

Angle du faisceau : 15°/30°/45°/60°/10°×60°/20°×45° Poids : 4,7 kg

Dimensions : ϕ250 × H194 mm

ARTICLE	Puissance	Nombre de LED	Couleur	TENSION	LED	INDICE IP
TL-DMD-G3602	72 W	36 pièces	SINGLE/DMX	AC220/DC24V	CREE	IP67
TL-DMD-G18F4	72 W	18 pièces	RGBW	DC24V	4 EN 1	IP67
TL-DMD-G24F4	96 W	24 pièces	RGBW	24 V CC	4 en 1	IP67

CURVE

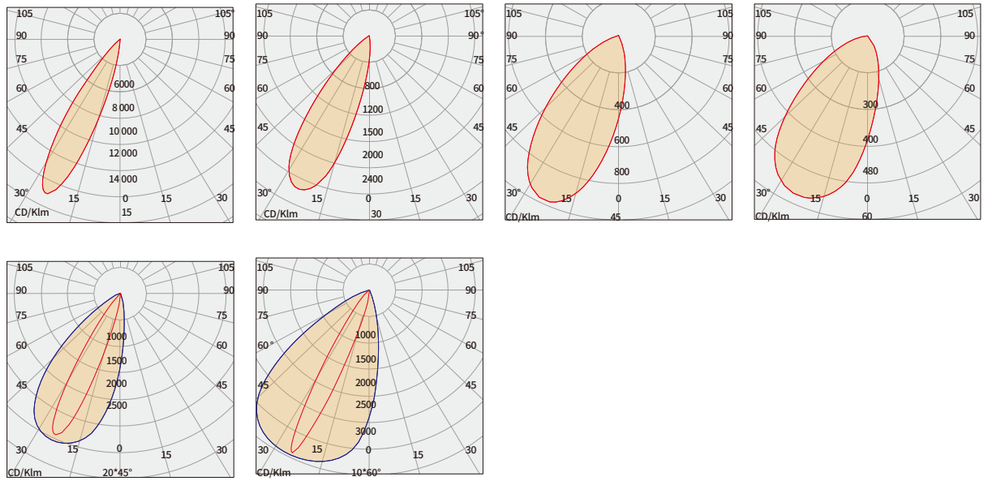

INSTALLATION

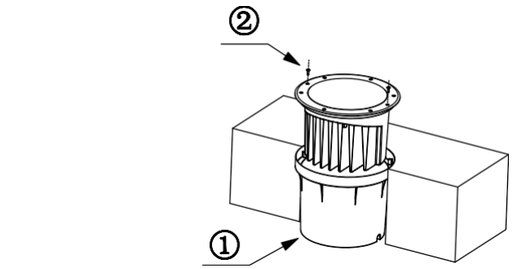

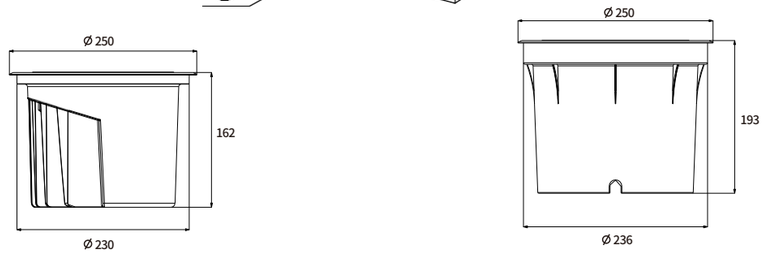

Luminaire LED encastré TL-DMD-H0402



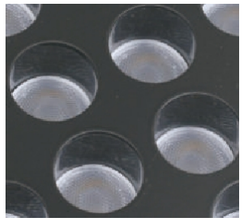



CARACTÉRISTIQUES DU PRODUIT

Conçu avec une émission lumineuse profonde, garantissant l'absence d'éblouissement à courte distance, structurellement étanche et ne nécessitant aucun processus de remplissage de colle, avec un indice de protection IP67.

Corps épais en aluminium moulé sous pression, couvercle en acier inoxydable 304, verre trempé de 8 mm, pulvérisation électrostatique de la surface extérieure, forte résistance à la corrosion, adapté aux environnements extérieurs difficiles.

Équipé d'une source lumineuse CREE / OSRAM importée, il offre d'excellentes performances en termes de couleur de lumière. Optique à haute transmittance et ignifuge, maillage alvéolaire anti-éblouissement intégré, réduisant efficacement l'éblouissement lumineux.

Contrôle monochrome / RGBW quatre-en-un toutes couleurs, compatible avec le système de contrôle DMX512. Alimentation électrique de marque, avec une bonne compatibilité électromagnétique, ne causant aucune interférence électromagnétique à l'environnement.

PARAMÈTRES TECHNIQUES

Input Voltage : AC100V-250V50Hz/DC24V

Indice de sécurité électrique : Ⅰ /Ⅲ

Source LED : CREE/OSRAM Pilote :

Pilote à courant constant

Méthode de contrôle : ON-OFF/DMX512

Angle du faisceau : 15°/30°/45°/60°/10°×60°/20°×45°

Poids : 1,2 kg

Dimensions : ϕ120 × H120 mm

ARTICLE	Puissance	Nombre de LED	COULEUR	TENSION	LED	INDICE IP
TL-DMD-H0402	9 W	4 pièces	SINGLE/DMX	AC220/DC24V	CREE	IP67
TL-DMD-H04F4	16 W	4 pièces	RGBW	DC24V	4 EN 1	IP67

CURVE

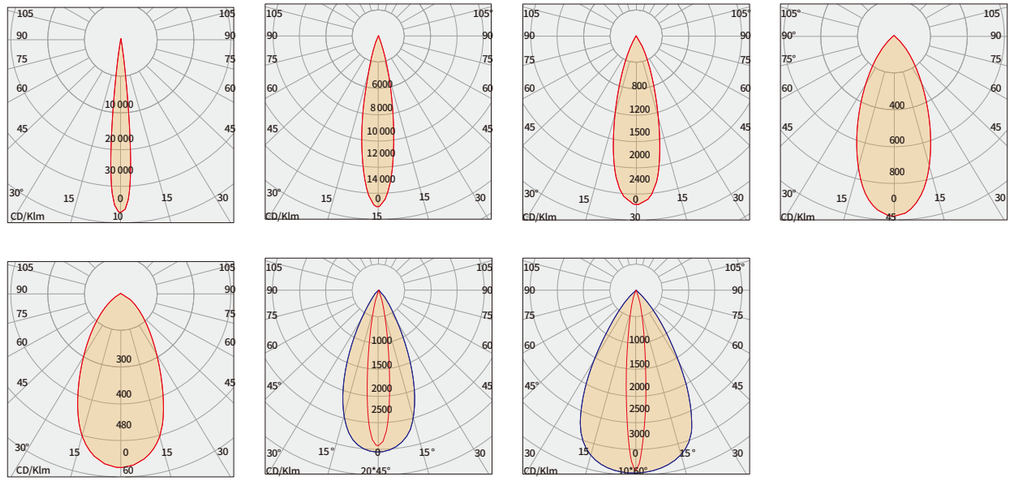

INSTALLATION

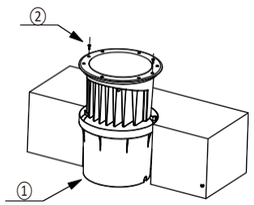

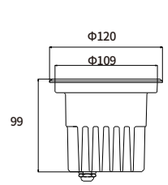

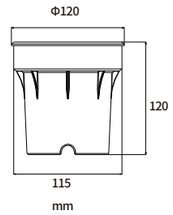

mm

Luminaire LED encastré TL-DMD-H0902



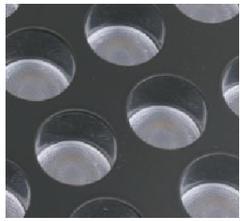



CARACTÉRISTIQUES DU PRODUIT

Conçu avec une émission lumineuse profonde, garantissant l'absence d'éblouissement à courte distance, structurellement étanche sans processus de remplissage de colle, indice de protection IP67.

Corps épais en aluminium moulé sous pression, couvercle en acier inoxydable 304, verre trempé de 8 mm, pulvérisation électrostatique de la surface extérieure, forte résistance à la corrosion, adapté aux environnements extérieurs difficiles.

Équipé de sources lumineuses CREE/OSRAM importées, il offre d'excellentes performances en matière de couleur d e lumière. Une optique à haute transmissivité et ignifuge ainsi qu'une grille anti-éblouissement en nid d'abeille intégrée réduisent efficacement l'éblouissement.

Contrôle monochrome / RGBW quatre-en-un en couleur, prend en charge le système de contrôle DMX512. Alimentation électrique de marque avec une bonne compatibilité électromagnétique, ne causera pas d'interférences électromagnétiques à l'environnement environnant.

PARAMÈTRES TECHNIQUES

d'entrée Tension : CA 100 V-250 V 50 Hz/CC 24 V

Indice de sécurité électrique : Ⅰ /Ⅲ

Source LED : CREE/OSRAM Pilote :

Pilote à courant constant

Méthode de contrôle : ON-OFF/DMX512

Angle du faisceau : 15°/30°/45°/60°/10°×60°/20°×45°

Poids : 1,8 kg

Dimensions : ϕ160*H137 mm

ARTICLE	Puissance	Nombre de LED	COULEUR	TENSION	LED	INDICE IP
TL-DMD-H0902	18 W	9 pièces	SINGLE//DMX	AC220/DC24V	CREE	IP67
TL-DMD-H06F4	24 W	6 pièces	RGBW	DC24V	4 EN 1	IP67

CURVE

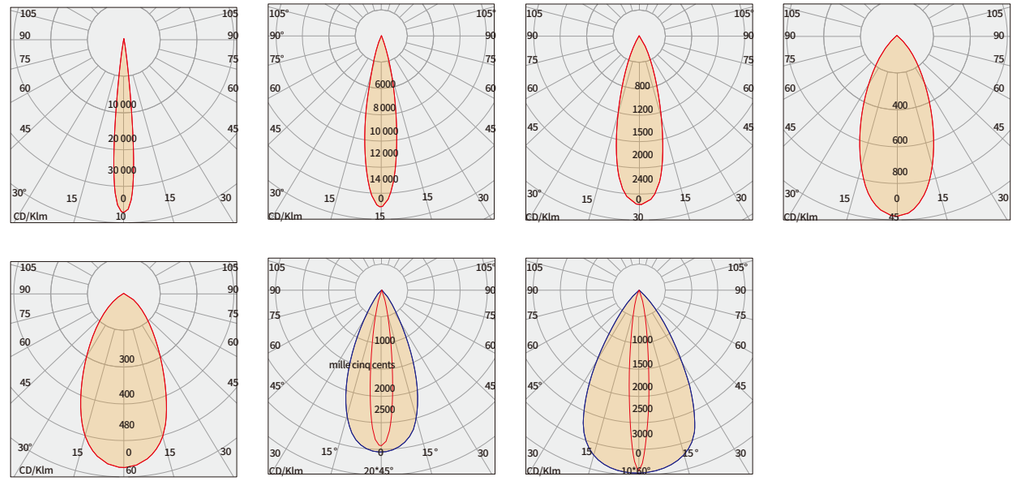

INSTALLATION

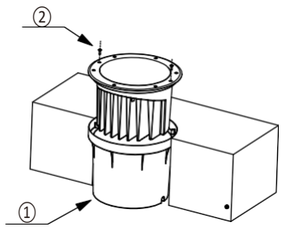

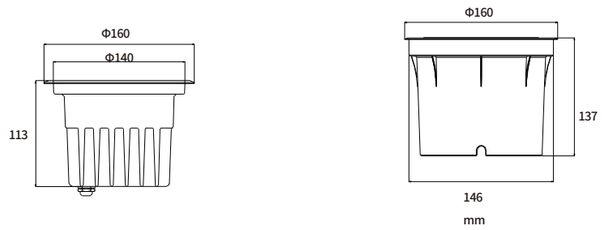

Luminaire LED encastré TL-DMD-H1802



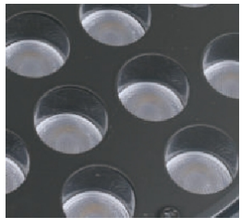



CARACTÉRISTIQUES DU PRODUIT

Conception avec émission lumineuse profonde, garantissant l'absence d'éblouissement à courte distance, structurellement étanche et ne nécessitant aucun processus de remplissage de colle, indice de protection IP67.

Corps épaissi en aluminium moulé sous pression, couvercle en acier inoxydable 304, verre trempé de 8 mm, pulvérisation électrostatique de la surface extérieure, forte résistance à la corrosion, adapté aux environnements extérieurs difficiles.

Équipé de sources lumineuses CREE/OSRAM importées, il offre d'excellentes performances en termes de couleur de lumière. Une optique à haute transmittance et ignifuge et une grille anti-éblouissement en nid d'abeille intégrée réduisent efficacement l'éblouissement.

Contrôle couleur complet monochrome/RGBW quatre en un, prend en charge le système de contrôle DMX512. Alimentation électrique de marque, avec une bonne compatibilité électromagnétique, ne causera pas d'interférences électromagnétiques à l'environnement environnant.

PARAMÈTRES TECHNIQUES

d'entrée Tension : CA 100 V-250 V 50 Hz/CC 24 V

Indice de sécurité électrique : Ⅰ /Ⅲ

Source LED : CREE/OSRAM Pilote :

Pilote à courant constant

Méthode de contrôle : ON-OFF/DMX512

Angle du faisceau : 15°/30°/45°/60°/10°×60°/20°×45°

Poids : 2,9 kg

Dimensions : ϕ200*H170 mm

ARTICLE	Puissance	Nombre de LED	COULEUR	TENSION	LED	INDICE IP
TL-DMD-H1802	36 W	18 pièces	SIMPLE /DMX	AC220/DC24V	CREE	IP67
TL-DMD-H12F4	48 W	12 pièces	RGBW	24 V CC	4 EN 1	IP67

CURVE

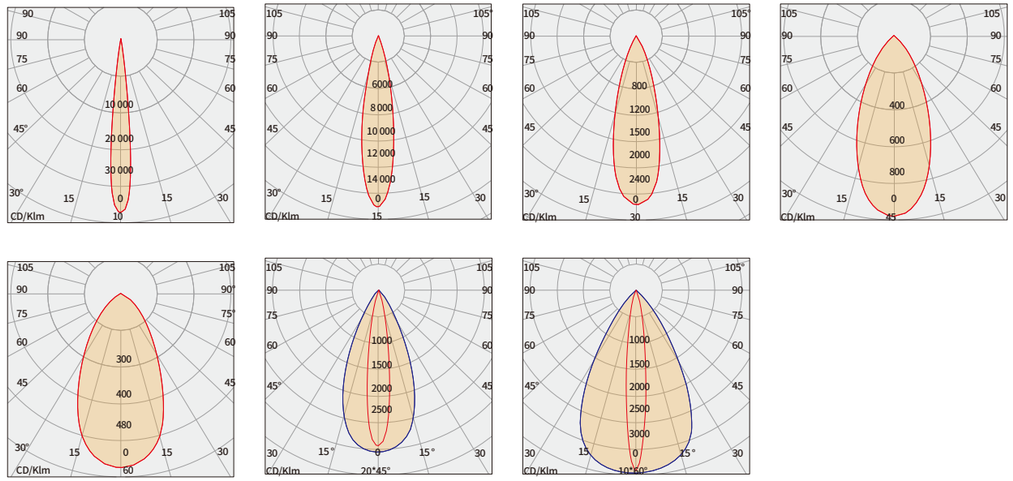

INSTALLATION

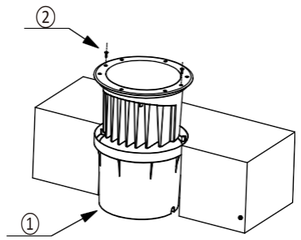

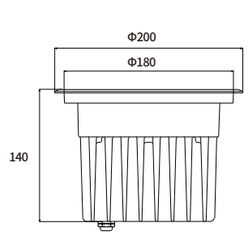

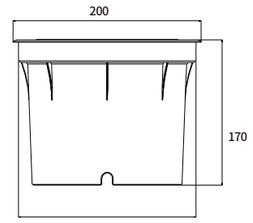

Luminaire LED encastré TL-DMD-H3602



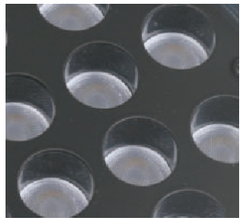



Caractéristiques du produit

Conçu avec une émission lumineuse profonde, garantissant l'absence d'éblouissement à courte distance, structurellement étanche sans processus de remplissage de colle, indice de protection IP67.

Corps épais en aluminium moulé sous pression, couvercle en acier inoxydable 304, verre trempé de 8 mm, pulvérisation électrostatique de la surface extérieure, forte résistance à la corrosion, adapté aux environnements extérieurs difficiles.

Équipé de sources lumineuses CREE / OSRAM importées, il offre d'excellentes performances en termes de couleur d e lumière. Une optique à haute transmittance et ignifuge, ainsi qu'une grille anti-éblouissement en nid d'abeille intégrée réduisent efficacement l'éblouissement.

Contrôle couleur complet monochrome / RGBW quatre en un, prend en charge le système de contrôle DMX512. Alimentation électrique de marque, avec une bonne compatibilité électromagnétique, ne causera pas d'interférences électromagnétiques à l'environnement environnant.

Paramètres techniques

d'entrée Tension : CA 100 V-250 V 50 Hz/CC 24 V

Indice de sécurité électrique : Ⅰ /Ⅲ

Source LED : CREE/OSRAM Pilote :

Pilote à courant constant

Méthode de contrôle : ON-OFF/DMX512

Angle du faisceau : 15°/30°/45°/60°/10°×60°/20°×45°

Poids : 4,7 kg

Dimensions : ϕ250*H194 mm

Article	Puissance	Nombre de LED	COULEUR	TENSION	LED	INDICE IP
TL-DMD-H3602	72 W	36 pièces	Simple//DMX	AC220/DC24V	CREE	IP67
TL-DMD-H18F4	72 W	18PCS	RGBW	DC24V	4 EN 1	IP67
TL-DMD-H24F4	96 W	24 pièces	RGBW	24 V CC	4 en 1	IP67

CURVE

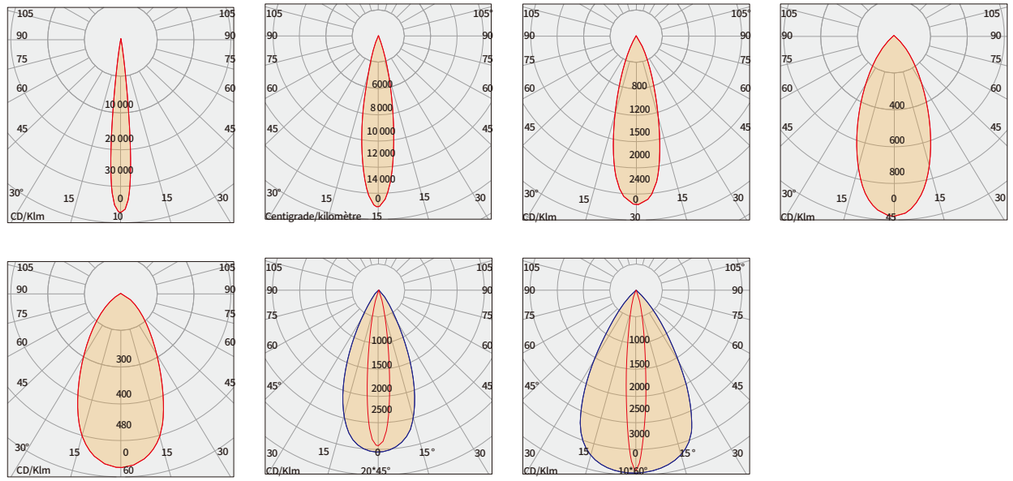

INSTALLATION

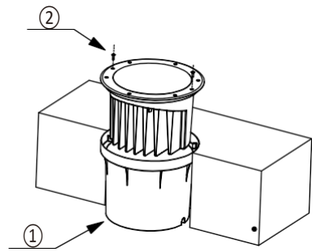

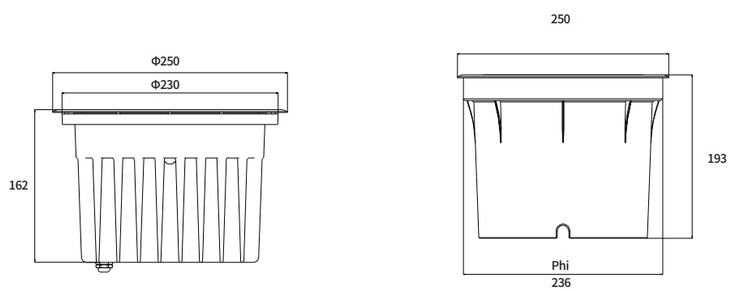

Luminaire LED encastré TL-DMD-D2401



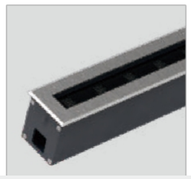





CARACTÉRISTIQUES DU PRODUIT

Conception structurelle unique, installation par fente pour carte, corps de lampe raffiné et esthétique, structure entièrement étanche sans collage, IP67.

Corps de lampe extrudé en alliage d'aluminium 6063, épais, couvercle en acier inoxydable 304, verre trempé de 8 mm, surface extérieure pulvérisée par électrostatique, forte résistance à la corrosion, adapté aux environnements extérieurs difficiles.

Équi p é de sources lumineuses CREE/OSRAM importées, il offre d'excellentes performances de rendu des couleurs. Une optique à haute transmittance et ignifuge et une grille anti-éblouissement en nid d'abeille intégrée réduisent efficacement l'éblouissement.

Contrôle monochrome / RGBW quatre-en-un toutes couleurs, prend en charge le système de contrôle DMX512. Alimentation électrique de marque, avec une bonne compatibilité électromagnétique, ne causera pas d'interférences électromagnétiques à l'environnement environnant.

PARAMÈTRES TECHNIQUES

d'entrée Tension : CA 100 V-250 V 50 Hz/CC 24 V

Indice de sécurité électrique : I /III

Source LED : CREE/OSRAM Pilote :

Pilote à courant constant

Méthode de contrôle : ON-OFF/DMX512

Angle du faisceau : 18° + 45°P Poids : 4,6 kg

Dimensions : L1030 × l75 × H84 mm

ARTICLE	PUISSANCE	Nombre de LED	COULEUR	TENSION	LED	INDICE IP
TL-DMD-D1801	18 W	18 pièces	Simple//DMX	AC220/DC24V	OSRAM	IP67
TL-DMD-D2401	24 W	24 pièces	SINGLE//DMX	AC220/DC24V	OSRAM	IP67
TL-DMD-D3601	36 W	36 pièces	Simple//DMX	AC220/DC24V	OSRAM	IP67
TL-DMD-D18F2	36 W	18 pièces	RGBW	AC220/DC24V	4 EN 1	IP67
TL-DMD-D24F2	48 W	24 pièces	RGBW	AC220/DC24V	4 en 1	IP67

CURVE

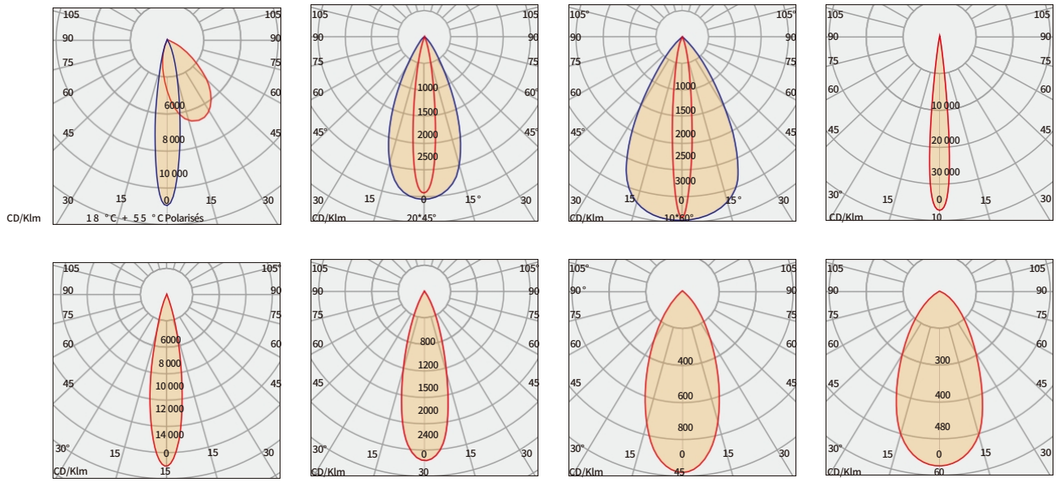

INSTALLATION

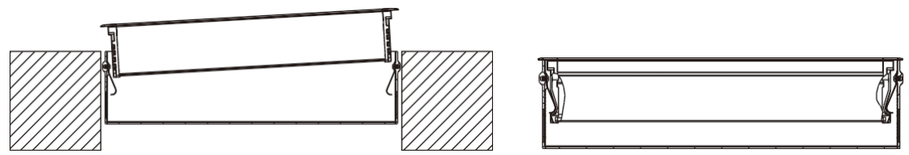

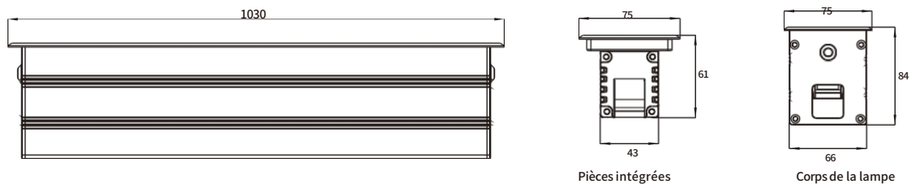

Luminaire LED encastré TL-DMD-E2401



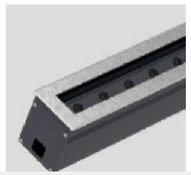





CARACTÉRISTIQUES DU PRODUIT

Conception structurelle unique, installation par fente pour carte, corps de lampe raffiné et esthétique, structure entièrement étanche sans collage, IP67.

Corps de lampe extrudé en alliage d'aluminium 6063, épais, couvercle en acier inoxydable 304, verre trempé de 8 mm, surface extérieure pulvérisée par électrostatique, forte résistance à la corrosion, adapté aux environnements extérieurs difficiles.

Équipé de sources lumineuses CREE / OSRAM importées, il offre d'excellentes performances en termes de couleur de lumière. Optique à haute transmittance et ignifuge, maillage alvéolaire anti-éblouissement intégré, réduisant efficacement l'éblouissement lumineux.

Contrôle couleur complet monochrome/RGBW quatre en un, prend en charge le système de contrôle DMX512. Alimentation électrique de marque, avec une bonne compatibilité électromagnétique, ne causera pas d'interférences électromagnétiques à l'environnement environnant.

PARAMÈTRES TECHNIQUES

Tension d'entrée : CA 100 V-250 V 50 Hz/CC 24 V

Indice de sécurité électrique : I /III

Source LED : CREE/OSRAM Pilote :

Pilote à courant constant

Méthode de contrôle : ON-OFF/DMX512

Angle du faisceau : 15°/30°/45°/60°/10°/20° Poids : 6,8 kg

Dimensions : L1050*l90*H107 mm

ARTICLE	Puissance	Nombre de LED	COULEUR	TENSION	LED	INDICE IP
TL-DMD-E1801	18 W	18 pièces	SINGLE/DMX	AC220/DC24V	OSRAM	IP67
TL-DMD-E2401	24 W	24 pièces	SINGLE/DMX	AC220/DC24V	OSRAM	IP67
TL-DMD-E3601	36 W	36 pièces	SINGLE/DMX	AC220/DC24V	OSRAM	IP67
TL-DMD-E18F2	36 W	18 pièces	RGBW	AC220/DC24V	4 EN 1	IP67
TL-DMD-E24F2	48 W	24 pièces	RGBW	AC220/DC24V	4 EN 1	IP67

CURVE

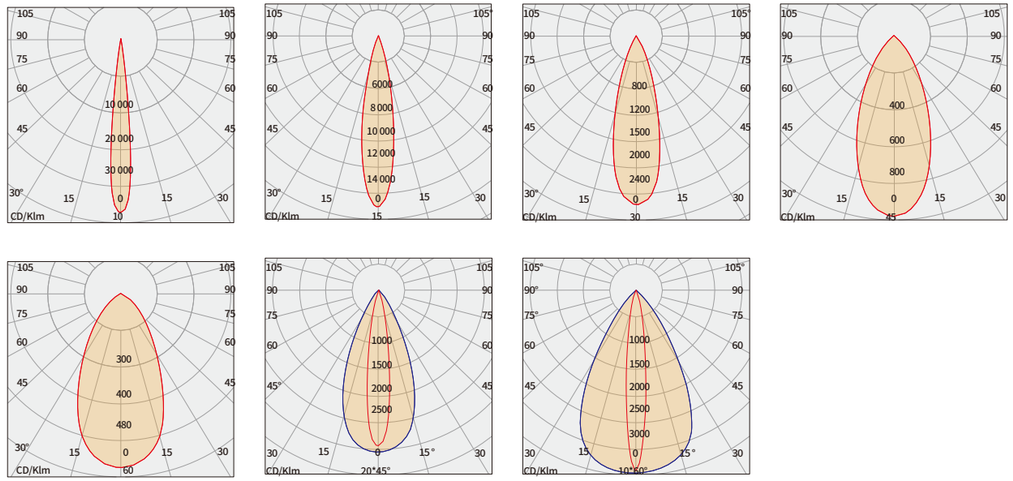

INSTALLATION

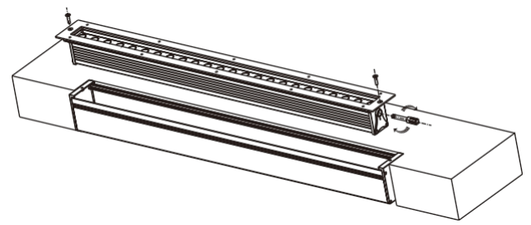

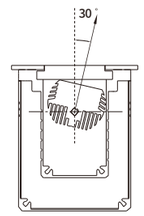

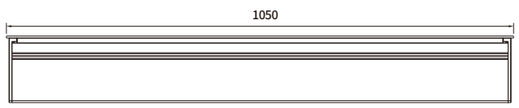

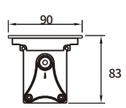

Corps de lampe

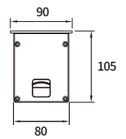

Pièces encastrées

Luminaire LED encastré TL-DMD-I2401

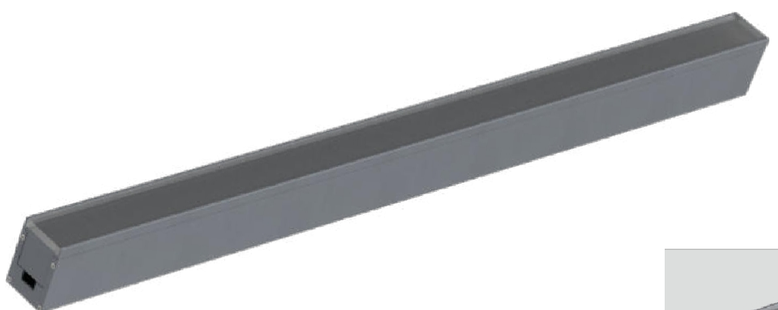



CARACTÉRISTIQUES DU PRODUIT

Conception structurelle originale, apparence générale simple, raffinée et esthétique, conception entièrement étanche, indice de protection IP67.

Corps de lampe en alliage d'aluminium 6063, verre trempé de 8 mm, installation encastrée, pulvérisation électrostatique de surface de qualité extérieure, forte résistance à la corrosion, adapté aux environnements extérieurs difficiles.

Équipé d'une source lumineuse OSRAM importée, il offre d'excellentes performances en termes de lumière et de couleur. Le verre dépoli améliore efficacement l'uniformité du mélange de lumière dans les lampes.

Contrôle monochrome/RGBW pleine couleur, prend en charge le système de contrôle DMX512. L'alimentation électrique de marque présente une bonne compatibilité électromagnétique et ne provoque pas d'interférences électromagnétiques dans l'environnement.

PARAMÈTRES TECHNIQUES

Tension d'entrée : 24 V CC Indice de sécurité électrique : Classe III

Source LED : CREE/OSRAM

Pilote : pilote à tension constante

Méthode de contrôle : ON-OFF/DMX512

Angle du faisceau : 110°

Poids : 3,8 kg Dimensions : L1000*l50*H71,5 mm

ARTICLE	Puissance	Nombre de LED	COULEUR	TENSION	LED	INDICE IP
TL-DMD-I1801	18 W	18 pièces	SINGLE/DMX	DC24V	OSRAM	IP67
TL-DMD-I2401	24 W	24 pièces	SINGLE/DMX	DC24V	OSRAM	IP67
TL-DMD-I3601	36 W	36 pièces	Simple/DMX	DC24V	OSRAM	IP67
TL-DMD-I18F2	36 W	18 pièces	RGBW	DC24V	4 EN 1	IP67
TL-DMD-I24F2	48 W	24 pièces	RGBW	DC24V	4 EN 1	IP67

CURVE

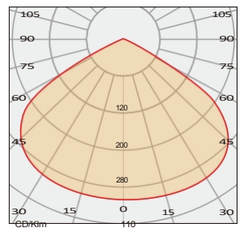

INSTALLATION

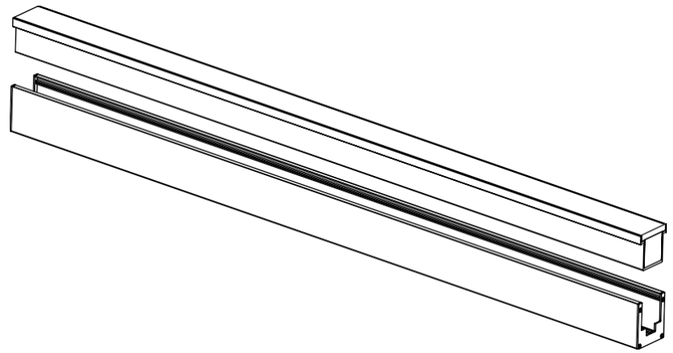

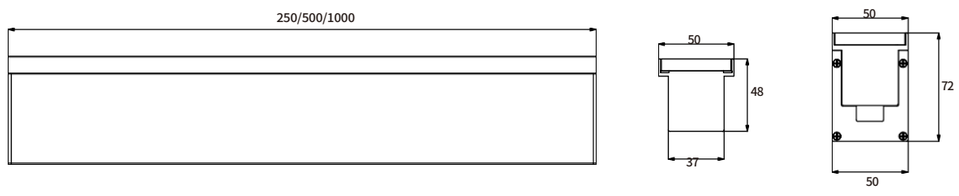

Corps de lampe

Pièces intégrées

APPLIQUE MURALE À LED TL-DMD-J2401

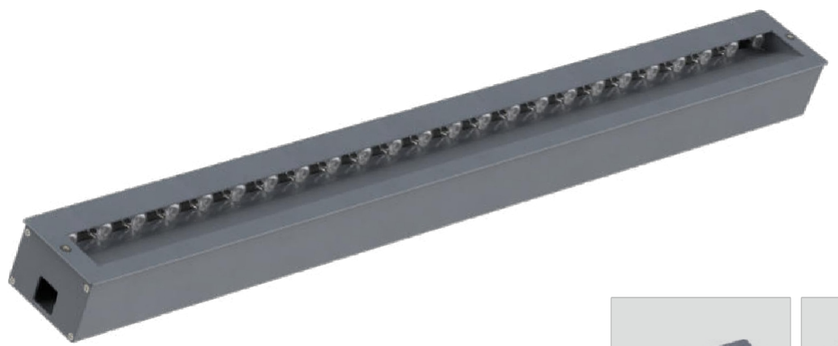





CARACTÉRISTIQUES DU PRODUIT

Conception structurelle originale, apparence générale simple, raffinée et esthétique, conception entièrement étanche, indice de protection IP67.

Corps de lampe en alliage d'aluminium 6063, verre trempé de 8 mm, installation encastrée, pulvérisation électrostatique de surface de qualité extérieure, forte résistance à la corrosion, adapté aux environnements extérieurs difficiles.

Équipé d'une source lumineuse OSRAM importée, il offre d'excellentes performances en termes de lumière et de couleurs. Le verre dépoli permet d'améliorer efficacement l'uniformité du mélange de lumière dans les lampes.

Contrôle monochrome/RGBW pleine couleur, compatible avec le système de contrôle DMX512. L'alimentation électrique de marque présente une bonne compatibilité électromagnétique et ne provoque pas d'interférences électromagnétiques dans l'environnement.

PARAMÈTRES TECHNIQUES

tage d'entrée : AC100V-250V50Hz/DC24V

Indice de sécurité électrique : I /III

Source LED : CREE/OSRAM Pilote :

Pilote à courant constant

Méthode de contrôle : ON-OFF/DMX512

Angle du faisceau : 15°/30°/45°/60°/10°×60°/20°×45° Poids : 3 kg

Dimensions : L1029*l100*H68 mm

ARTICLE	Puissance	Nombre de LED	COULEUR	TENSION	LED	INDICE IP
TL-DMD-J1801	18 W	18 pièces	SINGLE/DMX	AC220/DC24V	OSRAM	IP67
TL-DMD-J2401	24 W	24 pièces	SINGLE/DMX	AC220/DC24V	OSRAM	IP67
TL-DMD-J3601	36 W	36 pièces	SINGLE/DMX	AC220/DC24V	OSRAM	IP67
TL-DMD-J18F2	36 W	18 pièces	RGBW	AC220/DC24V	4 EN 1	IP67
TL-DMD-J24F2	48 W	24 pièces	RGBW	AC220/DC24V	4 EN 1	IP67

CURVE

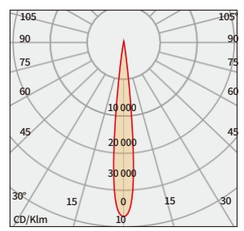

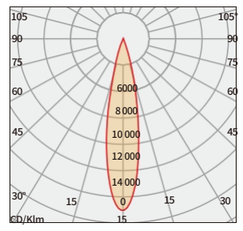

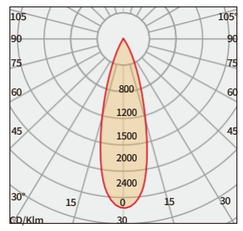

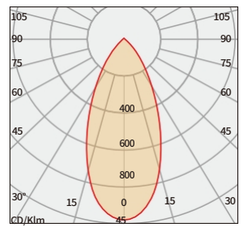

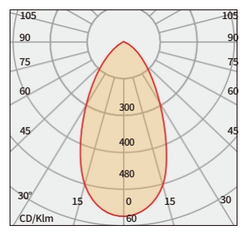

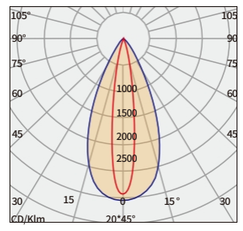

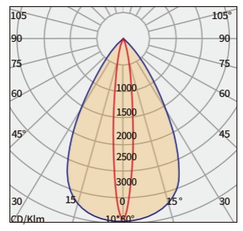

INSTALLATION

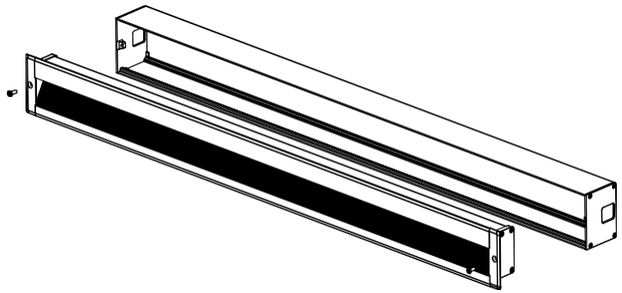

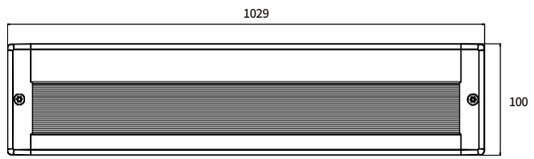

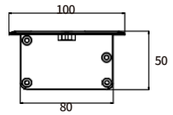

Corps de lampe

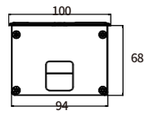

Pièces intégrées